

MAÎTRISE EN THÉOLOGIE

ANTHROPOLOGIE SPIRITUELLE (COURS) (1), COUNSELING DE PASTORALE(COURS) (2), THÉOLOGIE (COURS) (1), THÉOLOGIE (R) (1), THÉOLOGIE ORTHODOXE (COURS) (1)

Personnes rejoignables	16		Hommes	Femmes
Nombre de répondants	6	37,5 %	2 (33 %)	4 (67 %)

Note : les pourcentages ne sont pas affichés pour les questions ayant 5 répondants ou moins.

Situation des diplômés à la 1^{re} semaine d'avril 2007 et 2008

	Avril 2007		Avril 2008	
	Nombre	%	Nombre	%
Sur le marché du travail	4	66,7	3	50,0
Aux études	1	16,7	1	16,7
Inactifs professionnellement	1	16,7	2	33,3
Nombre total	6		6	

Situation des diplômés sur le marché du travail à la 1^{re} semaine d'avril 2007 et 2008

	Avril 2007		Avril 2008	
	Nombre	%	Nombre	%
En EMPLOI	3		2	
Ayant un emploi à temps plein	3		2	
Ayant un emploi à temps partiel	0		0	
Ayant plusieurs emplois à temps partiel	0		0	
Au CHÔMAGE	1		1	
Nombre total	4		3	
 En emploi et poursuivant des études	 1/3		 1/2	

Commentaires

Avertissement: Compte tenu du nombre restreint de répondants, aucune conclusion valable ne peut être tirée des données statistiques d'autant plus que tous ceux qui travaillent disent avoir conservé ou réintégré leur ancien emploi.

Soulignons tout de même qu'un certain nombre d'entre eux ont poursuivi des études: une personne a entrepris un doctorat en théologie, une autre s'est inscrite à la maîtrise en orientation et la dernière a fait un microprogramme en catéchèse biblique.

Note : échantillon restreint.

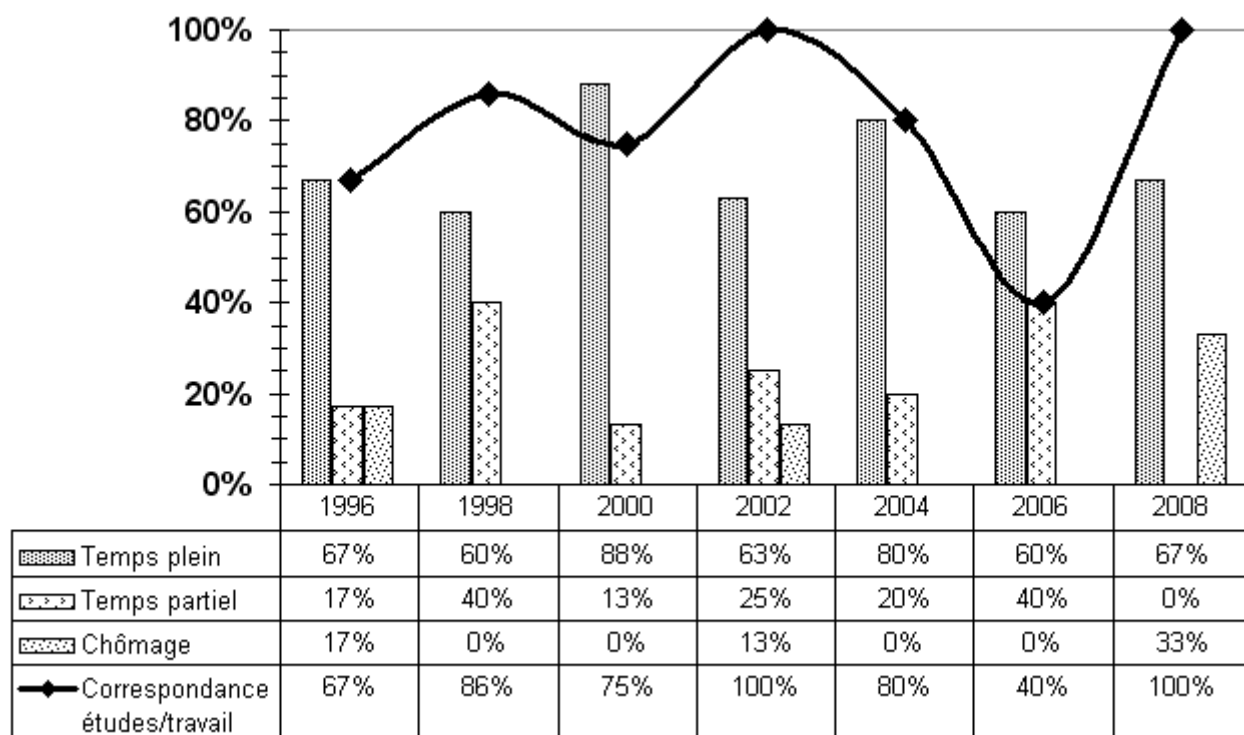

MAÎTRISE EN THÉOLOGIE

Description des emplois

ANTHROPOLOGIE SPIRITUELLE (COURS)

Animateur vie spirituelle et engagement communautaire

- Élaboration et réalisation de programmes d'activités à caractère communautaire, humanitaire et spirituel afin de permettre aux élèves de s'engager dans des projets personnels et collectifs susceptibles d'améliorer leur milieu de vie et la société.
- Animation d'activités et d'ateliers sur l'estime de soi, le leadership, l'engagement, etc.
- Accompagnement des élèves, relation d'aide et écoute.
- Collaboration avec divers partenaires du milieu scolaire et communautaire.
- Commission scolaire

COUNSELING DE PASTORALE(COURS)

Pasteur

- Guider, animer et éduquer les membres de la communauté baptiste.
- Enseigner la bible.
- Offrir écoute, soutien et conseil.
- Préparer et célébrer les cérémonies et les célébrations publiques.
- Réaliser différentes tâches reliées aux ministères pastoraux.
- Église Baptiste