

KINÉSIOLOGIE

CONCENTRATION ACTIVITÉ PHYSIQUE ET MIEUX-ÊTRE (COOPÉRATIF) (9), CONCENTRATION ENCADREMENT SPORTIF (COOP.) (8)

Personnes rejoignables	52		Hommes	
Nombre de répondants	17	32,7 %	8 (47 %)	Femmes 9 (53 %)

Note : les pourcentages ne sont pas affichés pour les questions ayant 5 répondants ou moins.

Situation des diplômés à la 1^{re} semaine d'avril 2007 et 2008

	Avril 2007		Avril 2008	
	Nombre	%	Nombre	%
Sur le marché du travail	12	70,6	13	76,5
Aux études	5	29,4	4	23,5
Inactifs professionnellement	0	0,0	0	0,0
Nombre total	17		17	

Situation des diplômés sur le marché du travail à la 1^{re} semaine d'avril 2007 et 2008

	Avril 2007		Avril 2008	
	Nombre	%	Nombre	%
En EMPLOI	12	100,0	12	92,3
Ayant un emploi à temps plein	8	66,7	9	69,2
Ayant un emploi à temps partiel	2	16,7	3	23,1
Ayant plusieurs emplois à temps partiel	2	16,7	0	0,0
Au CHÔMAGE	0	0,0	1	7,7
Nombre total	12		13	

En emploi et poursuivant des études**3/12****3/12****Période écoulée pour obtenir un 1^{er} emploi à temps plein**

	Total		Total		
	Nombre	%	Nombre	%	
Aucun délai	2	25,0	0	0,0	
De 0 à 3 mois	2	25,0	0	0,0	
De 3 à 6 mois	2	25,0	0	0,0	
De 6 à 9 mois	1	12,5	1	12,5	
			De 9 à 12 mois	0	0,0
			De 12 à 18 mois	0	0,0
			18 mois et plus	0	0,0
			Déjà en emploi avant les études	1	12,5

Données relatives à l'EMPLOI pour la 1^{re} semaine d'avril 2008

Correspondance études/travail	Total		Type de travail	Total	
	Nombre	%		Nombre	%
Emplois reliés	11	91,7	Permanent	7	58,3
Emplois non reliés	1	8,3	Temporaire renouvelable	2	16,7
			Temporaire non renouvelable	1	8,3
			Temporaire mais ignore si renouvelable ou non	2	16,7

Raison principale d'un travail non relié à la formation				Total	
	Nombre	%		Nombre	%
Occasion d'entrer dans l'entreprise	0		Pas trouvé d'emploi dans mon domaine	0	
J'ai pris le premier emploi disponible	0		Correspond à d'autres études	0	
L'emploi m'intéressait davantage	0		J'ai conservé mon ancien emploi	1	
Mes intérêts ont changé	0		Autre raison	1	

Nombre total d'heures de travail par semaine

Travail à temps plein			Travail à temps partiel		
	Total	%		Total	%
	Nombre	%		Nombre	%
De 30 à 45 h	9	100,0	Moins de 10 h	0	
De 46 à 54 h	0	0,0	De 10 à 19 h	0	
55 h et plus	0	0,0	De 20 à 29 h	3	
			De 30 à 45 h	0	

Salaire

Travail à temps plein			Travail à temps partiel		
	Total	%		Total	%
	Nombre	%		Nombre	%
Moins de 23 000 \$	3	33,3	Moins de 15,00 \$	1	
De 23 à 30 999 \$	4	44,4	De 15 à 21,99 \$	2	
De 31 à 36 999 \$	2	22,2	De 22 à 28,99 \$	0	
De 37 à 44 999 \$	0	0,0	De 29 à 35,99 \$	0	
De 45 à 50 999 \$	0	0,0	De 36 à 42,99 \$	0	
De 51 à 56 999 \$	0	0,0	43 \$ et plus	0	
57 000 \$ et plus	0	0,0			

Raison principale d'un travail à temps partiel				Total	
	Nombre	%		Nombre	%
Seul emploi dans mon domaine	0		Occasion d'entrer dans l'entreprise	0	
Pour rester dans ma région	0		Pas trouvé d'emploi à temps plein	0	
À la suite de coupures	0		Par choix	1	
Ma situation ne me permettait pas de travailler à temps plein	1		Pour étudier	1	
			Autres	0	

Commentaires

L'accès au marché du travail se détériore légèrement:

- pourcentage moins élevé d'emplois à temps plein;
- le chômage apparaît;
- les emplois précaires (temporaire et temps partiel) sont particulièrement fréquents;
- les salaires sont plutôt modestes;
- par contre, la correspondance études-travail est en hausse.

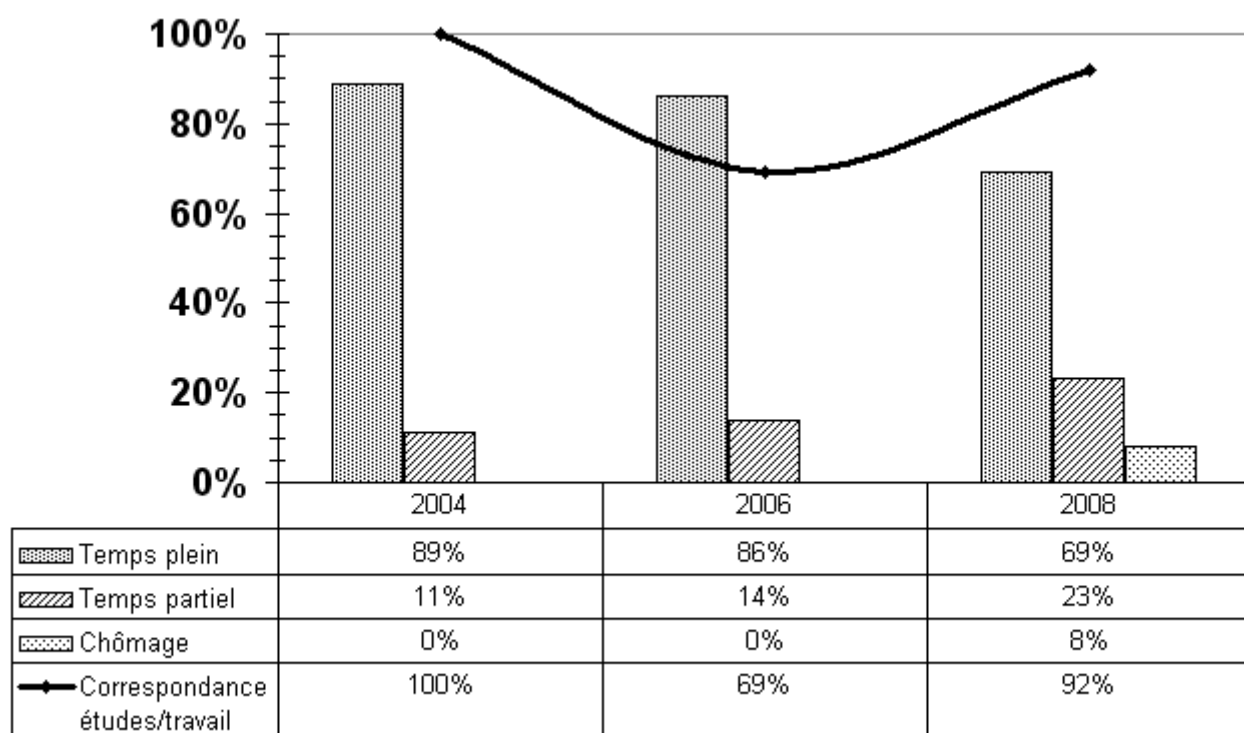

Données relatives à la FORMATION et aux ÉTUDES

Activités de FORMATION entreprises depuis la fin des études

Formation en orthothérapie et massothérapie

Programmes d'ÉTUDES supplémentaires entrepris après le diplôme de premier cycle

Maîtrise en kinanthropologie (3)

D.E.S.S en exercices thérapeutiques (2)

DEP intervention en sécurité incendie

Bac. en ens. de l'éd. phys. et à la santé (3)

Bac en études théâtrales

Motif principal de la poursuite des études

	Nombre		%		Total	%
	Nombre	%	Nombre	%		
Pas trouvé d'emploi	1	9,1	Augmenter mes compétences	4	36,4	
Pas trouvé d'emploi satisfaisant	0	0,0	Intérêt pour les études	1	9,1	
Augmenter mes possibilités d'emploi	3	27,3	Changer de domaine de formation	1	9,1	
Exigence de la profession	0	0,0	Exigence de l'employeur	0	0,0	
Obtenir poste ou salaire plus élevé	0	0,0	Autre	1	9,1	

Lien entre les études supplémentaires et celles de 1^{er} cycle

	Nombre		%		Total	%		
	Nombre	%	Nombre	%				
Même domaine	5	45,5	Domaine connexe	4	36,4	Autre domaine	2	18,2

KINÉSIOLOGIE

Description des emplois

CONCENTRATION ACTIVITÉ PHYSIQUE ET MIEUX-ÊTRE (COOPÉRATIF)

Kinésologue-kinésithérapeute

- Évaluer la condition physique (habitudes de vie, bilan de santé, évaluation posturale et cardio-vasculaire, alimentation, etc.).
 - Développer des programmes d'entraînement personnalisés préventifs et thérapeutiques.
 - Superviser les séances de rééducation physique cardio-vasculaire et posturale.
 - Traiter par kinésithérapie, orthothérapie et massage thérapeutique des personnes ayant des troubles musculo-squelettiques chroniques.
 - Assurer un suivi.
- Centre de conditionnement physique
 - Université

Entraîneur en conditionnement physique

- Accueillir la clientèle.
 - Évaluer la condition physique et prescrire des entraînements adaptés.
 - Bâtir, promouvoir et superviser des programmes d'entraînement.
 - Initier la clientèle à l'utilisation des appareils.
 - Animer des activités de groupe.
 - Veiller à la sécurité des clients, au bon fonctionnement des appareils et au respect des consignes et règlements.
 - Superviser, former et évaluer le personnel.
 - Assurer un suivi personnalisé.
- Centre de conditionnement physique

Coordonnateur des programmes loisirs et sports

- Entraîneur en salle.
 - Coordination de la salle d'entraînement, des activités en gymnase, des programmes jeunesse et des sorties de plein air.
 - Responsable des activités de promotion de saines habitudes de vie.
 - Gestion du personnel, des horaires, de la paye...
- Centre sportif collégial

CONCENTRATION ENCADREMENT SPORTIF (COOP.)

Kinésologue-Kinésithérapeute

- Évaluer la condition physique (habitudes de vie, bilan de santé, évaluation posturale et cardio-vasculaire, alimentation, etc.).
 - Développer des programmes d'entraînement personnalisés préventifs et thérapeutiques.
 - Superviser les séances de rééducation physique cardio-vasculaire et posturale.
 - Traiter par kinésithérapie, orthothérapie et massage thérapeutique des personnes ayant des troubles musculo-squelettiques chroniques.
 - Assurer un suivi.
- Clinique de kinésiologie
 - Clinique de médecine sportive
 - À son compte

Kinésologue

- Planifier et animer des séances d'activités physiques pour une clientèle ayant 50 ans ou plus, qu'elle ait ou pas des problèmes de santé.
 - Organiser et superviser des activités de plein air telles que le ski de fond, la randonnée pédestre, le vélo, etc.
 - Rédiger et présenter des capsules de santé.
 - Gérer différents dossiers tels que : le programme PIED, les commandites, les réunions informatives, etc.
- Organisme communautaire

Moniteur en conditionnement physique

- Planifier et animer des programmes d'entraînement physique pour les recrues et les élèves officiers.
 - Évaluer la condition physique.
- Forces armées Canadiennes

Gérant de parc à neige

- Supervision des employés.
 - Coordination des événements.
 - Gestion des équipements.
 - Responsable de la construction et de l'entretien des modules du parc à neige (sauts, rails, box...).
 - Mise en place et coordination des périmètres de sécurité.
 - Mise à jour du site internet.
- Centre de ski

Amarreur

- Entreprise de services maritimes