

BACCALAURÉAT MULTIDISCIPLINAIRE

CHEMINEMENT EN POLITIQUE APPLIQUÉE (4), CHEMINEMENT EN TRADUCTION PROFESSIONNELLE (1), CHEMINEMENT INDIVIDUALISÉ (6), CHEMINEMENT PAR CUMUL (6)

Personnes rejoignables	72		Hommes	
Nombre de répondants	17	23,6 %	3 (18 %)	Femmes 14 (82 %)

Note : les pourcentages ne sont pas affichés pour les questions ayant 5 répondants ou moins.

Situation des diplômés à la 1^{re} semaine d'avril 2007 et 2008

	Avril 2007		Avril 2008	
	Nombre	%	Nombre	%
Sur le marché du travail	10	58,8	13	76,5
Aux études	7	41,2	3	17,6
Inactifs professionnellement	0	0,0	1	5,9
Nombre total	17		17	

Situation des diplômés sur le marché du travail à la 1^{re} semaine d'avril 2007 et 2008

	Avril 2007		Avril 2008	
	Nombre	%	Nombre	%
En EMPLOI	7	70,0	13	100,0
Ayant un emploi à temps plein	7	70,0	13	100,0
Ayant un emploi à temps partiel	0	0,0	0	0,0
Ayant plusieurs emplois à temps partiel	0	0,0	0	0,0
Au CHÔMAGE	3	30,0	0	0,0
Nombre total	10		13	

En emploi et poursuivant des études**1/7****2/13****Période écoulée pour obtenir un 1^{er} emploi à temps plein**

	Avril 2007		Avril 2008	
	Nombre	%	Nombre	%
Aucun délai	3	27,3	0	0,0
De 0 à 3 mois	2	18,2	1	9,1
De 3 à 6 mois	1	9,1	1	9,1
De 6 à 9 mois	0	0,0	3	27,3
De 9 à 12 mois			0	0,0
De 12 à 18 mois			1	9,1
18 mois et plus			1	9,1
Déjà en emploi avant les études			3	27,3

Données relatives à l'EMPLOI pour la 1^{re} semaine d'avril 2008

Correspondance études/travail	Total		Type de travail	Total	
	Nombre	%		Nombre	%
Emplois reliés	8	61,5	Permanent	6	46,2
Emplois non reliés	5	38,5	Temporaire renouvelable	3	23,1
			Temporaire non renouvelable	2	15,4
			Temporaire mais ignore si renouvelable ou non	2	15,4

Raison principale d'un travail non relié à la formation				Total	
	Nombre	%		Nombre	%
Occasion d'entrer dans l'entreprise	2	33,3	Pas trouvé d'emploi dans mon domaine	1	16,7
J'ai pris le premier emploi disponible	1	16,7	Correspond à d'autres études	1	16,7
L'emploi m'intéressait davantage	0	0,0	J'ai conservé mon ancien emploi	0	0,0
Mes intérêts ont changé	0	0,0	Autre raison	1	16,7

Nombre total d'heures de travail par semaine

Travail à temps plein		Total	13	Travail à temps partiel		Total	0
	Nombre	%			Nombre	%	
De 30 à 45 h	13	100,0	Moins de 10 h	0	0	0	
De 46 à 54 h	0	0,0	De 10 à 19 h	0	0	0	
55 h et plus	0	0,0	De 20 à 29 h	0	0	0	
			De 30 à 45 h	0	0	0	

Salaire

Travail à temps plein		Total	13	Travail à temps partiel		Total	0
	Nombre	%			Nombre	%	
Salaire annuel			Salaire horaire				
Moins de 23 000 \$	1	7,7	Moins de 15,00 \$	0	0	0	
De 23 à 30 999 \$	2	15,4	De 15 à 21,99 \$	0	0	0	
De 31 à 36 999 \$	1	7,7	De 22 à 28,99 \$	0	0	0	
De 37 à 44 999 \$	6	46,2	De 29 à 35,99 \$	0	0	0	
De 45 à 50 999 \$	2	15,4	De 36 à 42,99 \$	0	0	0	
De 51 à 56 999 \$	1	7,7	43 \$ et plus	0	0	0	
57 000 \$ et plus	0	0,0					

Raison principale d'un travail à temps partiel				Total	
	Nombre	%		Nombre	%
Seul emploi dans mon domaine	0		Occasion d'entrer dans l'entreprise	0	0
Pour rester dans ma région	0		Pas trouvé d'emploi à temps plein	0	0
À la suite de coupures	0		Par choix	0	0
Ma situation ne me permettait pas de travailler à temps plein	0		Pour étudier	0	0
			Autres	0	0

Commentaires

La diversité des cheminements et leurs particularités rendent difficiles de dresser un profil commun.

Mentionnons, tout de même, que par rapport à l'ensemble des répondants du 1er cycle, ils :

- sont généralement plus âgés (plus de 30 ans : 29,4 % vs 8,8 %);
- proviennent plus souvent du marché du travail (47,1 % vs 23,2%);
- sont plus nombreux à avoir étudié à temps partiel (23,6 % vs 3,3 %).

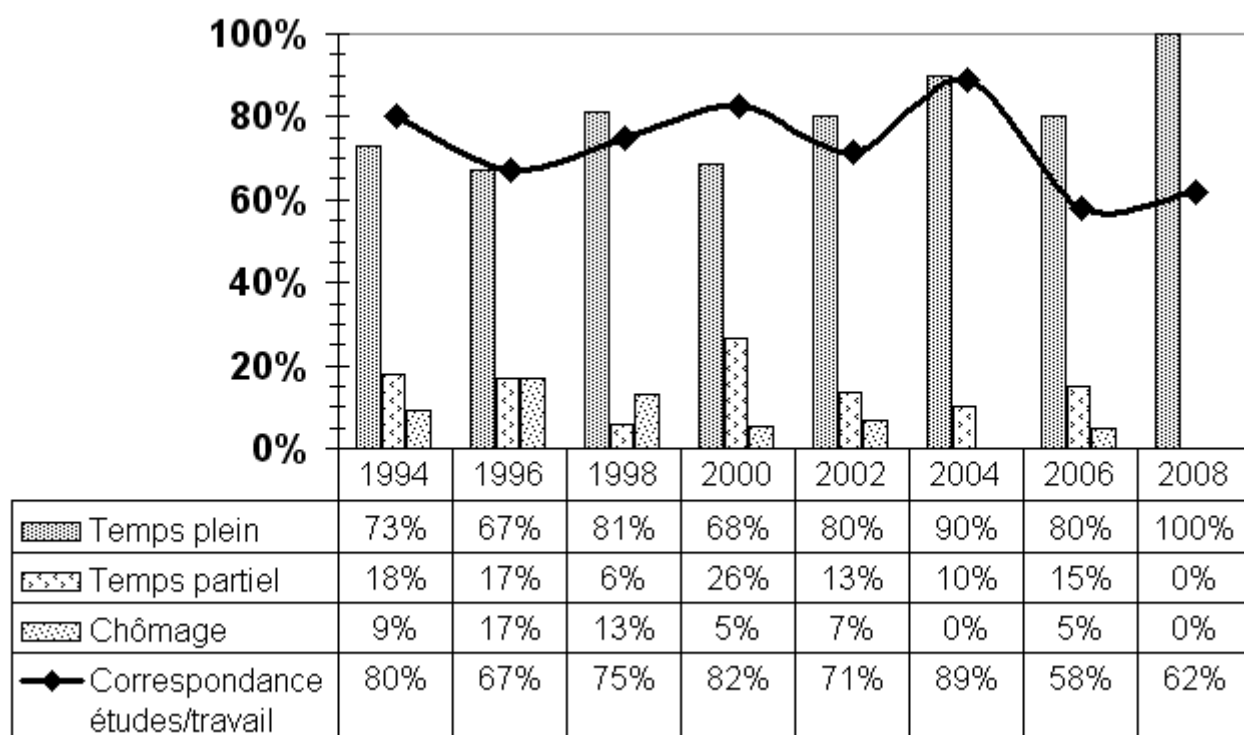

Données relatives à la FORMATION et aux ÉTUDES

Activités de FORMATION entreprises depuis la fin des études

Cours de marketing stratégique
 Cours sur le référencement web
 Divers cours de psychologie
 Formation pour l'accréditation à la psychothérapie

Cours d'ergonomie web
 Cours sur Word, Excel, Powerpoint
 Diverses formations en communication/marketing

Programmes d'ÉTUDES supplémentaires entrepris après le diplôme de premier cycle

Maîtrise en enseignement d'une langue seconde
 Maîtrise en perfect. de l'enseignement de l'histoire
 Maîtrise en sc. adm.-Gestion du développement durable
 Maîtrise en service social
 D.E.S.S en sc.politiques

Maîtrise en orientation
 Maîtrise en politique appliquée
 Maîtrise en sc.pol. (ét.internationales et comparées)
 Maîtrise en théologie (counseling pastoral)
 Certificat en espagnol

Motif principal de la poursuite des études

	Nombre		%		Total	%
	Nombre	%	Nombre	%		
Pas trouvé d'emploi	0	0,0	Augmenter mes compétences	3	30,0	
Pas trouvé d'emploi satisfaisant	0	0,0	Intérêt pour les études	2	20,0	
Augmenter mes possibilités d'emploi	3	30,0	Changer de domaine de formation	0	0,0	
Exigence de la profession	2	20,0	Exigence de l'employeur	0	0,0	
Obtenir poste ou salaire plus élevé	0	0,0	Autre	0	0,0	

Lien entre les études supplémentaires et celles de 1^{er} cycle

	Nombre		%		Total	%		
	Nombre	%	Nombre	%				
Même domaine	5	50,0	Domaine connexe	3	30,0	Autre domaine	2	20,0

BACCALAURÉAT MULTIDISCIPLINAIRE

Description des emplois

CHEMINEMENT EN POLITIQUE APPLIQUÉE

Analyste adjoint

- Mener à bien l'analyse des politiques de gouvernance démocratique.
 - Aider à la préparation de nouvelles politiques.
 - Participer à la préparation des modalités, des manuels et des guides relatifs aux programmes et aux projets de l'agence.
- Agence gouvernementale

Agent de services aux citoyens

- Gouvernement fédéral

CHEMINEMENT EN TRADUCTION PROFESSIONNELLE

Traducteur-réviseur

- Traduire et réviser des documents et des textes de nature variée (technique, historique, administrative, promotionnelle), de l'anglais au français.
 - Évaluer des recherches terminologiques ponctuelles ou systématiques.
- À son compte

CHEMINEMENT INDIVIDUALISÉ

Conseiller d'orientation-reclassement

- Aide au reclassement de travailleurs en perte d'emploi après une fermeture d'usine.
 - Counseling d'orientation individuel et de groupe.
 - Conception, planification, animation et évaluation d'activités d'orientation: connaissance de soi, bilan de compétences, projet professionnel, outils et stratégies de recherche d'emploi (CV, entrevue d'embauche, suivi téléphonique...).
 - Information scolaire et professionnelle (marché de l'emploi, programmes d'études, etc.)
 - Soutien psychologique et coaching lors de la recherche de l'emploi.
 - Tenue de dossiers.
- Bureau de consultants

Coordonnateur et conseiller d'orientation

- Rencontrer des clients en individuel dans un contexte de processus d'orientation et de psychothérapie.
 - Coordonner un centre de développement de l'employabilité.
- Organisme sans but lucratif

Agent de développement socio-économique

Conseiller en vente

- Gouvernement provincial
- Organisme touristique

CHEMINEMENT PAR CUMUL

Agent de gestion du personnel

- Recrutement, sélection et embauche du personnel en soins infirmiers, que ce soit pour du placement temporaire ou permanent.
 - Gestion du processus de sélection à l'interne et de l'embauche de la main d'oeuvre immigrante.
 - Évaluation des postes à combler.
 - Passation d'entrevues de sélection.
 - Appariement.
- Centre hospitalier

Animateur de milieu

- Accompagnement de résidents en situation de pauvreté dans le développement et la mise en oeuvre de projets communautaires afin de favoriser l'appropriation d'un pouvoir d'agir sur leur vie et leur milieu.
- Gouvernement provincial

Coordonnateur marketing

- Planifier et coordonner les activités liées à la commercialisation des produits de l'entreprise.
 - Procéder aux études de marché (tendances de l'industrie et de la concurrence, profil des habitudes de consommation de la clientèle) et en analyser les résultats.
 - Identifier les possibilités de développement de nouveaux marchés.
 - Développer des stratégies de commercialisation et de fidélisation de la clientèle.
 - Coordonner les activités de promotion.
 - Superviser le travail des agences de publicité et des firmes de recherche.
- Entreprise de distribution

Gestionnaire de PME**Réceptionniste****Secrétaire**

- Commerce
- Clinique médicale
- Université