Bourses d’excellence – 1er cycle

Bourse Agropur

Créé en 2000, ce fonds vise l'attribution de bourses d'excellence à des étudiantes et étudiants, en administration ou en génie, qui se distinguent par la qualité de leur dossier scolaire.

Mathieu Pelletier

Valeur de la bourse : 1 000$

Bourse d’excellence Ubisoft

Chez Ubisoft, nous visons à créer un environnement où la liberté d'imaginer et de concevoir s'épanouit. Nous pensons que la protection de cet espace est le seul moyen pour nos équipes d'atteindre et d'étendre constamment leur potentiel. Cette liberté a permis aux équipes d'imaginer des jeux comme Prince of Persia, puis de faire évoluer la franchise pour devenir Assassin's Creed, de créer et de faire revivre un opéra spatial dans Beyond Good and Evil, ainsi que d'être la première entreprise à résoudre le suivi des notes en temps réel. et développez le moyen le plus rapide d'apprendre la guitare avec Rocksmith. Nos équipes font avancer le divertissement chaque jour, unies dans la mission d'enrichir la vie des joueurs avec des expériences de jeu mémorables.

Ubisoft tient à encourager les étudiantes et des étudiants de l’Université de Sherbrooke qui poursuivent des études en informatique.

Anthony Gosselin

Valeur de la bourse : 2 500$

La Fondation UNIVERSITÉ DE SHERBROOKE

Bourse de la famille Dennis Wood

DWH INC.
Dennis Wood Holdings

Créé en 2001, ce fonds vise à remettre des bourses d'excellence à des étudiantes et étudiants inscrits au baccalauréat, en génie

Hubert Dubé

Valeur de la bourse : 1 000$

La Fondation UNIVERSITÉ DE SHERBROOKE

Bourse de la famille Dennis Wood

DWH INC.
Dennis Wood Holdings

Créé en 2001, ce fonds vise à remettre des bourses d'excellence à des étudiantes et étudiants inscrits au baccalauréat, en génie

Christophe Wauthy

Valeur de la bourse : 1 000$

La Fondation UNIVERSITÉ DE SHERBROOKE

Bourse de parcours remarquable TRIADE

C’est dans le but de redonner au prochain que trois anciennes étudiantes de la 61e promotion en génie se sont réunies pour la création de cette bourse. L’objectif de celle-ci est de souligner un parcours universitaire unique et remarquable qui démontre une capacité d’adaptation face aux différents défis rencontrés. Les donatrices voulaient mettre en lumière une personne qui s’est développée dans son parcours personnel et professionnel tout en s’impliquant dans sa communauté.

Michael Simard

Valeur de la bourse : 1 000$

Le fonds créé par l’Association des ingénieures-professeures et des ingénieurs-professeurs des sciences appliquées de l'Université de Sherbrooke, en 1997, sert à attribuer des bourses d’excellence à des étudiantes et étudiants inscrits aux 1er, 2e et 3e cycles.

1er cycle

Cédric Dessureault

Valeur de la bourse : 500$

Le fonds créé par l’Association des ingénieures-professeures et des ingénieurs-professeurs des sciences appliquées de l'Université de Sherbrooke, en 1997, sert à attribuer des bourses d’excellence à des étudiantes et étudiants inscrits aux 1er, 2e et 3e cycles.

1er cycle

Élisabeth Perreault

Valeur de la bourse : 500$

Ponts
JACQUES CARTIER +
CHAMPLAIN
Bridges
Canada

Les Ponts Jacques Cartier et Champlain Incorporée est une société d'État fédérale, établie en 1978, responsable de plusieurs ouvrages majeurs du Grand Montréal dont le pont Jacques-Cartier et le pont Champlain d'origine. La gestion d'infrastructures est au cœur de la mobilité est un travail quotidien de coordination et de collaboration avec plusieurs partenaires de la région. Ensemble, on va plus loin!

La Bourse des Ponts Jacques-Cartier et Champlain inc. reconnait l'excellence des étudiantes et des étudiants de l'Université de Sherbrooke.

Mathieu Fouquet

Valeur de la bourse : 1 000$

Présent au Québec depuis 2001, lors de l’acquisition de Construction DJL inc., Eurovia est un leader de la construction et de l’entretien des infrastructures de transport routier. Nos 17 bureaux régionaux desservent tout le territoire. Par notre fort esprit d’équipe, nous exerçons nos métiers avec fierté pour accomplir des projets d’envergure.

Olivier Duguay-Roy

Valeur de la bourse : 2 000$

EXCELPRO

AUTOMATION • ÉLECTRIQUE

Excelpro offre l’ensemble des éléments entourant l'intégration de systèmes pour le traitement automatique de la production et le contrôle de procédés industriels : ingénierie de détail menant à l’installation de systèmes automatisés, fabrication de panneaux de contrôle certifiés CSA et UL, service en électricité (installation, raccordement, alimentation, etc.), sécurité machine, réseautique industrielle, transformation numérique, instrumentation, etc. Excelpro, c’est près de 325 employés passionnés de l’automation et de l’électricité répartis dans nos bureaux de Trois-Rivières, Québec, Montréal et Kemptville, ainsi que chez nos clients, sur plusieurs chantiers, partout au Canada.

Bourse Famille Jean Morin

La mission philanthropique du Fonds Famille Jean Morin (FFJM) est principalement éducative. Le FFJM vise le développement d'une culture d'innovation en génie biomédical à l'Université de Sherbrooke. Cette mission s'accomplit par le biais de bourses d'excellence académique ainsi que de stage d'étudiantes et d'étudiants de génie au Centre hospitalier de l'Université de Sherbrooke (CHUS) dans le secteur de l'instrumentation, des capteurs et outils connexes venant en appui aux médecins qui y pratiquent.

Ces bourses visent à reconnaître l'excellence scolaire ainsi que l'implication sociale d'un étudiant ou d'une étudiante de 1er cycle et de 2e ou 3e cycle en génie mécanique.

1er cycle

Alice Cordon

Valeur de la bourse : 2 000$

Bourse Férique

Cette bourse vise à appuyer financièrement une personne étudiante au premier cycle en génie présentant un excellent dossier académique.

Yorick Milot

Valeur de la bourse : 2 000$

Chez Hatch, nous défions le statu quo et créons des changements positifs pour nos employés, les communautés et les clients que nous servons dans les secteurs des mines et métaux, des infrastructures et de l'énergie. Nous sommes inclusifs et nous collaborons peu importe où nous sommes situés dans le monde. Chez Hatch, vous faites partie d'une communauté de plus de 9 000 employés passionnés par la croissance professionnelle et l'éducation, et d'une organisation à caractère philanthropique où l'entrepreneuriat est la clé du succès.

Ce fonds, créé en 2006, vise à remettre des bourses d'excellence aux étudiantes et étudiants inscrits au 1er cycle.

Francis Cardinal

Valeur de la bourse : 1 500$

HATCH

Chez Hatch, nous défions le statu quo et créons des changements positifs pour nos employés, les communautés et les clients que nous servons dans les secteurs des mines et métaux, des infrastructures et de l'énergie. Nous sommes inclusifs et nous collaborons peu importe où nous sommes situés dans le monde. Chez Hatch, vous faites partie d'une communauté de plus de 9 000 employés passionnés par la croissance professionnelle et l'éducation, et d'une organisation à caractère philanthropique où l'entrepreneuriat est la clé du succès.

Ce fonds, créé en 2006, vise à remettre des bourses d'excellence aux étudiantes et étudiants inscrits au 1er cycle.

Maude Rochette

Valeur de la bourse : 1 500$

Les Bourses d'études Hydro-Québec visent à souligner l'excellence des étudiantes et des étudiants aux 1er, 2e et 3e cycles

1er cycle

Matthew Adams

Valeur de la bourse : 2 500$

Les Bourses d'études Hydro-Québec visent à souligner l'excellence des étudiantes et des étudiants aux 1er, 2e et 3e cycles

1er cycle

Charles Marinier

Valeur de la bourse : 2 500$

Les Bourses d'études Hydro-Québec visent à souligner l'excellence des étudiantes et des étudiants aux 1er, 2e et 3e cycles

1er cycle

Vincent Bonneau

Valeur de la bourse : 2 500$

Les Bourses d'études Hydro-Québec visent à souligner l'excellence des étudiantes et des étudiants aux 1er, 2e et 3e cycles

1er cycle

Jérémy Champagne

Valeur de la bourse : 2 500$

Les Bourses d'études Hydro-Québec visent à souligner l'excellence des étudiantes et des étudiants aux 1er, 2e et 3e cycles

1er cycle

Vincent Gauthier

Valeur de la bourse : 2 500$

Les Bourses d'études Hydro-Québec visent à souligner l'excellence des étudiantes et des étudiants aux 1er, 2e et 3e cycles

1er cycle

Maxime Lepage

Valeur de la bourse : 2 500$

Les Bourses d'études Hydro-Québec visent à souligner l'excellence des étudiantes et des étudiants aux 1er, 2e et 3e cycles

1er cycle

Olivier Lortie

Valeur de la bourse : 2 500$

Les Bourses d'études Hydro-Québec visent à souligner l'excellence des étudiantes et des étudiants aux 1er, 2e et 3e cycles

1er cycle

Simon Michaud

Valeur de la bourse : 2 500$

FONDATION
J. ARMAND
BOMBARDIER

Partenaire philanthropique engagé, la Fondation J. Armand Bombardier épaule les organismes qui, partout au Canada, œuvrent au développement social et économique de leurs concitoyens et de leur communauté.

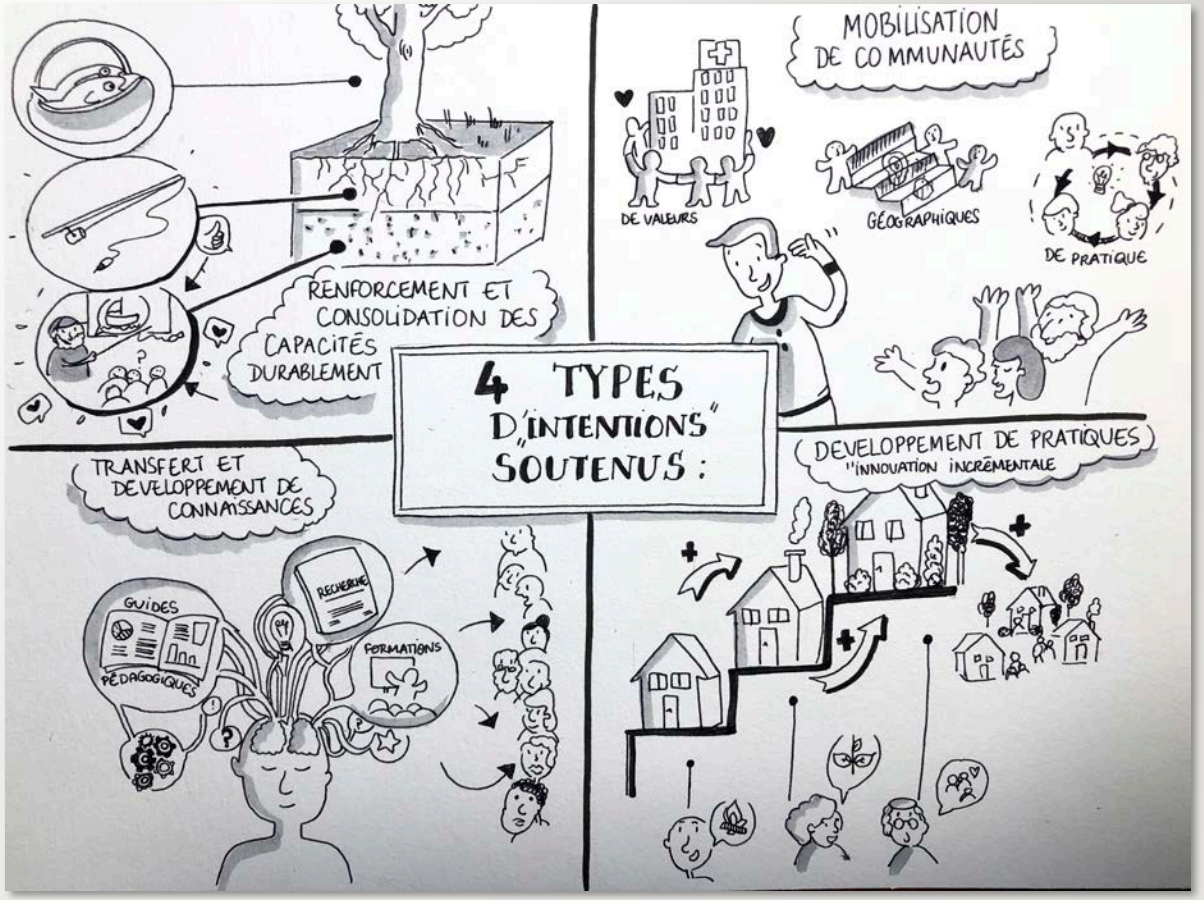

Charles-Étienne Bilodeau

Valeur de la bourse : 1 000$

FONDATION
J. ARMAND
BOMBARDIER

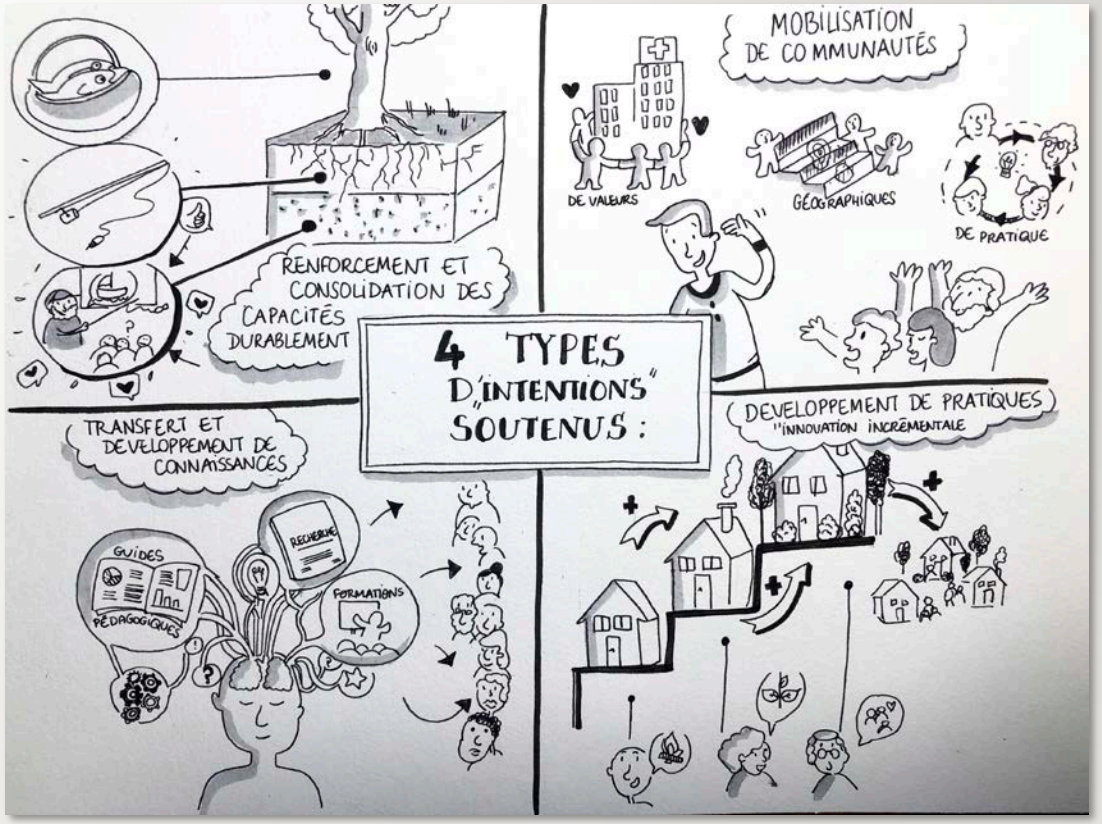

Partenaire philanthropique engagé, la Fondation J. Armand Bombardier épaule les organismes qui, partout au Canada, œuvrent au développement social et économique de leurs concitoyens et de leur communauté.

Pascal Canuel

Valeur de la bourse : 1 000$

FONDATION
J. ARMAND
BOMBARDIER

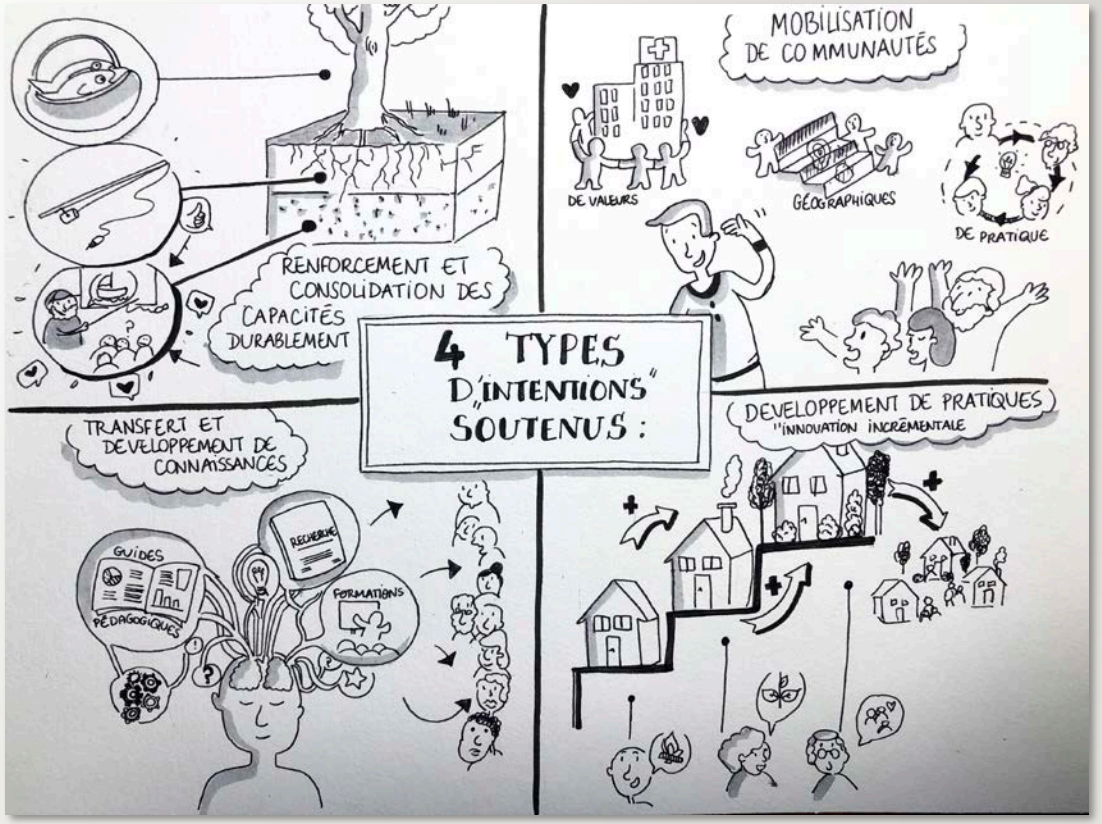

Partenaire philanthropique engagé, la Fondation J. Armand Bombardier épaule les organismes qui, partout au Canada, œuvrent au développement social et économique de leurs concitoyens et de leur communauté.

Daniel Grebe

Valeur de la bourse : 1 000$

FONDATION
J. ARMAND
BOMBARDIER

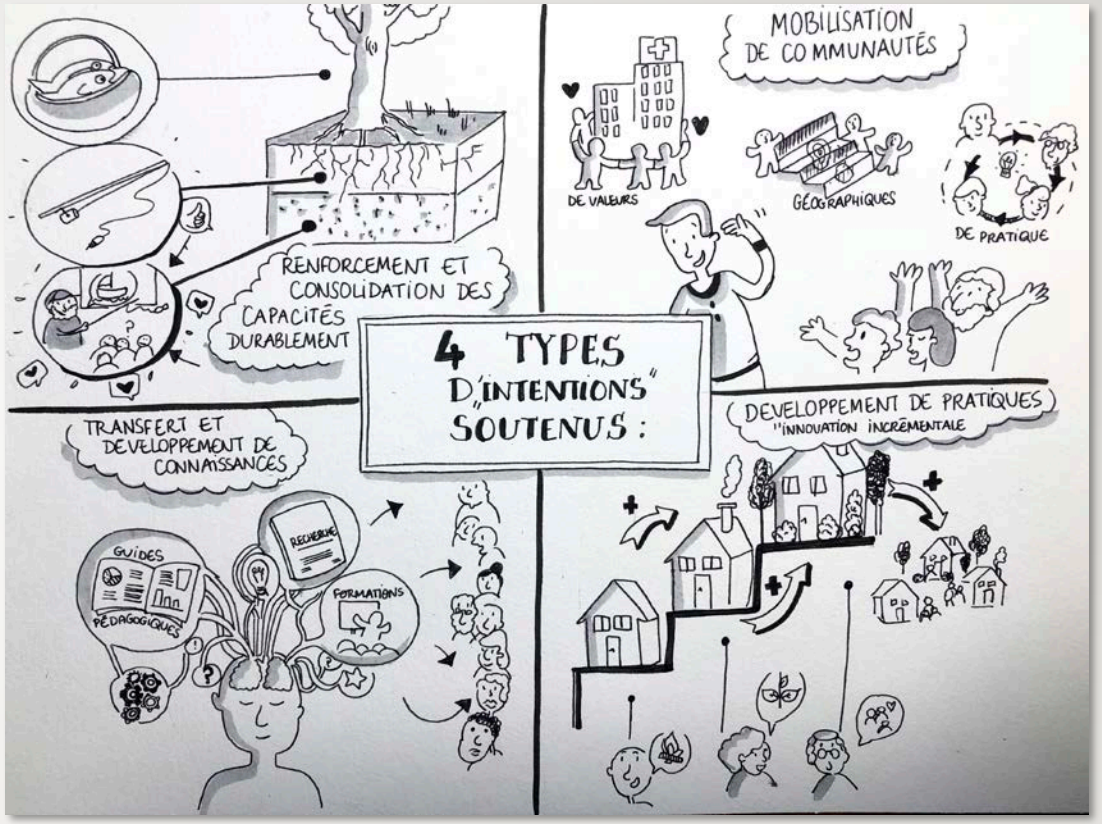

Partenaire philanthropique engagé, la Fondation J. Armand Bombardier épaule les organismes qui, partout au Canada, œuvrent au développement social et économique de leurs concitoyens et de leur communauté.

Barbara Jaramillo Alzate

Valeur de la bourse : 1 000$

Chez EXP, la passion, l’enthousiasme, la diversité et les compétences de pointe de nos employés font de nous ce que nous sommes. Nous nous engageons à offrir un milieu de travail stimulant qui encourage la créativité, soutient l’avancement professionnel et récompense l’excellence. Nos professionnels créatifs collaborent pour trouver des solutions innovantes à des défis fascinants de par leur complexité. **Explorez les possibilités** avec les équipes d’EXP en ingénierie, laboratoire et environnement !

Chez EXP, la passion, l’enthousiasme, la diversité et les compétences de pointe de nos employés font de nous ce que nous sommes. Nous nous engageons à offrir un milieu de travail stimulant qui encourage la créativité, soutient l’avancement professionnel et récompense l’excellence. Nos professionnels créatifs collaborent pour trouver des solutions innovantes à des défis fascinants de par leur complexité. **Explorez les possibilités** avec les équipes d’EXP en ingénierie, laboratoire et environnement !

Alexia Lévesque

Valeur de la bourse : 1 250$

Bourse LTG Rail

Encourager financièrement les étudiantes et les étudiants de l'Université de Sherbrooke inscrits au baccalauréat en génie électrique et génie informatique qui présentent un excellent dossier académique et qui démontrent une expérience et un intérêt pour les systèmes de renseignements aux voyageurs pour les secteurs du transport en commun et de l'aérospatial.

Nikola Zelovic

Valeur de la bourse : 3 000$

PAGEAU MOREL
UN ENGAGEMENT DURABLE

Encourager financièrement les étudiantes et les étudiants inscrits au baccalauréat en génie du bâtiment à l'Université de Sherbrooke qui présentent un excellent dossier académique et qui démontrent un expérience et un intérêt dans les domaines de l'ingénierie mécanique et électrique spécialisation bâtiment, de l'efficacité énergétique et de l'écoconception.

Benjamin Lacroix

Valeur de la bourse : 2 000$

La Fondation UNIVERSITÉ DE SHERBROOKE

Bourse Fonds Samir Trak

Créé en 2004, ce fonds vise à encourager la poursuite des études dans le domaine du génie mécanique et à reconnaitre l'excellence académique

1er cycle

ENERTRAK INC. distribue plus d'une quarantaine de gammes de produits au Québec, dans les Maritimes et l'Outaouais avec des stocks offerts dans ses sept entrepôts. Des ingénieurs, des techniciens et un personnel qualifié totalisant plus de quatre-vingts personnes sont à votre service.
Le succès du passé, basé sur l'innovation et la recherche de l'excellence, nous motive à poursuivre notre engagement à offrir des produits de qualité. Notre stratégie pour le futur... conserver notre formule gagnante :

Expertise technique + Innovation + Produits de qualité

Justin Trudel

Valeur de la bourse : 1 000$

La Fondation UNIVERSITÉ DE SHERBROOKE

Prix d’excellence Christopher C. Johns en génie civil

Créé en 2002 à la mémoire de Christopher C. Johns, ce fonds vise à remettre un prix annuel à une étudiante ou un étudiant inscrit en génie civil, ayant obtenu les meilleures notes en gestion de la construction

Clément Beaulieu

Valeur de la bourse : 1 000$

Bourses d’excellence – 2e et 3e cycles

RioTinto

Nous sommes la plus grande entreprise minière et de métaux qui opère aujourd'hui au Canada, ayant plus de 15,000 personnes qui travaillent à plus de 35 sites à travers le pays. En tant que l'un des 100 meilleurs employeurs au Canada , nous priorisons de bons partenariats à long terme avec les communautés où nous opérons – qu'il s'agisse d'améliorer les infrastructures de santé et de sécurité, ou d'appuyer des programmes éducatifs et écologiques.

Pour renforcer nos liens étroits avec les milieux universitaires, nous sommes fiers d'offrir une bourse d'études supérieures à une étudiante ou un étudiant de 2e ou de 3e cycle qui pourra bénéficier d'une aide financière pour la poursuite de ses études et la réalisation de ses projets de recherche.

Francis Lalancette

Valeur de la bourse : 18 000$

La Fondation UNIVERSITÉ DE SHERBROOKE

Bourse de la famille Louis Lagassé

La Bourse Louis Lagassé est générée par le Fonds de bourses de la famille Louis Lagassé, créé en 1992. Elle est attribuée à une étudiante ou un étudiant inscrit à des études supérieures, à la Faculté de génie, à la maitrise en génie électrique (micro-électronique) ou à la maitrise en génie informatique

Simon Carrier

Valeur de la bourse : 1 500$

La Fondation UNIVERSITÉ DE SHERBROOKE

Bourse de soutien aux études supérieures de la famille Galanis

Ce fonds, créé en 2007, sert à attribuer des bourses qui visent à soutenir l'excellence dans la poursuite d'activités de recherche de pointe par des étudiantes et des étudiants inscrits au 2e ou au 3e cycles se spécialisant en thermofluide au département de génie mécanique

Ahmed Mansour

Valeur de la bourse : 1 500$

Le fonds créé par l’Association des ingénieures-professeures et des ingénieurs-professeurs des sciences appliquées de l'Université de Sherbrooke, en 1997, sert à attribuer des bourses d’excellence à des étudiantes et étudiants inscrits aux 1er, 2e et 3e cycles.

2e cycle

Tamara Krpic

Valeur de la bourse : 2 500$

Le fonds créé par l’Association des ingénieures-professeures et des ingénieurs-professeurs des sciences appliquées de l'Université de Sherbrooke, en 1997, sert à attribuer des bourses d’excellence à des étudiantes et étudiants inscrits aux 1er, 2e et 3e cycles.

3e cycle

Keven Deslandes

Valeur de la bourse : 2 500$

CCH
a Wolters Kluwer business

Bourse CCH Canadienne en génie informatique

Wolters Kluwer est un fournisseur de solutions logicielles et de produits d'information destinés aux professionnels des secteurs de la fiscalité, de la comptabilité et de la finance.

Créé en 2002, ce fonds vise à reconnaître l'excellence académique d'étudiantes et d'étudiants inscrits au 2e cycle en fiscalité à l'École de gestion ou en génie informatique ou génie électrique à la Faculté de génie.

Abir Riahi

Valeur de la bourse : 1 500$

Bourse Famille Jean Morin

La mission philanthropique du Fonds Famille Jean Morin (FFJM) est principalement éducative. Le FFJM vise le développement d'une culture d'innovation en génie biomédical à l'Université de Sherbrooke. Cette mission s'accomplit par le biais de bourses d'excellence académique ainsi que de stage d'étudiantes et d'étudiants de génie au Centre hospitalier de l'Université de Sherbrooke (CHUS) dans le secteur de l'instrumentation, des capteurs et outils connexes venant en appui aux médecins qui y pratiquent.

Ces bourses visent à reconnaître l'excellence scolaire ainsi que l'implication sociale d'un étudiant ou d'une étudiante de 1er cycle et de 2e ou 3e cycle en génie mécanique.

2e cycle

Étienne Gendron

Valeur de la bourse : 2 000$

Kruger

Kruger est une entreprise familiale privée dont la mission est de transformer des ressources renouvelables en produits essentiels du quotidien à la fois durables et de première qualité. Au fil de plus d'un siècle d'histoire, la société a diversifié ses opérations dans une optique d'investissements à long terme, motivés par l'innovation, l'excellence et les principes du développement durable. Ses 5 000 employés, répartis au Canada et aux États-Unis, incarnent ses valeurs d'intégrité, de collaboration et d'engagement qui sont au cœur du succès de l'entreprise.

Créé en 1992, ce fonds permet l'octroi de bourses d'excellence qui s'adressent à des étudiantes et étudiants de 2e cycle dans les domaines de la chimie et du génie chimique.

Jérémie Chaussé

Valeur de la bourse : 1 500$

Kruger

Kruger est une entreprise familiale privée dont la mission est de transformer des ressources renouvelables en produits essentiels du quotidien à la fois durables et de première qualité. Au fil de plus d'un siècle d'histoire, la société a diversifié ses opérations dans une optique d'investissements à long terme, motivés par l'innovation, l'excellence et les principes du développement durable. Ses 5 000 employés, répartis au Canada et aux États-Unis, incarnent ses valeurs d'intégrité, de collaboration et d'engagement qui sont au cœur du succès de l'entreprise.

Créé en 1992, ce fonds permet l'octroi de bourses d'excellence qui s'adressent à des étudiantes et étudiants de 2e cycle dans les domaines de la chimie et du génie chimique.

Malika Perluzzi

Valeur de la bourse : 1 500$

Kruger

Kruger est une entreprise familiale privée dont la mission est de transformer des ressources renouvelables en produits essentiels du quotidien à la fois durables et de première qualité. Au fil de plus d'un siècle d'histoire, la société a diversifié ses opérations dans une optique d'investissements à long terme, motivés par l'innovation, l'excellence et les principes du développement durable. Ses 5 000 employés, répartis au Canada et aux États-Unis, incarnent ses valeurs d'intégrité, de collaboration et d'engagement qui sont au cœur du succès de l'entreprise.

Créé en 1992, ce fonds permet l'octroi de bourses d'excellence qui s'adressent à des étudiantes et étudiants de 2e cycle dans les domaines de la chimie et du génie chimique.

Juliana Smillovich

Valeur de la bourse : 1 500$

FONDATION
J. ARMAND
BOMBARDIER

Partenaire philanthropique engagé, la Fondation J. Armand Bombardier épaule les organismes qui, partout au Canada, œuvrent au développement social et économique de leurs concitoyens et de leur communauté.

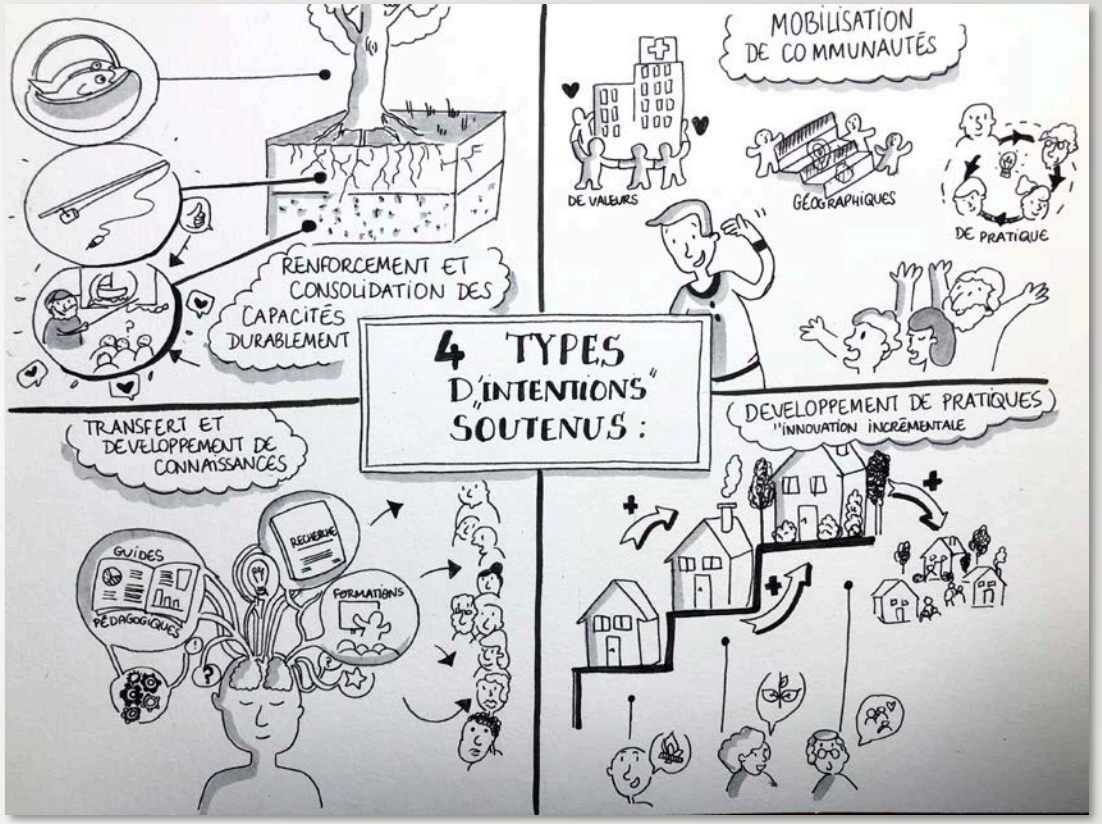

Ce fonds, créé en 2006, permet de reconnaître l'excellence académique d'étudiantes et d'étudiants inscrits au 2e cycle de la Faculté de génie.

Yohan Dulac

Valeur de la bourse : 15 000$

FONDATION
J. ARMAND
BOMBARDIER

Partenaire philanthropique engagé, la Fondation J. Armand Bombardier épaule les organismes qui, partout au Canada, œuvrent au développement social et économique de leurs concitoyens et de leur communauté.

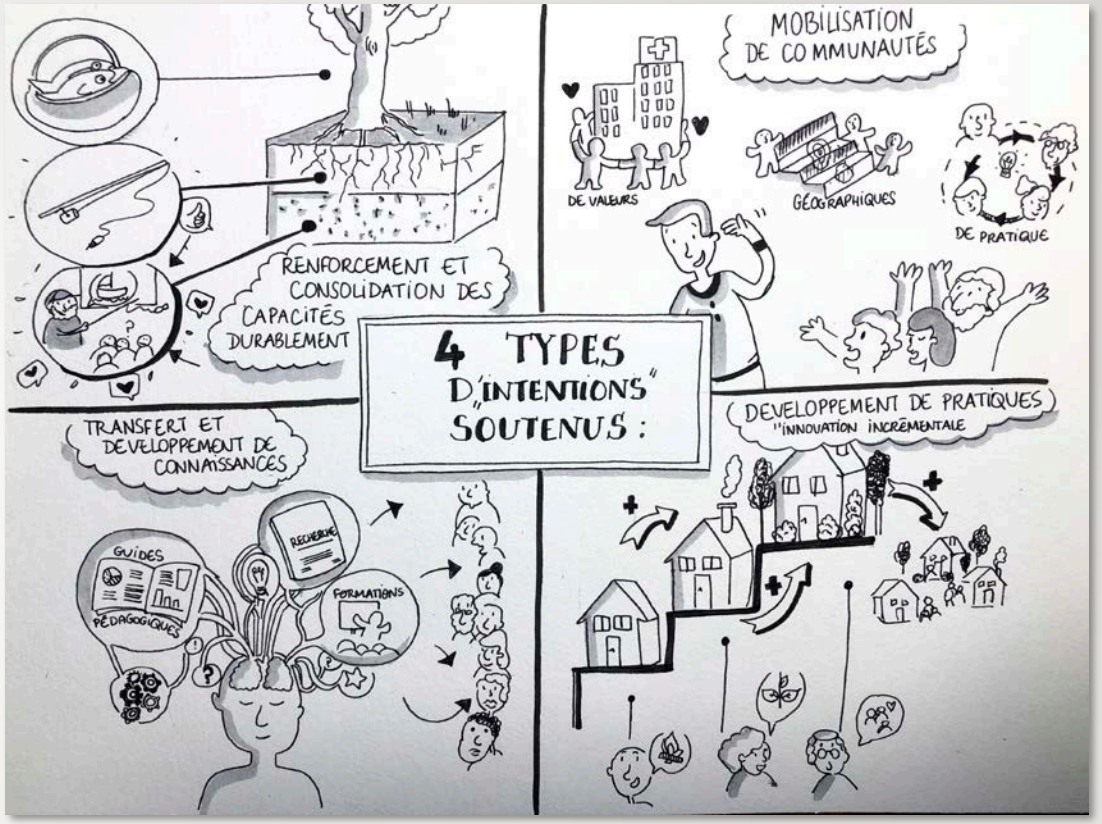

Ce fonds, créé en 2006, permet de reconnaître l'excellence académique d'étudiantes et d'étudiants inscrits au 3e cycle de la Faculté de génie.

Valérie Charbonneau

Valeur de la bourse : 18 000$

Produits forestiers Résolu est un chef de file mondial de l'industrie des produits forestiers offrant une grande variété de produits, notamment de la pâte commerciale, du papier tissu, des produits du bois et des papiers, qu'elle commercialise dans plus de 50 pays. La Société possède ou exploite quelque 40 installations ainsi que des actifs de production d'électricité aux États-Unis et au Canada. La totalité des terrains forestiers sous la gestion de Résolu ont été certifiés conformes, par des experts indépendants, à des normes d'aménagement forestier durable reconnues mondialement.

Résolu a reçu des prix de reconnaissance, à l'échelle régionale, nord-américaine et mondiale, pour son leadership en matière de responsabilité sociale et de développement durable ainsi que pour ses pratiques commerciales. Vous trouverez un complément d'information sur www.pfresolu.com.

Créé en 2002, ce fonds vise à encourager l'excellence académique des étudiantes et étudiants inscrits au 2e cycle

Gabrielle Mallette

Valeur de la bourse : 5 000$

La Fondation UNIVERSITÉ DE SHERBROOKE

Bourse Fonds Samir Trak

Créé en 2004, ce fonds vise à encourager la poursuite des études dans le domaine du génie mécanique et à reconnaitre l'excellence académique

ENERTRAK INC. distribue plus d'une quarantaine de gammes de produits au Québec, dans les Maritimes et l'Outaouais avec des stocks offerts dans ses sept entrepôts. Des ingénieurs, des techniciens et un personnel qualifié totalisant plus de quatre-vingts personnes sont à votre service.
Le succès du passé, basé sur l'innovation et la recherche de l'excellence, nous motive à poursuivre notre engagement à offrir des produits de qualité. Notre stratégie pour le futur... conserver notre formule gagnante :

Expertise technique + Innovation + Produits de qualité

2e cycle

Jonathan Audet

Valeur de la bourse : 2 000$

Suncor est la plus importante société énergétique intégrée du Canada. Les activités de Suncor sont reliées notamment au développement et à la valorisation des sables pétrolifères, à la production pétrolière et gazière extracôtière, au raffinage du pétrole et à la commercialisation des produits sous la marque Petro-Canada. Notre raison d'être consiste à fournir une source d'énergie digne de confiance qui améliore la qualité de vie des gens, tout en prenant soin les uns des autres et de la planète

Ce fonds encourage et reconnaît l'excellence académique des étudiantes et des étudiants de 2e cycle en génie chimique.

Antoine Hardy

Valeur de la bourse : 1 750$

Suncor est la plus importante société énergétique intégrée du Canada. Les activités de Suncor sont reliées notamment au développement et à la valorisation des sables pétrolifères, à la production pétrolière et gazière extracôtière, au raffinage du pétrole et à la commercialisation des produits sous la marque Petro-Canada. Notre raison d'être consiste à fournir une source d'énergie digne de confiance qui améliore la qualité de vie des gens, tout en prenant soin les uns des autres et de la planète

Ce fonds encourage et reconnaît l'excellence académique des étudiantes et des étudiants de 2e cycle en génie chimique.

William Roy

Valeur de la bourse : 1 750$

Bourses d’excellence au féminin

La Fondation UNIVERSITÉ DE SHERBROOKE

Bourse Abbott pour les femmes en sciences

La Bourse Abbott pour les femmes en sciences encourage les femmes à étudier dans les domaines liés au STIM (sciences, technologies, ingénierie, mathématiques)

Rima Al-Hayek

Valeur de la bourse : 1 000$

La Fondation UNIVERSITÉ DE SHERBROOKE

Bourse Abbott pour les femmes en sciences

La Bourse Abbott pour les femmes en sciences encourage les femmes à étudier dans les domaines liés au STIM (sciences, technologies, ingénierie, mathématiques)

Karen Bechwaty

Valeur de la bourse : 1 000$

La Fondation UNIVERSITÉ DE SHERBROOKE

Bourse Charrette-Reid

La Bourse Charrette-Reid encourage les étudiantes du niveau collégial à entreprendre un baccalauréat, régime coopératif, en génie électrique, informatique ou robotique à l'Université de Sherbrooke

Amy-Lou Parent

Valeur de la bourse : 8 000$

Bourse Ubisoft informatique au féminin

Chez Ubisoft, nous visons à créer un environnement où la liberté d'imaginer et de concevoir s'épanouit. Nous pensons que la protection de cet espace est le seul moyen pour nos équipes d'atteindre et d'étendre constamment leur potentiel. Cette liberté a permis aux équipes d'imaginer des jeux comme Prince of Persia, puis de faire évoluer la franchise pour devenir Assassin's Creed, de créer et de faire revivre un opéra spatial dans Beyond Good and Evil, ainsi que d'être la première entreprise à résoudre le suivi des notes en temps réel. et développez le moyen le plus rapide d'apprendre la guitare avec Rocksmith. Nos équipes font avancer le divertissement chaque jour, unies dans la mission d'enrichir la vie des joueurs avec des expériences de jeu mémorables.

Ubisoft tient à encourager les étudiantes de l’Université de Sherbrooke qui poursuivent des études en informatique.

Alisée Perreault

Valeur de la bourse : 2 500$

Bourses d’implication et d’engagement

Bourse AGEG en implication scolaire

L'Association générale des étudiantes et étudiants en génie (AGEG) désire souligner l'implication des étudiantes et étudiants en génie. Deux bourses sont offertes à des personnes s'étant engagées dans des activités parascolaires. Démontrant leur sens de l'organisation et des responsabilités, ces personnes doivent également avoir un esprit motivateur et rayonner dans la Faculté.

Anthony Bourgeois

Valeur de la bourse : 500$

Bourse AGEG en implication scolaire

L'Association générale des étudiantes et étudiants en génie (AGEG) désire souligner l'implication des étudiantes et étudiants en génie. Deux bourses sont offertes à des personnes s'étant engagées dans des activités parascolaires. Démontrant leur sens de l'organisation et des responsabilités, ces personnes doivent également avoir un esprit motivateur et rayonner dans la Faculté.

Elizabeth Oligny

Valeur de la bourse : 500$

Bourse AGEG Francine Boivin

La bourse AGEG - Francine Boivin veut reconnaître le travail bien fait et les actions réalisées par les membres de l'Association étudiante pour le développement en continu de la Faculté de génie de l'Université de Sherbrooke.

À partir de cette année et au fil des années à venir, les personnes lauréates de cette bourse auront donc en commun un grand sentiment d'appartenance à l'AGEG, à la Faculté de génie et, ultimement, à l'Université de Sherbrooke.

Mathieu Fillion

Valeur de la bourse : 1 000$ + 500$

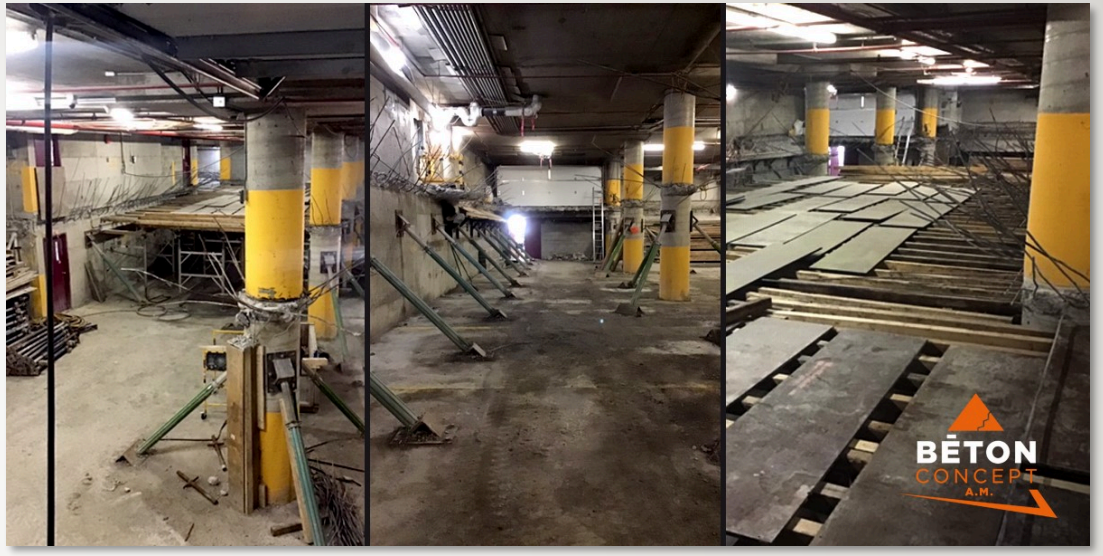

Offrir une expérience client de haut niveau en misant sur notre accompagnement, notre savoir-faire et la qualité de notre travail.
Agir autrement, de l'évaluation à la réparation. Avec vous, en équipe. En sécurité. Pour l'avenir.

La bourse Béton Concept A.M. souligne l'implication des étudiantes et étudiants inscrits au baccalauréat en génie civil ou en génie du bâtiment, qui ont un intérêt ou une expérience dans les domaines reliés au béton, soit par son implication dans un groupe technique ou par la réalisation d'un projet parascolaire.

Philippe Landreville

Valeur de la bourse : 2 000$

Bourse Bombardier Produits récréatifs

En développant un partenariat avec nos équipes de recherche, BRP bénéficie des connaissances en recherche fondamentale qui émanent des travaux de nos chercheuses et chercheurs, alors que nous bénéficions d'un cadre unique pour offrir à nos étudiants de maîtrise et de doctorat l'occasion de réaliser des travaux dans un contexte de réelles problématiques industrielles.

Sabri Ben Slimen

Valeur de la bourse : 2 250$

Bourse Bombardier Produits récréatifs

En développant un partenariat avec nos équipes de recherche, BRP bénéficie des connaissances en recherche fondamentale qui émanent des travaux de nos chercheuses et chercheurs, alors que nous bénéficions d'un cadre unique pour offrir à nos étudiants de maîtrise et de doctorat l'occasion de réaliser des travaux dans un contexte de réelles problématiques industrielles.

Nicolas Joubert

Valeur de la bourse : 2 250$

Bourse Bombardier Produits récréatifs

En développant un partenariat avec nos équipes de recherche, BRP bénéficie des connaissances en recherche fondamentale qui émanent des travaux de nos chercheuses et chercheurs, alors que nous bénéficions d'un cadre unique pour offrir à nos étudiants de maîtrise et de doctorat l'occasion de réaliser des travaux dans un contexte de réelles problématiques industrielles.

Marzieh Nodeh

Valeur de la bourse : 2 250$

La recherche de l’excellence fait partie de notre ADN depuis notre fondation en 1990. Cet engagement a permis à CIMA+ de se hisser au rang des plus grandes firmes de génie-conseil au Canada, avec plus de 2 400 employés répartis dans plus de 30 bureaux au pays et 5 en Afrique.

Afin de répondre à l’ensemble des besoins de nos clients, nous offrons une gamme complète de services en génie-conseil ainsi qu’un vaste éventail de services complémentaires, notamment en gestion de projet, en environnement, en urbanisme et en architecture de paysage.

Bourse de la Société canadienne de génie civil (SCGC)

La Bourse de la SCGC est décernée à une étudiante ou un étudiant de 1er, 2e ou 3e cycles qui s'est impliqué dans le chapitre étudiant de la SCGC et qui a fait la promotion du génie civil par différentes activités techniques au cours de l'année

Maxime Bourdeau

Valeur de la bourse : 500$

Bourse du directeur du développement de la Faculté de génie

Université de Sherbrooke

Cette bourse encourage la persévérance scolaire et récompense les activités extra-curriculum qui enrichissent le parcours des étudiantes et étudiants au premier cycle de la Faculté de génie

Cédric Dessureault

Valeur de la bourse : 1 000$

Bourse du doyen de la Faculté de génie

Université de Sherbrooke

Ces bourses sont remises pour souligner les efforts soutenus, le leadership et les bons résultats des étudiantes et des étudiants

1er cycle

Alexandre Bédard

Valeur de la bourse : 500$

Bourse du doyen de la Faculté de génie

Université de Sherbrooke

Ces bourses sont remises pour souligner les efforts soutenus, le leadership et les bons résultats des étudiantes et des étudiants

1er cycle

Louis-Daniel Gaulin

Valeur de la bourse : 500$

Bourse du doyen de la Faculté de génie

Université de Sherbrooke

Ces bourses sont remises pour souligner les efforts soutenus, le leadership et les bons résultats des étudiantes et des étudiants

1er cycle

Thomas Goudreault

Valeur de la bourse : 500$

Bourse du doyen de la Faculté de génie

Université de Sherbrooke

Ces bourses sont remises pour souligner les efforts soutenus, le leadership et les bons résultats des étudiantes et des étudiants

1er cycle

Alexia Lévesque

Valeur de la bourse : 500$

Bourse du doyen de la Faculté de génie

Université de Sherbrooke

Ces bourses sont remises pour souligner les efforts soutenus, le leadership et les bons résultats des étudiantes et des étudiants

2e cycle

Olivier Duhamel

Valeur de la bourse : 500$

Bourse du doyen de la Faculté de génie

Université de Sherbrooke

Ces bourses sont remises pour souligner les efforts soutenus, le leadership et les bons résultats des étudiantes et des étudiants

3e cycle

Aghiles Begriche

Valeur de la bourse : 500$

La Fondation UNIVERSITÉ DE SHERBROOKE

Bourse du Fonds des retraitées et retraités de l'Université de Sherbrooke

Par cette bourse, l'Association des retraitées et retraités de l'Université de Sherbrooke reconnait l'excellence académique et l'implication des étudiantes et des étudiants dans leur milieu.

Michael Simard

Valeur de la bourse : 1 000$

Bourse du G3

La Bourse du G3 est offerte pour encourager un étudiant ou une étudiante inscrit au 2e ou 3e cycle

Adam Mahamat Ali Ahmat

Valeur de la bourse : 2 000$

La Fondation UNIVERSITÉ DE SHERBROOKE

Bourse du Syndicat des chargées et chargés de cours de l'Université de Sherbrooke

Par cette bourse, l'Association des retraitées et retraités de l'Université de Sherbrooke reconnait l'excellence académique et l'implication des étudiantes et des étudiants dans leur milieu.

Alexandre Bédard

Valeur de la bourse : 1 000$

La Fondation UNIVERSITÉ DE SHERBROOKE

Bourse du Syndicat des chargées et chargés de cours de l'Université de Sherbrooke

Par cette bourse, l'Association des retraitées et retraités de l'Université de Sherbrooke reconnait l'excellence académique et l'implication des étudiantes et des étudiants dans leur milieu.

Étienne Gendron

Valeur de la bourse : 1 000$

Bourse du vice-doyen à la recherche et aux études supérieures de la Faculté de génie

Université de Sherbrooke

Les récipiendaires de ces bourses doivent se distinguer par leur engagement dans les activités parascolaires et rayonner à l'intérieur comme à l'extérieur de la Faculté, tout en ayant un esprit motivateur, un bon sens de l'organisation et en sachant prendre des responsabilités

2e cycle

Azfar Badaroudine

Valeur de la bourse : 500$

Bourse du vice-doyen à la recherche et aux études supérieures de la Faculté de génie

Université de Sherbrooke

Les récipiendaires de ces bourses doivent se distinguer par leur engagement dans les activités parascolaires et rayonner à l'intérieur comme à l'extérieur de la Faculté, tout en ayant un esprit motivateur, un bon sens de l'organisation et en sachant prendre des responsabilités

3e cycle

Philippe Martel-Dion

Valeur de la bourse : 500$

Bourse en Génie robotique François Grondin

Encourager financièrement les étudiantes et les étudiants du baccalauréat en génie robotique de l'Université de Sherbrooke, qui présentent un excellent dossier académique et qui se démarquent par leur implication sociale et leur engagement au sein de leur collectivité.

Jacob Kealey

Valeur de la bourse : 1 000$

Bourse Horth-Laforest

Cette bourse, offerte par Messieurs Thomas-Louis Laforest et Jean-Nicolas Grenier-Horth, vise à récompenser une étudiante ou un étudiant inscrit à temps complet dans un programme de baccalauréat à la Faculté de génie, pour l'excellence de son implication facultaire et le rayonnement de celle-ci à une échelle plus large

Alexandre Bédard

Valeur de la bourse : 1 000$

Bourse In Memoriam Mohamed-Eisa

Cette bourse vise à récompenser une étudiante ou un étudiant en génie civil qui se distingue autant par ses engagements parascolaires et professionnels que par son dossier académique, et qui a un intérêt marqué pour les matériaux composites

Pr Brahim Benmokrane, ing., Ph. D.

Bahareh Nader Tehrani

Valeur de la bourse : 500$

Norbec est un chef de file nord-américain de la fabrication de chambres froides préfabriquées, de portes, ainsi que de panneaux architecturaux pour l'enveloppe des bâtiments.

La Bourse Norbec accorde des bourses à des étudiantes et des étudiants de 1er cycle inscrits au Programme de génie du bâtiment.

Alexis Lamothe

Valeur de la bourse : 2 000$

Bourses de persévérance

Bourse de persévérance du vice-doyen à la formation

Université de Sherbrooke

Cette bourse récompense une étudiante ou un étudiant ayant fait preuve de persévérance dans ses études

Caroline Latendresse

Valeur de la bourse : 500$

Bourse de persévérance du vice-doyen à la formation – Coup de coeur

Université de Sherbrooke

Cette bourse récompense une étudiante ou un étudiant ayant fait preuve de persévérance dans ses études

Charles-Antoine Lapierre

Valeur de la bourse : 500$

Bourses – Équipes et groupes techniques

L’Association des ingénieures-professeures et des ingénieurs-professeurs des sciences appliquées de l'Université de Sherbrooke (AIPSA) offre également deux bourses en soutien aux projets techniques des étudiantes et étudiants de la Faculté de génie. 2e cycle

Formule SAE

Valeur de la bourse : 500$

L’Association des ingénieures-professeures et des ingénieurs-professeurs des sciences appliquées de l'Université de Sherbrooke (AIPSA) offre également deux bourses en soutien aux projets techniques des étudiantes et étudiants de la Faculté de génie. 1er cycle

VAMUdeS

Valeur de la bourse : 500$

Bourse ALIZÉE

Plusieurs projets étudiants sont très novateurs et méritent d'être soulignés. La Faculté, en collaboration avec l'Association générale des étudiantes et étudiants en génie (AGEG), récompensent ces projets.

Valeur de la bourse : XX$

Bourse ALIZÉE

Plusieurs projets étudiants sont très novateurs et méritent d'être soulignés. La Faculté, en collaboration avec l'Association générale des étudiantes et étudiants en génie (AGEG), récompensent ces projets.

UdS

Université de Sherbrooke

AGEG Ingénierie Sherbrooke

BÉA

Valeur de la bourse : XX$

Bourse ALIZÉE

Plusieurs projets étudiants sont très novateurs et méritent d'être soulignés. La Faculté, en collaboration avec l'Association générale des étudiantes et étudiants en génie (AGEG), récompensent ces projets.

Canoë de béton

Valeur de la bourse : XX$

Bourse ALIZÉE

Plusieurs projets étudiants sont très novateurs et méritent d'être soulignés. La Faculté, en collaboration avec l'Association générale des étudiantes et étudiants en génie (AGEG), récompensent ces projets.

UdS

Université de Sherbrooke

AGEG Ingénierie Sherbrooke

Formule SAE

Valeur de la bourse : XX$

Bourse ALIZÉE

Plusieurs projets étudiants sont très novateurs et méritent d'être soulignés. La Faculté, en collaboration avec l'Association générale des étudiantes et étudiants en génie (AGEG), récompensent ces projets.

UdS

Université de Sherbrooke

AGEG Ingénierie Sherbrooke

Valeur de la bourse : XX$

Bourse ALIZÉE

Plusieurs projets étudiants sont très novateurs et méritent d'être soulignés. La Faculté, en collaboration avec l'Association générale des étudiantes et étudiants en génie (AGEG), récompensent ces projets.

UdS

Université de Sherbrooke

AGEG Ingénierie Sherbrooke

Valeur de la bourse : XX$

Bourse ALIZÉE

Plusieurs projets étudiants sont très novateurs et méritent d'être soulignés. La Faculté, en collaboration avec l'Association générale des étudiantes et étudiants en génie (AGEG), récompensent ces projets.

Valeur de la bourse : XX$

Bourse ALIZÉE

Plusieurs projets étudiants sont très novateurs et méritent d'être soulignés. La Faculté, en collaboration avec l'Association générale des étudiantes et étudiants en génie (AGEG), récompensent ces projets.

Sherbroue

Valeur de la bourse : XX$

Bourse ALIZÉE

Plusieurs projets étudiants sont très novateurs et méritent d'être soulignés. La Faculté, en collaboration avec l'Association générale des étudiantes et étudiants en génie (AGEG), récompensent ces projets.

Valeur de la bourse : XX$

Après avoir été victorieux à la compétition de véhicules électriques Shell Eco-Marathon en 2016 (et encore invaincus en Amérique à ce jour), les membres de l'équipe Beyond se réunissent à chaque année pour aider et encourager les prochains projets qui vont faire rayonner l'Université de Sherbrooke!

BORALEX

créatrice d'énergie

Depuis 30 ans, Boralex développe, construit et exploite des sites de production d'énergie renouvelable au Canada, en France, au Royaume-Uni et aux États-Unis. Un des leaders du marché canadien et premier producteur indépendant de l'éolien terrestre en France, la Société se distingue par sa solide expérience dans quatre types de production d'énergie – éolienne, hydroélectrique, thermique et solaire.

La Fondation UNIVERSITÉ DE SHERBROOKE

Bourse Ginette et Serge Racicot

Cette bourse, créée en 2016, sert à financer des projets à grande portée sociale menés par des étudiantes et des étudiants de toutes les facultés. Ces projets favorisent une plus grande autonomie des femmes en leur permettant d'améliorer leurs conditions de vie.

Projet GCIUS

Valeur de la bourse : 8 000$

La Fondation UNIVERSITÉ DE SHERBROOKE

Bourse Horus-Hoverbike

Cette bourse appuie le financement de projets de fin de baccalauréat innovants des étudiantes et étudiants de la Faculté de génie

Projet HIPE

Valeur de la bourse : 1 000$

VSmash est un projet de fin de baccalauréat qui en était tellement plus qu'un. Ce fût une aventure unique pour 9 collègues désireux de faire quelque chose de grandiose avec l'opportunité qui leur était donnée. De cette épopée est née une bourse qui encourage la réalisation d'un rêve, issu d'une passion, qui transforme les défis techniques, en apparence insurmontables, en réalité.

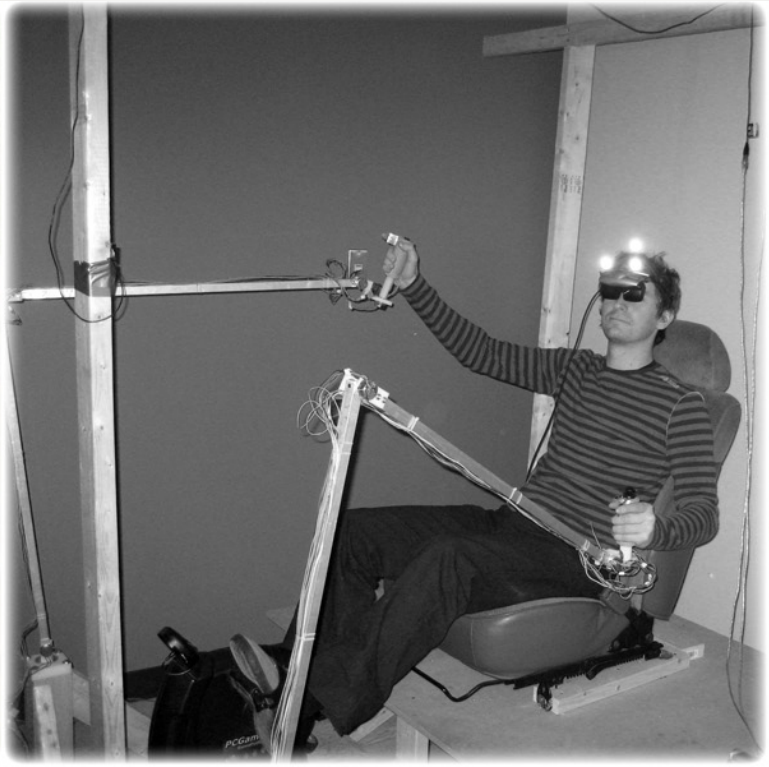

Projet ZEUS

Valeur de la bourse : 1 000$

Bourses entrepreneuriales

La Fondation UNIVERSITÉ DE SHERBROOKE

Bourse Famille J.R. André Bombardier pour l'entrepreneuriat technologique (1er cycle)

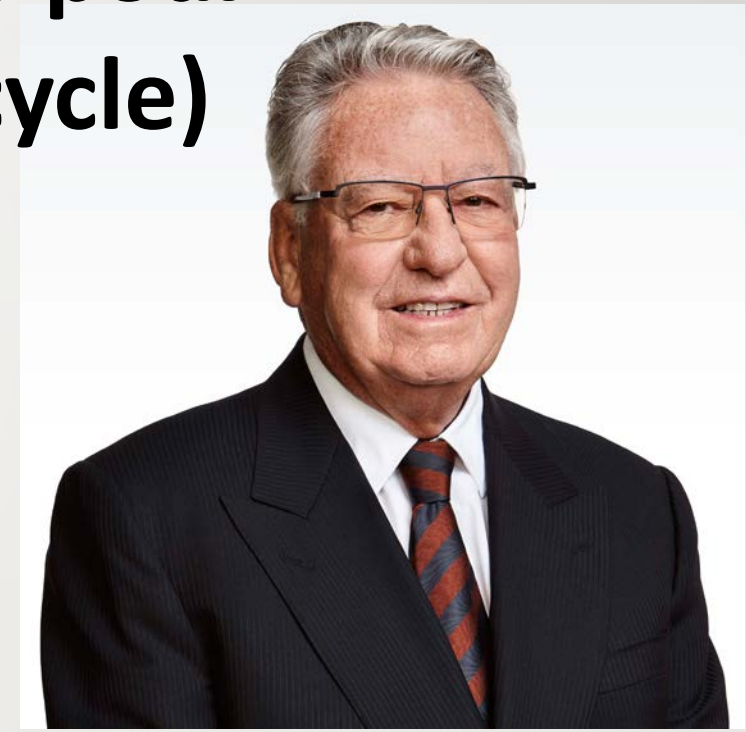

M. J.R. André Bombardier

Appuyer les étudiantes et les étudiants qui réalisent un prototype ou développent une nouvelle technologie démontrant un important potentiel entrepreneurial technologique, et qui le font dans le cadre d'un stage de type entrepreneurial destiné à leur projet.

William Leclerc – Projet Innovaplant

Valeur de la bourse : 7 500$

La Fondation UNIVERSITÉ DE SHERBROOKE

Bourse Famille J.R. André Bombardier pour l'entrepreneuriat technologique (1er cycle)

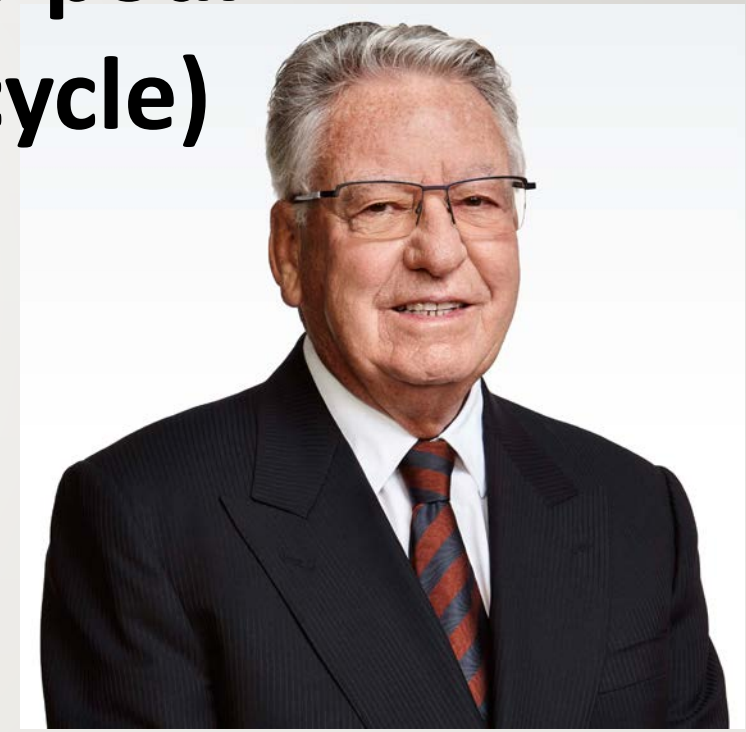

M. J.R. André Bombardier

Appuyer les étudiantes et les étudiants qui réalisent un prototype ou développent une nouvelle technologie démontrant un important potentiel entrepreneurial technologique, et qui le font dans le cadre d'un stage de type entrepreneurial destiné à leur projet.

Simon Michaud – Projet Désherbex

Valeur de la bourse : 7 500$

La Fondation UNIVERSITÉ DE SHERBROOKE

Bourse Famille J.R. André Bombardier pour l'entrepreneuriat technologique (2e cycle)

Appuyer les étudiantes et les étudiants qui réalisent un prototype ou développent une nouvelle technologie démontrant un important potentiel entrepreneurial technologique, et qui le font dans le cadre d'un stage de type entrepreneurial destiné à leur projet.

M. J.R. André Bombardier

Simon Lapointe – Projet Cranioplastie dynamique

Valeur de la bourse : 15 000$

La Fondation UNIVERSITÉ DE SHERBROOKE

Bourse Technologies au service de la santé de la Fondation Huguette et Jean-Louis Fontaine - 1er cycle

Cette bourse vise à appuyer financièrement des étudiantes et étudiants qui travaillent sur un projet de développement technologique de type « bench to bedside » et qui le font dans le cadre d'un stage (premier cycle) ou d'un projet de maîtrise

Matthew Adams– Projet Bagues sur mesure pour articulations

Valeur de la bourse : 10 000$

La Fondation UNIVERSITÉ DE SHERBROOKE

Bourse Technologies au service de la santé de la Fondation Huguette et Jean-Louis Fontaine – 2e cycle

Cette bourse vise à appuyer financièrement des étudiantes et étudiants qui travaillent sur un projet de développement technologique de type « bench to bedside » et qui le font dans le cadre d'un stage (premier cycle) ou d'un projet de maîtrise

Vincent-Daniel Girard – Projet AxCell Labs

Valeur de la bourse : 5 000$

Attestations d’excellence et de progression remarquable 2020 directement sur la page web

Attestations d’excellence et de progression remarquable 2021

Attestation d’excellence scolaire

Génie du bâtiment

63e promotion
- Jasmin Faucher
- Maude Rochette
- Henri Monette

64e promotion
- Alexia Lévesque
- Jérémie Paquin
- Alexis Lamothe
- Tommy Chénard

65e promotion
- Jérémy Champagne
- Benjamin Lacroix
- Samuel Chénard
- Adam Gauthier
- Nadine Omar

66e promotion
- Juliane Grondin
- Antoine Laflamme
- Alexis Bruggeman-Gascon
- Carolanne Mayer

Attestation d’excellence scolaire

Génie biotechnologique

63e promotion
- Raphaël Goffart
- Barbara Jaramillo Alzate
- Samuel Laliberté

64e promotion
- Matthew Adams
- Marc-Antoine Poulin
- Jérémie Houle
- Vincent Dubreuil

65e promotion
- Sophie Gobeil
- Marie Tremblay
- Alexis Rioux-Chevalier

66e promotion
- Félix Desmarais
- Christina Ciurlej
- Elisabeth Danis
- Francis Fillion

Attestation d’excellence scolaire

Génie chimique

63e promotion
- Jessica Faille
- Yanrick Patoine
- Mathieu Labrie

64e promotion
- Vincent Gauthier
- Mathieu Pelletier
- Simone Bourque

65e promotion
- Karl-Antoine Girard
- Xavier Dumas-Gauthier

66e promotion
- Corinne Vilandré
- Félix Rioux-Rousseau

Attestation d’excellence scolaire

Génie civil

63e promotion
- William Forsley-Levesque
- Maxime Lepage
- Guillaume Traversy
- Alexandre Cyr
- Olivier Duguay-Roy
- Kathleen Bilodeau
- Simon Carrier

64e promotion
- Mathieu Fouquet
- Mathieu Lemoine
- Guillaume Joyal
- Mévrick Breton
- Yoan Levasseur

65e promotion
- Charles-Étienne Bilodeau
- Gabrielle Huneault
- Olivier Jean
- Isabelle Tremblay
- Cédric Simoneau

66e promotion
- Christopher Gagnon
- Eloi Gagnon
- Coralie Offroy
- Vitaliy Zelenov
- Émilie Giugovaz

Attestation d’excellence scolaire

Génie électrique

63e promotion
- Louis-Daniel Gaulin
- Julien Néron
- Hubert Dubé
- Gabriel Marcil

64e promotion
- Vincent Bonneau
- Rosalie Houle
- Guillaume Frenette
- Anthony Bourgeois
- Simon St-Onge
- Maël Mainville

65e promotion
- Yorick Milot
- Pascal Canuel
- Christophe Wauthy
- Guillaume Joanisse
- Jordan Chabot

66e promotion
- Alexis Dupont
- Daniel Bilodeau
- Alexandre Dauphinais
- Daniel Blanchette

Attestation d’excellence scolaire

Génie informatique

63e promotion
- Charles Quesnel
- Xavier Groleau
- Thierry Constantin
- Samuel Laperrière

64e promotion
- Anthony Gosselin
- Étienne Gauthier
- Étienne Deshaies-Samson
- Arnaud Judge
- Gabriel Bourdages

65e promotion
- Olivier Lortie
- Marie-Ève Castonguay
- Victor Frève-Boucher
- Ludovic Boulanger
- Jessee Lefebvre
- Jonathan Degoede

66e promotion
- Dominic Lévesque-Nadeau
- Pascal-Emmanuel Lachance
- Florent Cournoyer
- Julien Rousseau
- Sébastien Graveline
- Charles Normandeau
- Nicolas Cantin

Attestation d’excellence scolaire

Génie mécanique

63e promotion
- Charles Marinier
- Alice Cordon
- Justin Trudel
- Daniel Grebe
- Paul-Éric Fortin-L’Allier
- Élliot Paquin

64e promotion
- Alexandre Dumont
- Tim Dumais
- Nicolas Therrien
- Xavier Bellavance
- Jonathan Roy
- Marie-Pier Bonneau

65e promotion
- Jacob Cadrin-Aubin
- Mathieu Fillion
- Vincent Woodward
- Amélie Noël
- Kévin Gadbois
- Antoine Blais
- Arnaud Fréchette

66e promotion
- Mathieu Gaudreau
- Christophe Roy
- Félix-Antoine Brodeur
- Adam Bissonnette
- Maxime Croteau
- Thomas Laguë

Attestation d’excellence scolaire

Génie robotique

63e promotion
- Simon Chamorro
- Simon Michaud
- Étienne Villemure
- Edouard Choinière

64e promotion
- Jacob Kealey
- Francis Cardinal
- William Babin-Demers
- Félix Ducharme-Turcotte
- Philippe Turcotte
- Loïc Boileau

65e promotion
- Charles Caya
- Philippe Warren
- Jonathan Maruca
- Tristan Vieira
- Etienne Lefebvre
- Yohan Bélanger

66e promotion
- Yan-Éric Jérôme
- Julien Thériault
- Raphaël Bisson
- Nicolas Longchamps
- Charles-Henri Hébert-Michaud
- Mathieu Beaudoin

Attestation de progression remarquable

Génie du bâtiment

65e promotion

- Keven Fecteau
- Anthony Bédard
- André-Luc Alarie
- Charles Barrette

Génie civil

65e promotion

- Émeric Marchesseault
- Audrey Lamontagne

Attestation de progression remarquable

Génie biotechnologique

65e promotion

- Lucas Noël

Génie chimique

65e promotion

- Karl-Antoine Girard
- Véronique Ducharme
- Mathieu Dalpé-Mainville

Bourses de recherche

Bourses de recherche de 1er cycle

Génie chimique et Génie biotechnologique	Génie civil et Génie du bâtiment	Génie électrique et Génie informatique	Génie mécanique
Abraham Champagne Étienne Gilbert-Chouinard Simon Glaude Francis Lalancette Marc-Antoine Poulin Yannick Poulin-Giroux	Maxime Barriault Loriane Des Alliers Yohan Dulac Juliana Smillovich	Mathieu Blanchard Jérémy Chenard Francis Drouin Patrick Dufour Tristan Dumais Frédéric Gagnon Simon Gaudreau Étienne Gauthier Xavier Groleau Kevin Grondin Lisa Isabelle Charles-Alexis Lavoie Simon Michaud David Paré Étienne Pilon	Antoine Blais Jade Blais Bruno-Pier Busque Charles-Eliot Delcambre-Audet Samuel Faucher Olivier Grenier Marc-Antoine Lacroix Guillaume Langlais Alexia Mahlig Gabrielle Mallette Rose-Marie Pelletier Stephan Rosa Sani Sivic Jessy Verrette

Bourses EURÊKA

Génie chimique et Génie biotechnologique	Génie civil et Génie du bâtiment	Génie électrique et Génie informatique	Génie mécanique
Frédérick Gauthier Fabio Gonçalves Macêdo de Medeiros Jessica Jann Vincent Monfette	Asmaa Abdeldaim Ahmed Ehsan Basarchi Pedro Henrique Correa Rocha Chiraz Djebali Senda Kouki Haohan Sha Xavier Tanguay Dima Youness	Laurent Colas Jonathan Durandau Yassine Hammadi Jacob Lavoie Arthur Perret	Pierre Caillouette Laurent Chiasson-Poirier Jihyuk Jeong Régis Koch Julien Rachiele-Tremblay Charles Rand Seyed Mojtaba Josseinnia

Médailles et Prix

Médaille Léonard de Vinci

Université de Sherbrooke

1er cycle

La Faculté décerne chaque année des médailles à l'effigie de Léonard de Vinci à des étudiantes et des étudiants méritants. Ces médailles reconnaissent le mérite à des récipiendaires pour l'ensemble de leurs activités aux plans scolaire, parascolaire et professionnel. Elles constituent la plus haute distinction que la Faculté remet à des étudiantes et étudiants.

Charles Béchard

Valeur de la bourse : 1 000$

Médaille Léonard de Vinci

Université de Sherbrooke

1er cycle

La Faculté décerne chaque année des médailles à l'effigie de Léonard de Vinci à des étudiantes et des étudiants méritants. Ces médailles reconnaissent le mérite à des récipiendaires pour l'ensemble de leurs activités aux plans scolaire, parascolaire et professionnel. Elles constituent la plus haute distinction que la Faculté remet à des étudiantes et étudiants.

Simon Chamorro

Valeur de la bourse : 1 000$

Médaille Léonard de Vinci

Université de Sherbrooke

1er cycle

La Faculté décerne chaque année des médailles à l'effigie de Léonard de Vinci à des étudiantes et des étudiants méritants. Ces médailles reconnaissent le mérite à des récipiendaires pour l'ensemble de leurs activités aux plans scolaire, parascolaire et professionnel. Elles constituent la plus haute distinction que la Faculté remet à des étudiantes et étudiants.

Jessica Faille

Valeur de la bourse : 1 000$

Médaille Léonard de Vinci

Université de Sherbrooke

1er cycle

La Faculté décerne chaque année des médailles à l'effigie de Léonard de Vinci à des étudiantes et des étudiants méritants. Ces médailles reconnaissent le mérite à des récipiendaires pour l'ensemble de leurs activités aux plans scolaire, parascolaire et professionnel. Elles constituent la plus haute distinction que la Faculté remet à des étudiantes et étudiants.

Jasmin Faucher

Valeur de la bourse : 1 000$

Médaille Léonard de Vinci

Université de Sherbrooke

1er cycle

La Faculté décerne chaque année des médailles à l'effigie de Léonard de Vinci à des étudiantes et des étudiants méritants. Ces médailles reconnaissent le mérite à des récipiendaires pour l'ensemble de leurs activités aux plans scolaire, parascolaire et professionnel. Elles constituent la plus haute distinction que la Faculté remet à des étudiantes et étudiants.

William Forsley-Levesque

Valeur de la bourse : 1 000$

Médaille Léonard de Vinci

Université de Sherbrooke

1er cycle

La Faculté décerne chaque année des médailles à l'effigie de Léonard de Vinci à des étudiantes et des étudiants méritants. Ces médailles reconnaissent le mérite à des récipiendaires pour l'ensemble de leurs activités aux plans scolaire, parascolaire et professionnel. Elles constituent la plus haute distinction que la Faculté remet à des étudiantes et étudiants.

Louis-Daniel Gaulin

Valeur de la bourse : 1 000$

Médaille Léonard de Vinci

Université de Sherbrooke

1er cycle

La Faculté décerne chaque année des médailles à l'effigie de Léonard de Vinci à des étudiantes et des étudiants méritants. Ces médailles reconnaissent le mérite à des récipiendaires pour l'ensemble de leurs activités aux plans scolaire, parascolaire et professionnel. Elles constituent la plus haute distinction que la Faculté remet à des étudiantes et étudiants.

Raphaël Goffart

Valeur de la bourse : 1 000$

Médaille Léonard de Vinci

Université de Sherbrooke

1er cycle

La Faculté décerne chaque année des médailles à l'effigie de Léonard de Vinci à des étudiantes et des étudiants méritants. Ces médailles reconnaissent le mérite à des récipiendaires pour l'ensemble de leurs activités aux plans scolaire, parascolaire et professionnel. Elles constituent la plus haute distinction que la Faculté remet à des étudiantes et étudiants.

Charles Quesnel

Valeur de la bourse : 1 000$

Médaille Léonard de Vinci

Université de Sherbrooke

2e cycle

La Faculté décerne chaque année des médailles à l'effigie de Léonard de Vinci à des étudiantes et des étudiants méritants. Ces médailles reconnaissent le mérite à des récipiendaires pour l'ensemble de leurs activités aux plans scolaire, parascolaire et professionnel. Elles constituent la plus haute distinction que la Faculté remet à des étudiantes et étudiants.

Elhem Gandouzi

Valeur de la bourse : 1 000$

Médaille Léonard de Vinci

Université de Sherbrooke

2e cycle

La Faculté décerne chaque année des médailles à l'effigie de Léonard de Vinci à des étudiantes et des étudiants méritants. Ces médailles reconnaissent le mérite à des récipiendaires pour l'ensemble de leurs activités aux plans scolaire, parascolaire et professionnel. Elles constituent la plus haute distinction que la Faculté remet à des étudiantes et étudiants.

Marc-Antoine Leclerc

Valeur de la bourse : 1 000$

Médaille Léonard de Vinci

Université de Sherbrooke

2e cycle

La Faculté décerne chaque année des médailles à l'effigie de Léonard de Vinci à des étudiantes et des étudiants méritants. Ces médailles reconnaissent le mérite à des récipiendaires pour l'ensemble de leurs activités aux plans scolaire, parascolaire et professionnel. Elles constituent la plus haute distinction que la Faculté remet à des étudiantes et étudiants.

Marc-Antoine Maheux

Valeur de la bourse : 1 000$

Médaille Léonard de Vinci

Université de Sherbrooke

2e cycle

La Faculté décerne chaque année des médailles à l'effigie de Léonard de Vinci à des étudiantes et des étudiants méritants. Ces médailles reconnaissent le mérite à des récipiendaires pour l'ensemble de leurs activités aux plans scolaire, parascolaire et professionnel. Elles constituent la plus haute distinction que la Faculté remet à des étudiantes et étudiants.

Vincent Monfette

Valeur de la bourse : 1 000$

Médaille Léonard de Vinci

Université de Sherbrooke

La Faculté décerne chaque année des médailles à l'effigie de Léonard de Vinci à des étudiantes et des étudiants méritants. Ces médailles reconnaissent le mérite à des récipiendaires pour l'ensemble de leurs activités aux plans scolaire, parascolaire et professionnel. Elles constituent la plus haute distinction que la Faculté remet à des étudiantes et étudiants.

Gestion de l'ingénierie

Aurélien Aspord

Valeur de la bourse : 1 000$

Médaille Léonard de Vinci

Université de Sherbrooke

3e cycle

La Faculté décerne chaque année des médailles à l'effigie de Léonard de Vinci à des étudiantes et des étudiants méritants. Ces médailles reconnaissent le mérite à des récipiendaires pour l'ensemble de leurs activités aux plans scolaire, parascolaire et professionnel. Elles constituent la plus haute distinction que la Faculté remet à des étudiantes et étudiants.

Vignesh Dhandapani

Valeur de la bourse : 1 000$

Médaille Léonard de Vinci

Université de Sherbrooke

3e cycle

La Faculté décerne chaque année des médailles à l'effigie de Léonard de Vinci à des étudiantes et des étudiants méritants. Ces médailles reconnaissent le mérite à des récipiendaires pour l'ensemble de leurs activités aux plans scolaire, parascolaire et professionnel. Elles constituent la plus haute distinction que la Faculté remet à des étudiantes et étudiants.

Jihyuk Jeong

Valeur de la bourse : 1 000$

Médaille Léonard de Vinci

Université de Sherbrooke

3e cycle

La Faculté décerne chaque année des médailles à l'effigie de Léonard de Vinci à des étudiantes et des étudiants méritants. Ces médailles reconnaissent le mérite à des récipiendaires pour l'ensemble de leurs activités aux plans scolaire, parascolaire et professionnel. Elles constituent la plus haute distinction que la Faculté remet à des étudiantes et étudiants.

Afaf Taïk

Valeur de la bourse : 1 000$

Médaille Léonard de Vinci

Université de Sherbrooke

3e cycle

La Faculté décerne chaque année des médailles à l'effigie de Léonard de Vinci à des étudiantes et des étudiants méritants. Ces médailles reconnaissent le mérite à des récipiendaires pour l'ensemble de leurs activités aux plans scolaire, parascolaire et professionnel. Elles constituent la plus haute distinction que la Faculté remet à des étudiantes et étudiants.

Haohan Sha

Valeur de la bourse : 1 000$

Médaille d’or de la Société canadienne de génie mécanique

La Société canadienne de génie mécanique attribue une médaille d'or ainsi qu'un certificat de mérite à une étudiante ou à un étudiant finissant du baccalauréat en génie mécanique. Ces distinctions reconnaissent l'excellence du dossier scolaire et l'engagement au niveau des activités professionnelles.

Prix d’excellence de la Société canadienne en génie chimique

La Société canadienne de génie chimique est heureuse de décerner une médaille, ainsi qu'un certificat de mérite à deux étudiants pour la qualité de leurs résultats scolaires obtenus au cours de leur baccalauréat.

Jessica Faille

Prix d’excellence de la Société canadienne en génie chimique

La Société canadienne de génie chimique est heureuse de décerner une médaille, ainsi qu'un certificat de mérite à deux étudiants pour la qualité de leurs résultats scolaires obtenus au cours de leur baccalauréat.

Raphaël Goffart

Prix d’excellence de la Society of Chemical Industry

La section canadienne de la Society of Chemical Industry, fondée en 1881, remet un certificat honorifique à deux étudiants en reconnaissance de leur résultats scolaires exceptionnels.

Barbara Jaramillo Alzate

Prix d’excellence de la Society of Chemical Industry

La section canadienne de la Society of Chemical Industry, fondée en 1881, remet un certificat honorifique à deux étudiants en reconnaissance de leur résultats scolaires exceptionnels.

Prix Jacques-Bazinet

L'Association générale des étudiants en génie (AGEG) remet chaque année des plaques commémoratives en reconnaissance de la qualité de l'enseignement à la Faculté de génie. Ces plaques sont réservées à un membre du corps professoral ou à un membre du personnel œuvrant au premier cycle. Les choix des récipiendaires s'effectuent à partir des votes des étudiantes et étudiants de la promotion finissante.

Technicienne de laboratoire, Génie biotechnologique

Isabelle Arsenault

Prix Jacques-Bazinet

L'Association générale des étudiants en génie (AGEG) remet chaque année des plaques commémoratives en reconnaissance de la qualité de l'enseignement à la Faculté de génie. Ces plaques sont réservées à un membre du corps professoral ou à un membre du personnel œuvrant au premier cycle. Les choix des récipiendaires s'effectuent à partir des votes des étudiantes et étudiants de la promotion finissante.

Professionnel de recherche, Génie du bâtiment

Prix Jacques-Bazinet

L'Association générale des étudiants en génie (AGEG) remet chaque année des plaques commémoratives en reconnaissance de la qualité de l'enseignement à la Faculté de génie. Ces plaques sont réservées à un membre du corps professoral ou à un membre du personnel œuvrant au premier cycle. Les choix des récipiendaires s'effectuent à partir des votes des étudiantes et étudiants de la promotion finissante.

Professeur, Génie électrique

Jean de Lafontaine

Prix Jacques-Bazinet

L'Association générale des étudiants en génie (AGEG) remet chaque année des plaques commémoratives en reconnaissance de la qualité de l'enseignement à la Faculté de génie. Ces plaques sont réservées à un membre du corps professoral ou à un membre du personnel œuvrant au premier cycle. Les choix des récipiendaires s'effectuent à partir des votes des étudiantes et étudiants de la promotion finissante.

Professeur, Génie robotique

François Ferland

Prix Jacques-Bazinet

L'Association générale des étudiants en génie (AGEG) remet chaque année des plaques commémoratives en reconnaissance de la qualité de l'enseignement à la Faculté de génie. Ces plaques sont réservées à un membre du corps professoral ou à un membre du personnel œuvrant au premier cycle. Les choix des récipiendaires s'effectuent à partir des votes des étudiantes et étudiants de la promotion finissante.

Professeur, Génie civil

Jay Lacey

Prix Jacques-Bazinet

L'Association générale des étudiants en génie (AGEG) remet chaque année des plaques commémoratives en reconnaissance de la qualité de l'enseignement à la Faculté de génie. Ces plaques sont réservées à un membre du corps professoral ou à un membre du personnel œuvrant au premier cycle. Les choix des récipiendaires s'effectuent à partir des votes des étudiantes et étudiants de la promotion finissante.

Professeur, Génie mécanique

Marcel Lacroix

Prix Jacques-Bazinet

L'Association générale des étudiants en génie (AGEG) remet chaque année des plaques commémoratives en reconnaissance de la qualité de l'enseignement à la Faculté de génie. Ces plaques sont réservées à un membre du corps professoral ou à un membre du personnel œuvrant au premier cycle. Les choix des récipiendaires s'effectuent à partir des votes des étudiantes et étudiants de la promotion finissante.

Professionnel de recherche, Génie chimique

Prix Jacques-Bazinet

L'Association générale des étudiants en génie (AGEG) remet chaque année des plaques commémoratives en reconnaissance de la qualité de l'enseignement à la Faculté de génie. Ces plaques sont réservées à un membre du corps professoral ou à un membre du personnel œuvrant au premier cycle. Les choix des récipiendaires s'effectuent à partir des votes des étudiantes et étudiants de la promotion finissante.

Professeur, Génie informatique

Frédéric Mailhot

Prix Yvan Néron

L'Association générale des étudiants en génie (AGEG) remet chaque année une plaque commémorative à un membre du personnel de soutien ou administratif qui s'est démarqué par sa présence, son soutien et son temps accordé aux étudiantes et aux étudiants

Technicien en services ordinés

Martin Gélinas