FACULTÉ D'ADMINISTRATION

Nouvelles DE LA recherche

Volume 13, numéro 1
Hiver 2015

Diffusion de la recherche
Printemps, été et automne 2014

Chapitres d'un livre (en tant qu'auteur ou co-auteur)

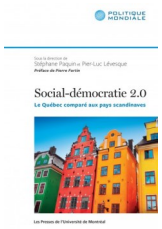

Godbout, L. et St-Cerny, S. (2014). Renouveler la fiscalité québécoise. *In* Paquin, S. et Lévesque, P-L. (dir.), *Social démocratie 2.0 : Le Québec comparé aux pays scandinaves.* (p. 161-188). Montréal : PUM. (1re éd. 2014).

Paquin, S. et ***Godbout, L.*** (2014). La TVA sociale, une idée pour le Québec? . *In* Paquin, S. et Lévesque, P-L. (dir.), *Social démocratie 2.0 : Le Québec comparé aux pays scandinaves.* (p. 189-212). Montréal : PUM. (1re éd. 2014).

Paquin, S., Brady, J.-P., Lévesque, P.-L. et ***Godbout, L.*** (2014). Le Québec face aux pays scandinaves : expliquer les différences. *In* Paquin, S. et Lévesque P-L. (dir.), *Social démocratie 2.0: Le Québec comparé aux pays scandinaves.* (p. 80-90). Montréal : PUM. (1re éd. 2014).

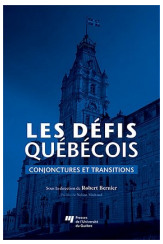

Paquin, S., Brady, J.-P., Lévesque, P.-L. et ***Godbout, L.*** (2014). Indicateurs économiques et sociaux; le Québec comparé aux pays scandinaves. *In* Bernier, R. (dir.), *Les défis québécois : Conjonctures et transitions.* (p. 195-214). Québec : PRESSES UNIVERSITÉ QUÉBEC. (1re éd. 2014).

Godbout, L. et St-Cerny, S. (2014). La fiscalité au Québec. *In* Bernier, R. (dir.), *Les défis québécois: Conjonctures et transitions.* (p. 287-311). Québec : PRESSES UNIVERSITÉ QUÉBEC. (1re éd. 2014).

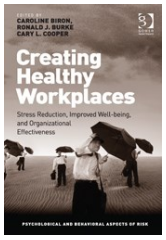

Biron, C., ***St-Hilaire, F.*** et Brun, J.-P. (2014). Implementation of an Organizational Intervention on Quality of Life at Work: Key Elements and Reflections. *In* Biron, C., Burke, R. J., Cooper, C. L. (dir.), *Creating Healthy Workplaces : Stress Reduction, Improved Well-Being, and Organizational Effectiveness.* (p. 261-280). Farnham : Gower. (1re éd. 2014).

Mot du vice-doyen à la recherche et aux études de 3e cycle

Aux membres de la Faculté et à l'ensemble de la communauté universitaire,

Bonjour,

Il me fait grand plaisir de vous présenter ce bulletin vous informant des dernières activités de recherche à la Faculté. Il témoigne du dynamisme de notre recherche au cours des derniers mois, de la gamme des sujets de recherche et de l'étendue de la diffusion de nos travaux. Je félicite les étudiantes et les étudiants qui, au cours des derniers mois, se sont mérité une bourse dans le cadre des programmes MITACS.

Je vous rappelle que ces résultats nous proviennent des informations que vous nous transmettez par l'intermédiaire de notre système d'information de la recherche en administration (SIRA) qui vous est accessible en tout temps, ou que vous déposez en vous présentant au BRIO.

Je veux également remercier celles et ceux qui ont participé au Forum de la recherche du 10 décembre dernier. Les échanges ont été des plus pertinents et motivants. La prochaine étape consistera à traduire le résultat de ces échanges dans la planification du BRIO qui sera présentée au comité de la recherche au cours des prochaines semaines.

J'en profite, au nom de mes collègues du BRIO, pour vous souhaiter pour 2015 une année de découvertes et du succès dans vos projets.

Bonne lecture et bonne session à toutes et à tous,

Pr Michel Lafleur, D.B.A.
Vice-doyen à la recherche et aux études de 3e cycle

Nos récipiendaires MITACS cette année:

* ***Denis De La Durantaye*, Management**
  Dir. Pre Johanne Queenton
* ***Nene Oumou Diallo*, Économique**
  Dir. Pr Jonathan Goyette
* ***Audrey Fournier*, Économique**
  Dir. Pre Jie He
* ***Olivier Guern*, Management**
  Dir. Pr Abdelaziz Rhnima
* ***Claude Harisson*, Management**
  Dir. Pr Michel Pérusse
* ***Joanie Villeneuve*, Finance**
  Dir. Pr Marc-André Lapointe

Articles dans une revue savante

Poder, T., ***He, J.,*** Simard, C. et Pasquier, J.-C. (2014). Willingness to pay for ovulation induction treatment in case of WHO II anovulation: a study using the contingent valuation method. *Patient Preference and Adherence, 2014*(8), 1337-1346.

Yang, H., ***He, J.*** et Chen, S. (2014). The Fragility of the Environmental Kuznets Curve: Revisiting the hypothesis with Chinese data via an "Extreme Bound Analysis". *Ecological Economics, 109*(2015), 41-58.

Chakravorty, U., ***Pelli, M.*** et Ural Marchand, B. (2014). Does the Quality of Electricity Matter? Evidence from Rural India. *Journal of Economic Behavior & Organization, 107*, 228-247.

Batita, W., Roche, S., Bédard, Y. et ***Caron, C.*** (2014). Towards a Conceptual Framework for WikiGIS. *Future Internet, 2014, 6*(4), 640-672.

Gentzoglanis, A. (2014). Fraud and Privacy Violation Risks in the Financial Aggregation Industry: The Case of Regulation. *European Scientific Journal*, 1-11.

Ingham, J., Cadieux, J. et Mekki-Berrada, A. (2014). Nouvelle Production : E-Shopping Acceptance: a Qualitative and Meta-Analytic Review. *Information & Management*, 1-20.

Morini, C., Inacio Junior, E., ***De Santa-Eulalia, L. A.*** et Serafim, M. P. (2014). Medição de desempenho na aduana do brasil: do enforcement para uma abordagem equilibrada. *Gestão & Produção*.

Savard, L., Boccanfuso, D., Joanis, M. et Richard, P. (2014). A comparative analysis of funding schemes for public infrastructure spending in Quebec. *Applied Economics, 46*(22), 2653-2664.

Rhnima, A., Wils, T., Pousa, C. et Frigon, M. (2014). Conflits travail-famille et intention de quitter dans le secteur de la santé. *Relations industrielles / Industrial Relations, 69*(3), 477-500.

Neumann, D., ***De Santa-Eulalia, L. A.,*** Klasen, J. et Yoshino, R. (2014). A Novel Demand Forecasting Model for Radical Innovation. *Production Journal, 24*(3), 605-617.

Cadieux, N. et Marchand, A. (2014). A longitudinal and comparative study of psychological distress among professional workers in regulated occupations in Canada. *Work, 49*(1), 73-86.

Tremblay, M., ***Dahan, J.*** et Gianecchini, M. (2014). The mediating influence of career success in relationship between career mobility criteria, career anchors and satisfaction with organization. *Personnel Review*, 818-844.

Godbout, L., Trudel, Y. et St-Cerny, S. (2014) Differential returns by year of retirement under the Canada Pension Plan. *Canadian Public Policy, 40*(4).

Wang, H., ***He, J.***, Kim, Y. et Kamata, T. (2014). Municipal solid waste management in rural areas and small counties: An economic analysis using contingent valuation to estimate willingness to pay for Yunnan, China. *Waste Management and Research, 32*(8), 695-706.

Cadieux, N. et Marchand, A. (2014). Psychological distress in the workforce: a multilevel and longitudinal analysis of the case of regulated occupations in Canada. *BMC Public Health, 14*, 808-830.

Wang, H. et ***He, J.*** (2014). Estimating the Economic Value of Statistical in China : A study of Willingness to Pay for Cancer Prevention. *Frontier Economics of China, 9*(2), 183-215.

Shobeiri, S., Mazaheri, E. et Laroche, M. (2014). Improving Customer Website Involvement through Experiential Marketing. *Service Industries Journal, 34*(11), 885-900.

Shobeiri, S., Mazaheri, E. et Laroche, M. (2014). How Customers Respond to the Assistive Intent of an E-retailer?. *International Journal of Retail & Distribution Management, 42*(5), 369-389.

Larin, G. et Latulippe, L. (2014). La lutte contre l'évitement fiscal et l'évasion fiscale : le point de vue de l'économiste (Québec/Canada). *Revue de planification fiscale et financière, 34*(2), 231-249.

Shobeiri, S., Rajaobelina, L., ***Durif, F. et Boivin, C.*** (2014). Experiental Motivations of Socially Responsible Consumption. *International Journal of Market Research*.

Guillemette, M.-G., Laroche, M. et ***Cadieux, J.*** (2014). Defining Decision-Making Process Performance: Conceptualization and Validation of an Index. *Information & Management, 51*(6), 618-626.

Roy, M. C., ***Mosconi, E. P.***, Sager, M. et Ricard, J. F. (2014) Knowledge audit for a large scale government KM strategy. *Information and knowledge Management.*

Gauthier, B. et ***Goyette, J.*** (2014). Taxation and corruption: theory and firm-level evidence from Uganda. *Applied Economics, 46*(23), 2755-2765.

Champagne, C. (2014) The international syndicated loan market network: An “unholy trinity”? *Global Finance Journal.*

Goyette, J. (2014). The Determinants of the Size Distribution of Firms in Uganda. *European Journal of Development Research, 15*, 1-17.

Martineau, N.-G. et Smith, G. W. (2014) Identifying Fiscal Policy (In)effectiveness from the Differential Counter-Cyclicality of Government Spending in the Interwar Period. *Revue canadienne d'économie/Canadian Journal of Economics.*

Boccanfuso, D., Joanis, M., Richard, P. et Savard, L. (2014). A comparative analysis of funding schemes for public infrastructure spending in Quebec. *Applied Economics, 46*(22), 2653-2664.

Dion, M. (2014). The economic and non-economic dimensions of social entreprises' moral discourse: an issue of axiological and philosophical coherence. *International Entrepreneurship and Management Journal, 10* (2), 385-408.

Godbout, L., Trudel, Y. et St-Cerny, S. (2014). Le régime de rentes du Québec; le rendement différencié selon l’année de prise de la retraite de 1968 jusqu’en 2056. *Actualité économique, 89*(2), 1-26.

Miningou, É. W., ***Vierstraete, V.*** et Yergeau, E. (2014). Financial difficulties and perseverance in postsecondary education: where we stand today. *International Journal of Education Economics and Development, 5*(2), 194-208.

Boivin, C., Parissier, C., Alle, A., Asselin Forcier, P. et Langlois, S. (2014). Healthy Breakfast Cereal: What Do Consumers Want? *Journal of Foodservice Business Research, 17*(1), 48-55.

Champagne, C. (2014) The international syndicated loan market network: An "unholy trinity"? *Global Finance Journal, 25*(2).

Shobeiri, S. (2014) Challenges of Brand Eq.uity Development for Experience Brands: A Conceptual Framework. *The Marketing Review*.

Joanis, M. (2014). Comparaison de l'endettement public dans les provinces canadiennes et dans les États américains : Une analyse de sensibilité. *Analyse de politiques / Canadian Public Policy, 40*(2), 1-13.

Pousa, C. et ***Mathieu, A.*** (2014). Boosting customer orientation through coaching: a Canadian study. *International Journal of Bank Marketing, 32*(1), 60-81. Pièce jointe

Joanis, M. (2014). Shared Accountability and Partial Decentralization in Local Public Good Provision. *Journal of Development Economics, 107*, 28-37.

Résumés dans les actes d'un congrès ou colloque

Rafiei, R., Nour El Fath, M., Gaudreault, J., ***De Santa-Eulalia, L. A.*** et Bouchard, M. (2014). Advanced production planning in a wood remanufacturing mill with uncontrollable environment [Résumé]. *In* Actes du CORS2014 (p. 1-1). Actes du *The Canadian Mathematical Society Conference – 2014* CORS Conference, Ottawa, Canada, 26-28 Mai 2014. Ottawa, Canada : CORS (1er éd. 1959).

Deschênes, J., Wang, Y., ***Lalonde, J.-F.*** et Grandbois, V. (2014). Preliminary Reflections on the Nature of Third-Party Fundraising: Insights from Canada and China [Résumé]. Actes du *China International Marketing Conference*, Wuhan, 11-14 Juillet 2014.

Articles dans une revue professionnelle

St-Hilaire, F. (2014). La santé psychologique au travail : vers un leadership réciproque et des comportements concrets au quotidien. *Effectif, 17*(3), 14-19.

Godbout, L. et St-Cerny, S. (2014). Analyse budgétaire 2014: les surplus pointent de nouveau au fédéral alors que l'atteinte de l'équilibre budgétaire s'annonce encore difficile au Québec. *Stratège, 19*(2), 8-14.

Godbout, L., St-Cerny, S., Fortin, P., Arseneau, M. et St-Cerny, S. (2014). La soutenabilité budgétaire: un défi de taille pour le Québec. *Options politiques, 35*(2), 59-62.

Béliveau, J. et Auger, C. (2014). Implication de Planetree : pratiques gagnantes : Un projet de recherche-action, des participants déterminés. *Bulletin électronique des Médecins francophones du Canada, 4*(1), 1-3.

◆ Articles dans les actes d'un congrès ou colloque

Gélinas, É. (2014). Mise à jour et revue des règles de l'alinéa 55(3)(a) de la *Loi de l'impôt sur le revenu* (p. 1-42). Actes du Congrès APFF, Montreal, 8-10 Octobre 2014. Montreal : APFF (1er éd. 2014).

Rekik, L., El Kamel, L., **De Santa-Eulalia, L. A.** et Bergeron, F. (2014). Le rôle de l'image ecoresponsable dans le processus decisionnel de gestion durable des PME. *In* Actes du IBCR 2014 (p. 71-78). Actes du *International Business and Consumer Research Conference – IBCR 2014*, Hammamet-Nabeul, 24-26 Juin 2014. Hammamet-Nabeul : IBCR (1er éd. 2014).

Ferreira, L., Kovacs, A., Franciscato, R. et **De Santa-Eulalia, L. A.** (2014) Desafios da lei de restrição de jornada de trabalho no transporte rodoviário de cargas: análise estatísticas de possíveis cenários de custos operacionais. *In* Actes du *ANPET 2014*. Actes du ANPET 2014, Curitiba, 24-28 Novembre 2014. Curitiba : ANPET (1er éd. 2014).

Rhnima, A., Pousa, C., **Vierstraete, V.** et Frigon, M. (2014). Conflits travail-famille et comportements de retrait dans le secteur de la santé. Actes du *Congrès de l'ASAC - 2014*, Muskoka, Ontario, 10-13 Mai 2014.

Serret, V., **Berthelot, S. et Coulmont, M.** (2014). Le Say on Pay au Canada - les déterminants de sa mise en place et sa création de valeur pour les actionnaires. Actes de la *13ème Conférence Internationale de Gouvernance de l'AAIG*, Dijon, France, 19-20 Mai 2014.

Drapeau, M., **Coulmont, M. et Berthelot, S.** (2014). Relation entre la gouvernance et le risque des entreprises: cas des entreprises canadiennes. Actes de la *13ème Conférence Internationale de Gouvernance de l'AAIG*, Dijon, France, 19-20 Mai 2014.

Berthelot, S. et Coulmont, M. (2014). The Financial Markets and the Firm's Affiliation with the UN Global Compact. Actes du *37th EAA Annual Congress*, Tallinn, Estonie, 21-23 Mai 2014.

Serret, V., **Berthelot, S. et Coulmont, M.** (2014). Le Say on Pay au Canada - les déterminants de l'adoption volontaire du Say on Pay: une étude canadienne. Actes du *35ème Congrès de l'Association francophone de comptabilité*, Lille, France, 27-28 Mai 2014.

Coulmont, M., Berthelot, S. et Serret, V. (2014). The Financial Markets and the Firm's Affiliation with the UN Global Compact. Actes du *35ème Congrès de l'Association francophone de comptabilité*, Lille, France, 27-28 Mai 2014.

Drapeau, M., **Coulmont, M. et Berthelot, S.** (2014). Relation entre la gouvernance et le risque des entreprises: cas des entreprises canadiennes. Actes du *35ème Congrès de l'Association francophone de comptabilité*, Lille, France, 27-28 Mai 2014.

Cheikhrouhou, S., Bélisle, D. et Belqziz, A. (2014). Le rôle de la lisibilité visuelle dans l'utilisation des services mobiles transactionnels. Actes du *International Business and Consumer Research Conference*, Nabeul, Tunisie, 24-26 Juin 2014.

♦ Communication lors d'un congrès ou colloque

Gentzoglanis, A. (2014, Juillet). Fraud and Privacy Violation Risks in the Financial Aggregation Industry: The Case of Regulation. Communication présentée lors du *2ème colloque international de recherche multidisciplinaire*, European Scientif Institute et l'Université de Ponta Delgada, Portugal.

Béliveau, J. et Dumas, L. (2014, Septembre). Panel de discussion "Le DBA en pratique". Communication présentée lors du *Colloque des 15 ans du DBA*, Association des étudiants du DBA, Sherbrooke.

Béliveau, J. et Corriveau, A.-M. (2014, Septembre). Le parcours de l'étudiant du DBA: ses défis et ses impacts après l'obtention du diplôme. Communication présentée lors du *Colloque des 15 ans du DBA*, Association des étudiants du DBA, Sherbrooke.

Béliveau, J. (2014, Octobre). Adopter une approche centrée sur la personne : résultats d'une recherche-action participative dans cinq établissements du Réseau Planetree Québec. Communication présentée lors du *Forum Santé International*, Palais des congrès de Montréal, Montréal.

Ndjoulou, F., **Desmarais, L. et Pérusse, M.** (2014, Septembre). Évaluation de la prise en charge de la santé et sécurité au travail par les entreprises. Communication présentée lors du *Colloque «Les 15 ans du DBA»*, Association des étudiants de doctorat en administration en partenariat avec la faculté d'Administration de l'Université de Sherbrooke, Sherbrooke.

Núñez, J. F. et **De Santa-Eulalia, L. A.** (2014, Septembre). Développement d'un plan directeur pour la gestion logistique des fournisseurs d'un constructeur canadien de véhicules récréatifs. Communication présentée lors du *Colloque "Les 15 ans du DBA"*, ADBA Sherbrooke - Faculté d'administration, Sherbrooke (Québec), Canada.

Núñez, J. F. et **De Santa-Eulalia, L. A.** (2014, Septembre). Développement d'un plan directeur pour la gestion logistique des fournisseurs d'un constructeur canadien de véhicules récréatifs. Communication présentée lors du *Colloque DBA 2014*, ADBA, Sherbrooke.

Champagne, C., Coggins, F., Gillet, R. et Sodjahin, A. (2014, Juillet). Market Reactions to Variations in Corporate Extra-Financial Performance. Communication présentée lors de *l'Academic Conference Principles for Responsible Investment*, PRI Academic 2014, Montréal.

Cadieux, N. et Marchand, A. (2014, Août). Professions réglementées et détresse psychologique au travail. Communication présentée lors du *XVIIIe congrès de l'AIPTLF*, Université de Florence, Florence-Italie.

Chrétien, S., **Coggins, F.** et D'Amours, F. (2014, Mars). The Performance of Market Timing Measures in a Simulated Environment. Communication présentée lors du *63rd Annual Meeting de la Midwest Finance Association*, MFA 2014, Orlando, États-Unis.

Champagne, C., Coggins, F., Gillet, R. et Sodjahin, A. (2014, Mai). Market Reactions to Variations in Corporate extra-Financial Performance. Communication présentée lors des *Séminaires de recherche de la Caisse de dépôt et placement du Québec*, CDPQ 2014, Montréal.

Latulippe, L. (2014, Juin). Tax Competition and Paradigm Shift in International Taxation. Communication présentée lors du *Tax Justice and Human Rights Symposium*, Faculty of Law, McGill University, Montréal.

Latulippe, L. (2014, Juillet). Tax Professionals as Experts and Intermediaries between the State and MNCs. Communication présentée lors du *Congrès mondial de l'Association internationale de science politique*, International Political Science Association (IPSA), Montréal.

Ndjoulou, F., **Desmarais, L.** et **Pérusse, M.** (2014, Mai). Pérennisation de la prise en charge de la santé et sécurité au travail par les organisations. Communication présentée lors du *36e Congrès de l'Association québécoise pour l'hygiène, la santé et la sécurité du travail (AQHSST),* AQHSST, Beaupré, Québec.

Ndjoulou, F., **Desmarais, L.** et **Pérusse, M.** (2014, Juin). Prise en charge de la santé et sécurité au travail par les organisations : défis, enjeux et approches. Communication présentée lors du *Colloque et séminaire doctoral international*, Centre de recherche ISEOR, Magellan, IAE Lyon, Université Jean Moulin et l'Academy of Management (États-Unis), Lyon, France.

Ndjoulou, F., ***Desmarais, L.*** et ***Pérusse, M.*** (2014, Juin). Pérennisation de la prise en charge de la santé et sécurité au travail par les organisations. Communication présentée lors du *6ème congrès national « Santé dans le monde du travail »*, Institut universitaire romand de Santé au Travail, Université de Lausanne, Université de Zürich, Université de Fribourg, Lausanne, Suisse.

Serret, V., ***Berthelot, S.*** et ***Coulmont, M.*** (2014, Mai). Les déterminants de la mise en place de Say on Pay au Canada. Communication présentée lors du *11ème Congrès de l'ADERSE*, Marseille, France.

Gagné, V. et ***Berthelot, S.*** (2014, Mai). Reporting de responsabilité sociétale des petites et moyennes entreprises: le cas des entreprises françaises. Communication présentée lors du *82ème Congrès de l'ACFAS*, Montréal, Québec.

Létourneau, I. (2014, Juin). Ethical Issues Related to Work-Life Balance Experienced by Managers. Communication présentée lors de la *Work and Family Researchers Networks 2014* Conference, organisée par le Work and Family Researchers Network, New York (USA), Millennium Broadway Hotel.

He, J., Poder, T. et Dupras, J. (2014, Septembre). The Value of Wetlands in Quebec: a comparison between Contingent Valuation and Choice Experiment. Communication présentée lors du *Colloque "Économie et Politiques environnementale"*, Environment College, Beijing University, Beijing, Chine.

Yang, H., ***He, J.*** et Chen, S. (2014, Mars). Luck or Reality? The Hypothesis of the Environmental Kuznets Curve Revisited with Chinese data via an "Extreme Bound Analysis". Communication présentée lors du *Chinese Economist Society-North American conference*, Chinese Economist Society and Purdue University, Purdue University, USA.

He, J. et Huang, A. (2014, Juin). China's Environmental Comparative advantage: An investigation based on bilateral trade data. Communication présentée lors du *Chinese Economist Society Annual Conference*, Chinese Economist Society, Guangzhou, Chine.

He, J., Dupras, J. et Poder, T. (2014, Juin). The Value of Wetlands in Quebec: a comparison between Contingent Valuation and Choice Experiment. Communication présentée lors du *5th World Congress of Environment and Natural Resource Economics*, AERE, EAERE, EAAERE..., Istanbul, Turkie.

Grandbois, V., ***Lalonde, J.-F.*** et Jonathan, D. (2014, Mai). Entrepreneurship and charitable organizations – Thoughts on the spirit of entrepreneurship. Communication présentée lors de la *Conférence annuelle du Conseil canadien de la PME*, CCPME et CEED, Antigonish, Nouvelle-Écosse.

Larin, G. (2014, Mai). Un service en principe privé peut-il devenir un service public? Communication présentée lors du *20e colloque annuel de l'AQTIM ayant pour thème « Le transport collectif est-il perçu comme un service public municipal?,* Association Québécoise du Transport Intermunicipal et Municipal, Bromont.

Shobeiri, S. (2014, Mars). Challenges of Brand Equity Development for Experience Brands. Communication présentée lors du *2nd IBS Reseearch Forum*, Nancy, France.

Latulippe, L. (2014, Mai). Paradigme et gouvernance fiscale internationale : remise en question, résistance et changement. Communication présentée lors du *Congrès annuel - Atelier « La crise des finances publiques au crible de la science politique*, Société québécoise de science politique, Sherbrooke.

Deschênes, J., Grandbois, V. et ***Lalonde, J.-F.*** (2014, Mai). Pousser l'Engagement plus Loin? Le Don de Tierce Partie. Communication présentée lors du *Congrès annuel de l'Association des professionnels en gestion philanthropique*, APGP, Drummondville.

Bilodeau, J., Coulmont, M., Berthelot, S. et Robinette, K. (2014, Février). Les dimemsions du développement durable : une étude chronologique de la qualité de la divulgation d'entreprises canadiennes. Communication présentée lors de la *IIIième conférence internationale sur la RSE*, Université des Antilles et de la Guyanne, Fort-de-France.

Conférences grand public

Béliveau, J. (2014, 24 Octobre). *Results of a 3-year research project: A close look at how Planetree was integrated at Donald Berman Maimonides Geriatric Centre*. Conférence donnée devant les membres du personnel du Centre gériatrique Maimonides Donald Berman de Montréal

Béliveau, J., Corriveau, A.-M., Lortie, P. B., Giroux, M.-C. et Picarou, É. (2014, 20 Novembre). *Résultats de l'analyse inter-cas issue de la deuxième boucle de Parcours collectif d'apprentissage organisationnel (PCAO) du projet de recherche IRSC-Planetree : Symposium d'application des connaissances*. Conférence donnée devant les partenaires décideurs du projet de recherche IRSC-Planetree

He, J., Huang, A. et Xu, L. (2014, 25 Avril). *Spatial location and trans-boundary pollution in cross drainage basin CVM studies: What is the inspiration for ecological service payment regime for Xijiang River basin in South China?* Conférence donnée devant le Environmental and Natural Resource Economics Research Center, Jinan University

He, J., Huang, A. et Xu, L. (2014, 29 Avril). *Spatial location and trans-boundary pollution in cross drainage basin CVM studies: What is the inspiration for ecological service payment regime for Xijiang River basin in South China?* Conférence donnée devant le Environment Collegue, Sun Yat-Sen University

St-Hilaire, F. (2014, 8 Avril). *La santé psychologique au travail, ça se construit au quotidien*. Conférence donnée devant le Association des gestionnaires en ressources humaines de l'Estrie

St-Hilaire, F. (2014, 2 Mai). *La santé psychologique au travail, ça se construit au quotidien.* Conférence donnée devant le Fédération des kinésiologues du Québec

St-Hilaire, F. (2014, 14 Mai). *La santé psychologique au travail, ça se construit au quotidien*. Conférence donnée devant le Journée annuelle de perfectionnement APAPUS -UdeS

St-Hilaire, F. (2014, 26 Février). *La santé psychologique au travail, ça se construit au quotidien*. Conférence donnée devant la Société québécoise de psychologie du travail et des organisations - section Estrie

St-Hilaire, F. (2014, 27 Janvier). *La santé psychologique au travail, ça se construit au quotidien*. Conférence donnée devant la Air France, Toulouse

Godbout, L. (2014, 1 Février). *Financement des régimes publics de retraite*. Conférence donnée devant l'Institut d'administration publique du Grand Montréal

Godbout, L. (2014, 1 Février). *L'écofiscalité et une réforme fiscale verte dans le cadre des Ateliers vertes*. Conférence donnée devant le Switch-Alliance pour une économie verte

Béliveau, J. (2014, 26 Février). *Présentation des résultats d'une recherche-action participative sur les facteurs de succès d'implantation du modèle Planetree*. Conférence donnée devant les membres de Planetree international (français)

Béliveau, J. (2014, 26 Février). *Implementing the Planetree Model: Results from a participative action-research project*. Conférence donnée devant les membres de Planetree international (anglais)

St-Hilaire, F. (2014, 12 Février). *Notre santé psychologique au travail, ça se construit au quotidien*. Conférence donnée devant le CSSS_IUGS