

## Les étudiantes et étudiants au doctorat en médecine réalisent des projets dans la communauté

### Devenez partenaire de projet!

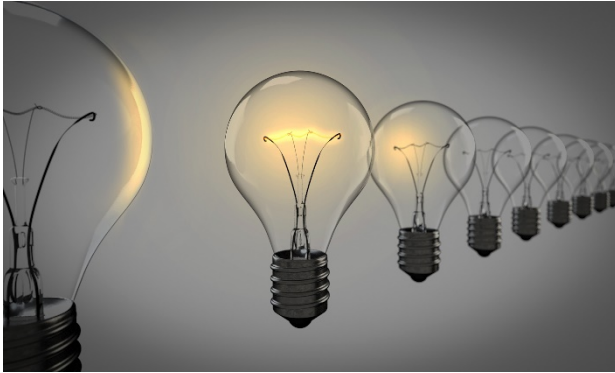

- Vous avez une idée de projet?
- La contribution d'une équipe étudiante, appuyée par un professeur, vous intéresse?
- Un financement de base est disponible pour les projets admissibles retenus!

*Depuis la 1<sup>re</sup> année de mise en œuvre de cette activité, en 2018,  
90 projets ont été réalisés en communauté!*

### Conditions d'admissibilité des projets

- Être **en lien avec l'amélioration de la santé et du bien-être des personnes et des populations**, rejoignant ainsi [la mission et les valeurs](#) de la Faculté de médecine et des sciences de la santé de l'Université de Sherbrooke.
- Viser une **population précise** et répondre à un **besoin réel**.
- Respecter **le calendrier** des activités académiques (consulter le sommaire ci-dessous).
- Respecter le nombre d'heures approximatif prévu en équipe : 20 h en planification et 45 h en réalisation.
- Être d'ampleur adéquate pour une **équipe de 5 à 7 étudiantes ou étudiants**.
- Ne nécessiter aucune recherche de financement de la part des étudiants (sauf si le projet est une collecte de fonds).
- Permettre aux équipes de mobiliser les connaissances acquises dans le cadre des cours portant sur la gestion de projet : répartition des rôles, planification budgétaire, échéancier, livrables, etc.
- L'organisme partenaire doit **désigner une personne responsable** pour participer à 3 rencontres et suivre de près la planification et la réalisation du projet.

### Vous souhaitez inscrire votre organisme?

Remplissez ce [formulaire d'inscription](#) (18 questions, prend environ 15-20 minutes à remplir)

## Contexte de réalisation du projet

Dans le cadre de l'activité académique **Leadership de projet en médecine**, les étudiantes et étudiants au programme de doctorat en médecine de l'Université de Sherbrooke réalisent un projet qui leur permet de développer leurs aptitudes au leadership et à la collaboration.

Les **organismes communautaires** sont principalement visés pour agir comme partenaires de projet. Ils bénéficient de l'appui d'une équipe créative et talentueuse, supervisée par un membre du corps professoral de l'Université de Sherbrooke, ainsi que d'un **financement** de base pouvant aller jusqu'à 500 \$ pour les organismes et projets admissibles.

## Calendrier sommaire des activités

<b>AVANT-PROJET (printemps 2022)</b>
<ul style="list-style-type: none"><li>▪ Jumelage avec une équipe étudiante</li><li>▪ Rencontre de 1 h avec toute l'équipe et le partenaire pour convenir de la définition générale du projet</li></ul>
<b>PLANIFICATION DU PROJET (automne 2023)</b>
<ul style="list-style-type: none"><li>▪ Investissement étudiant de 20 h en équipe pour planifier le projet, réparties entre septembre et décembre</li><li>▪ Échanges courriels réguliers (au besoin) et participation du partenaire à 2 rencontres de 1 h</li><li>▪ Production de livrables : analyse des besoins, charte préliminaire de projet, échéancier et prévisions budgétaires</li></ul>
<b>RÉALISATION DU PROJET (hiver et printemps 2023)</b>
<ul style="list-style-type: none"><li>▪ Investissement étudiant de 45 h en équipe pour réaliser le projet, réparties entre janvier et avril</li><li>▪ Échanges courriels réguliers (au besoin), suivi du partenaire quant à la réalisation du projet et participation à la rencontre de célébration du projet réalisé (en mai)</li><li>▪ Production de livrables : plan de communication, rapport d'avancement et rapport de clôture</li><li>▪ Réponse à un court questionnaire de satisfaction du partenaire au terme du projet</li></ul>

## Quelques exemples de projets réalisés

- Concevoir et animer un atelier de promotion des saines habitudes de vie
- Élaborer une activité de sensibilisation à la communication avec les personnes atteintes d'une déficience intellectuelle
- Produire des capsules vidéo visant à sensibiliser la population générale sur l'aphasie
- Organiser une soirée-conférence au profit d'un organisme

## Quelques-uns de nos organismes partenaires actuels



Pour toute question ou pour vous inscrire, communiquez avec nous :

[Isabelle Loignon](mailto:Isabelle.Loignon@USherbrooke.ca) (819 821-8000, poste 72798) ou

[Question-Med@USherbrooke.ca](mailto:Question-Med@USherbrooke.ca) (819 821-8000, poste 75200)