La VIEtrine EXPRESS

VOL. 1 | NO. 14
4 JUILLET 2016

L'HEBDO DU **CIUSSS DE L'ESTRIE – CHUS**

Levée du moratoire et affichage de postes

Plus de 350 postes ont fait l'objet d'un moratoire au cours de la dernière année. Ce moratoire étant maintenant levé, l'employeur s'engage à les annoncer lors de la prochaine période d'affichage de postes.

Dans la majorité des ex-établissements composant le CIUSSS de l'Estrie – CHUS, il n'y a pas d'affichage en période estivale, selon les dispositions locales et la pratique. Les affichages seront donc effectués au cours du mois de septembre prochain. En attendant, une liste des postes a été remise aux partenaires syndicaux concernés pour information et validation.

Des affichages pourraient toutefois avoir lieu cet été dans certains ex-établissements où la pratique et les dispositions locales le prévoient. Des informations plus spécifiques seront transmises prochainement, dans l'intranet ou *La VIEtrine express.*

Des rabais négociés pour vous!

Le CIUSSS de l'Estrie – CHUS a négocié pour son personnel plusieurs rabais corporatifs en santé, alimentation et loisirs. Pour les connaître, rendez-vous dans **l'intranet | Espace employés | Santé, sécurité, bien-être et reconnaissance**. N'hésitez pas à en profiter!

Vos coordonnées, votre responsabilité!

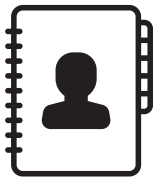

Le CIUSSS de l'Estrie – CHUS est en train de créer son bottin téléphonique électronique accessible dans l'intranet. Chaque personne est responsable de vérifier, créer ou modifier sa fiche.

Les employés de l'ex-CRDE et des ex-CSSS des Sources, Memphrémagog et de Coaticook ont jusqu'au **8 juillet** pour entrer leur coordonnées. Le personnel des ex-CRDITED, CSSS-IUGS, CJE et CRE de même que des ex-CSSS La Pommeraie et de la Haute-Yamaska ont jusqu'au **15 juillet** pour en faire autant.

Le personnel du CHUS, du Val-Saint-François, du Granit et du Haut-Saint-François figure désormais dans le nouveau bottin général. Ces bottins locaux ont été fermés ou le seront sous peu.

La procédure pour compléter sa fiche est disponible dans l'intranet : **Boîte à outils | Bottin téléphonique**.

Notez que durant la procédure, le système informatique peut connaître une certaine lenteur vu le grand nombre de personnes qui s'inscrivent dans le bottin. Merci de votre patience!

Dès le 18 juillet, tous les anciens bottins locaux seront retirés. Il faudra chercher dans le bottin du CIUSSS de l'Estrie – CHUS pour trouver quelqu'un. **Si vous voulez que l'on puisse vous joindre, voyez-y!**

Deuxième édition de *La VIEtrine* : semaine du 11 juillet

Le journal La VIEtrine, publié six fois par année, sera en ligne dans l'intranet dès le 11 juillet. La version papier sera diffusée durant cette même semaine. À ne pas manquer!

Prenez note que l'hebdomadaire *La VIEtrine express* fera relâche le 11 juillet pour être publiée le 18 juillet.

Bienvenue à nos nouveaux résidents en médecine!

Une centaine de résidents de première année en médecine font leur entrée dans notre établissement le 4 juillet. L'activité d'accueil, organisée conjointement par le Service enseignement de la DRHCAJ et la Faculté de médecine et des sciences de la santé de l'Université de Sherbrooke, leur permet de se familiariser avec leur nouveau lieu de pratique, et ce, tant pour les aspects cliniques que les volets administratifs nécessaires à leur intégration. Nous les remercions d'avoir choisi le CIUSSS de l'Estrie – CHUS et leur souhaitons des apprentissages enrichissants avec nos usagers.

CENTRAIDE

Besoin de personnes engagées pour soutenir la campagne 2016

Vous souhaitez être responsable de campagne ou facilitateur pour une ou plusieurs installations lors de la prochaine campagne Centraide à l'interne? Consultez le **tableau** sur l'intranet afin de connaître les endroits où des personnes au grand cœur pourront diffuser la publicité et organiser des activités. **Merci d'avance!**

Nomination d'adjoints scientifiques

La Direction administrative de la recherche compte maintenant trois nouveaux adjoints scientifiques :

NATHALIE MALO
Centre de recherche sur le vieillissement (CdRV)

AMY SVOTELIS
Centre de recherche du CHUS (CRCHUS)

GEORGES-CHARLES THIEBAUT
Institut universitaire de première ligne en santé et services sociaux (IUPLSSS)

Honneur pour le Dr Claude Cyr

À la fin juin, la Société canadienne de pédiatrie (SCP) a remis au Dr Claude Cyr, pédiatre à l'Hôpital Fleurimont, le prix Victor-Marchessault pour la défense des enfants. Le Dr Cyr est notamment connu pour son engagement public et politique à améliorer la sécurité des enfants dans les automobiles et dans les sports. Il a de fait travaillé à la modification des lois québécoises sur les systèmes d'ancrage des voitures et l'utilisation des sièges rehausseurs. Il s'est aussi impliqué pour la promotion du port du casque en ski et en planche à neige de même qu'il a soutenu le nouveau règlement municipal de Sherbrooke sur le port du casque à vélo pour les moins de 18 ans. **Toutes nos félicitations!**

En plus d'une plaque commémorative, la SCP offre au récipiendaire de faire un don de 1000 $ à l'organisme de bienfaisance de son choix. Le Dr Cyr a choisi de remettre ce don à la Fondation du CHUS.

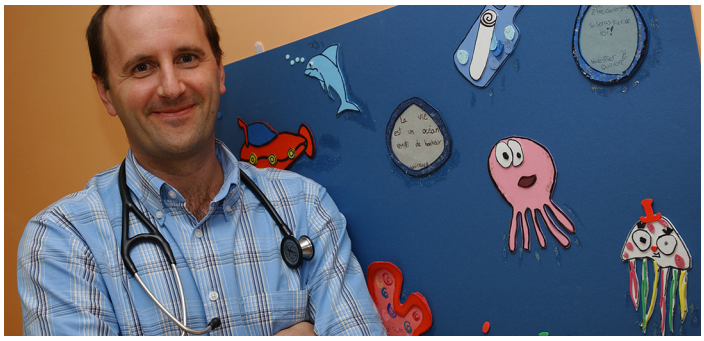

À L'AGENDA DES FONDATIONS

8 JUILLET
Grand bal d'été de la Fondation de l'hôpital Brome-Missisquoi-Perkins
(info : **fondationbmp.ca**)

12 JUILLET
Tournoi de golf de la Fondation Les foyers Farnham
(info : **fondationfoyersfarnham.org**)

La VIEtrine express est publiée par la Direction des ressources humaines, des communications et des affaires juridiques

Vous avez des sujets à proposer?
Écrivez-nous à **journal.ciussse-chus@ssss.gouv.qc.ca**
Informations complémentaires à **santeestrie.qc.ca**
Icônes créés par www.flaticon.com

Prochain numéro : **18 juillet 2016**

Centre intégré universitaire de santé et de services sociaux de l'Estrie – Centre hospitalier universitaire de Sherbrooke
Québec