



# Bilan de la Recherche

# 20 < 22

- › Département de médecine de famille et de médecine d'urgence
- › Direction de la recherche
- › Direction du RRAPPL-Réseau de recherche axée sur les soins de première ligne



L'équipe de développement  
du contenu du Bilan de  
la recherche est présentée



**Mahado Moussa Ragueh | M.Sc.**

Coordinatrice du RRAPPL UdeS

Réseau de recherche axée sur  
les pratiques de première ligne

Coordinatrice de la recherche  
Département de médecine de famille  
et de médecine d'urgence

**Victoria (Marie-Victoria) Dorimain | Kin, M.Sc.**

Directrice adjointe du RRAPPL UdeS

Réseau de recherche axée sur  
les pratiques de première ligne

Directrice adjointe de la recherche  
Département de médecine de famille  
et de médecine d'urgence

Responsable de la Communauté  
des AACQ affilié.e.s à l'UdeS

Coresponsable de la CdP du  
développement des compétences  
en érudition

**Marie-Claude Beaulieu | M.D., FCMF, CCMF**

Directrice du RRAPPL UdeS

Directrice du programme de clinicien érudit  
(Programme de compétences avancées)

Directrice du programme de compétences  
avancées « clinicien érudit » en médecine  
de famille

Professeure titulaire  
Département de médecine de famille  
et de médecine d'urgence

**Isabelle Gaboury | Ph.D.**

Directrice de la recherche

Professeure titulaire et professeure chercheuse  
Département de médecine de famille  
et de médecine d'urgence

**Éric Lachance | M.D., FCMF, CCMF**

Directeur du département  
de médecine de famille et  
de médecine d'urgence

**Élizabeth Fournier**

Secrétaire de direction

Département de médecine de famille  
et de médecine d'urgence



Éric Lachance



Isabelle Gaboury

**Cher.ère.s collègues,**

Nous avons le plaisir de vous présenter un bilan de la recherche condensé pour 2020-2022. Cette formule nous permet de souligner l'effervescence des activités de recherche au Département de médecine de famille et de médecine d'urgence tout en témoignant de la résilience de nos équipes qui ont su naviguer avec brio ces périodes difficiles et d'incertitude durant la pandémie COVID-19. À travers ce bilan, nous souhaitons mettre de l'avant le dévouement remarquable de nos équipes de recherche par leur dynamisme et leurs efforts soutenus en vue du rayonnement de la vie scientifique du département malgré les multiples contraintes découlant de la pandémie.

Les années 2020-2022 furent des périodes marquantes où nos équipes ont dû faire preuve d'adaptation, de versatilité, de flexibilité et de persévérance dans un contexte particulier d'imprévisibilité. Nous sommes d'autant plus fier.ère.s de constater la force, la passion et le désir de dépassement qui animent nos équipes, de les voir s'adapter avec brio à ce climat des plus instables et de continuer à faire rayonner leurs activités de recherche et le département. Nous remercions chacun.e d'entre vous d'être encore et toujours d'être d'excellents modèles d'humanisme, de professionnalisme et d'expertise. Continuez votre magnifique travail!

S'appuyant sur la vision facultaire 2022-2025 « Oser bâtir la santé », nous souhaitons tout particulièrement remercier les contributions de nos chercheur.se.s, clinicien.ne.s, professeur.e.s, professionnel.le.s de recherche, résident.e.s, étudiant.e.s des cycles supérieurs ainsi que tout le personnel impliqué de près ou de loin à favoriser une dynamique de collaboration, d'entraide et de travail d'équipe. Ensemble, vous contribuez à cette vision de « culture d'innovation et d'imputabilité, bâtir ensemble une société en santé grâce à nos actions collectives et individuelles ». Grâce à vous tou.te.s, l'animation de la vie scientifique, le transfert des connaissances et la facilitation de la recherche au sein des comités, réseaux et groupes de travail ont pu être maintenus de façon exceptionnelle.

Nous souhaitons également souligner le transfert du flambeau de la direction de la recherche de P<sup>re</sup> Catherine Hudon à P<sup>re</sup> Isabelle Gaboury en janvier 2021, ainsi que la nomination de Victoria Dorimain à titre d'adjointe à la direction de la recherche en novembre 2020 (appellation changée en septembre 2022 pour directrice-adjointe).

*Éric Lachance | M.D., FCMF, CCMF*

*Isabelle Gaboury | Ph.D.*

*Marie-Victoria Dorimain | Kin, M.Sc.*

- 1 | **Mot d'introduction de la direction**
- 3 | **Le réseau de recherche axée sur les pratiques de première ligne**
- 4 | **Mots de la direction du réseau**
- 6 | **Mot des patients partenaires**
- 7 | **Saviez-vous que ?**
- 8 | **Chercheur.se.s régulier.ère.s et associé.e.s**
- 19 | **L'amélioration continue de la qualité**
- 22 | **Les journées de la recherche et de l'amélioration**
- 23 | **Clinicien.ne.s impliqué.e.s en recherche**
- 30 | **Prix et distinctions**
- 34 | **Le département rayonne !**
  - 34 | Présentations grand public (entrevues)
  - 36 | Conférences sur invitation
  - 40 | Présentations orales
  - 54 | Présentations par affiches
  - 68 | Publications
    - 68 | Résumés : papiers et rapports
    - 71 | Articles scientifiques
  - 98 | Projets de recherche subventionnés
- 114 | **Développement des compétences en érudition**
- 117 | **Études aux cycles supérieurs**
  - 117 | Stagiaires de recherche au postdoctorat
  - 118 | Étudiant.e.s au doctorat
  - 120 | Étudiant.e.s à la maîtrise

## Le Réseau de recherche axée sur les pratiques de première ligne de l'Université de Sherbrooke (RRAPPL UdeS)

Le Réseau de recherche axée sur les pratiques de première ligne de l'Université de Sherbrooke (RRAPPL UdeS) vise à rendre la recherche accessible en créant des maillages et en facilitant des collaborations interprofessionnelles entre les milieux cliniques (médecins, résidentes et résidents et autres professionnelles et professionnels de la santé), les équipes de recherche (chercheuses professionnelles et chercheurs professionnels de recherche et étudiantes et étudiants des cycles supérieurs) ainsi que les patientes et patients partenaires dans une optique de co-construction visant à améliorer les soins en première ligne en collaboration avec ses partenaires.

Le RRAPPL UdeS vise à soutenir la production et l'application des connaissances destinées à la pratique clinique en partenariat avec les personnes cliniciennes, chercheuses et patientes au sein de ses cliniques membres dans le but ultime d'améliorer l'accès aux soins ainsi que la qualité des soins aux patient.e.s. Il contribue à une culture d'érudition dans les milieux d'enseignement clinique tout en collaborant étroitement aux activités scientifiques du Département.

Travaillant en étroite collaboration avec la Direction du Département de médecine de famille et de médecine d'urgence ainsi que la Direction de la recherche dont au sein du Comité exécutif de la recherche et de l'ACQ et du RRAPPL, celui-ci vise l'élaboration et la mise en place afin de décloisonner les structures et favoriser la libre circulation des idées selon une optique de santé durable alignée avec la diversité de nos milieux.

Créé en 2013, le réseau a connu une croissance pour atteindre plus de 180 membres après seulement 9 années d'existence. Ses membres bénéficient de l'expertise et du soutien de personnes qui facilitent la recherche, l'érudition et l'amélioration de la qualité.

Nous remercions tout particulièrement madame Mireille Luc pour les nombreuses années d'implication au RRAPPL UdeS. Elle nous a quitté en 2022 pour relever de nouveaux défis professionnels. Nous accueillerons chaleureusement une nouvelle direction du RRAPPL UdeS en juillet 2023, D<sup>re</sup> Andrée-Anne Paré-Plante à qui nous souhaitons la bienvenue au sein de l'équipe.



### Équipe du RRAPPL UdeS

- Marie-Claude Beaulieu**  
Directrice
- Andrée-Anne Paré-Plante**  
Directrice (entrante)  
Directrice du microprogramme des fondements de la recherche en soins primaires
- Marie-Victoria Dorimain**  
Directrice adjointe
- Mahado Ragueh**  
Coordinatrice
- Sandra Conway**  
Patiente partenaire
- Louis-Denis Pelletier**  
Patient partenaire
- Marie-Christine Boucher**  
Coresponsable de la communauté de pratique du développement des compétences en érudition
- Isabelle Gaboury**  
Directrice de la recherche  
P<sup>re</sup> chercheuse et P<sup>re</sup> titulaire au département de médecine de famille et de médecine d'urgence
- Éric Lachance**  
Directeur du département de médecine de famille et de médecine d'urgence

### 11 GMF-U/UMF au Québec et au Nouveau-Brunswick (Groupes de médecine de famille universitaires / Unités de médecine de famille)

- GMF-U Alma
- GMF-U Charles-Le Moyne
- GMF-U Chicoutimi
- GMF-U Deux-Rives
- GMF-U Drummondville
- GMF-U Grand-Moncton
- GMF-U Jacques-Cartier
- GMF-U La Pommeraiie
- GMF-U Richelieu-Yamaska
- GMF-U Rouyn-Noranda
- GMF-U St-Jean-sur-Richelieu

- 2 services d'urgence  
Sherbrooke et Saguenay
- 1 service de soins aux personnes âgées
- 1 service de soins palliatifs et de fin de vie
- 1 secteur de médecine du sport et de l'exercice
- 1 secteur de périnatalité
- 1 secteur d'urgence (Charles-Le Moyne)

### Adhésion au RRAPPL depuis 2013

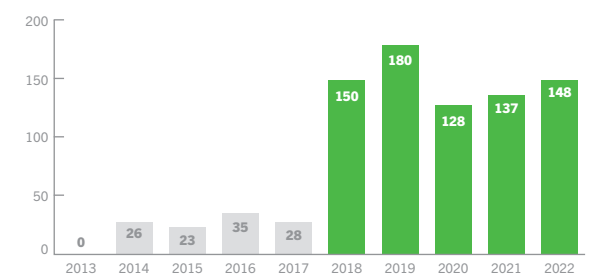



## Marie-Claude Beaulieu

M. D., FCMF, CCMF

Directrice du Réseau de recherche axée sur les pratiques de première ligne (RRAPPL) de l'Université de Sherbrooke

Directrice du programme de compétences avancées « clinicien érudit » en médecine de famille

Membre de l'axe Santé : populations, organisation, pratiques (S-POP) du Centre de recherche du CHUS

Marie-Claude Beaulieu a pratiqué pendant plus de 35 ans comme médecin de famille clinicienne et s'implique maintenant en recherche depuis 2010. Elle s'intéresse aux fractures de fragilité, à l'arthrite inflammatoire et à l'arthrose. La collaboration interprofessionnelle en médecine-réadaptation, la santé mentale, la pleine conscience, les trajectoires de soins et les maladies chroniques sont également des sujets qui lui sont chers.

L'implication des patients partenaires qu'elle propose, ainsi que sa proximité avec les cliniciens, les chercheurs et les décideurs lui permettent de favoriser l'intégration de différentes perspectives visant à améliorer les pratiques. Elle a également à cœur de créer des ponts entre la santé et le social.

Après 10 années passées à la direction du RRAPPL, Marie-Claude Beaulieu a décidé de passer le flambeau à D<sup>re</sup> Andrée-Anne Paré-Plante et de se consacrer à ses nombreuses autres passions.

Marie-Claude Beaulieu



*C'est avec beaucoup d'émotion et de fierté que j'écris ces quelques lignes pour le bulletin. En effet, en avril 2013, P<sup>r</sup> Martin Fortin et P<sup>r</sup> Alain Vanasse m'offraient de prendre la direction du RRAPPL de Sherbrooke. Nous étions alors au début du R1Q et des RRAPPL... Je trouvais les chaussures grandes pour mes tout petits pieds. Ils m'ont encouragée et ont misé sur une direction « clinicien terrain impliqué en recherche » qui différait des directions des RRAPPL des autres départements avec chercheurs-cliniciens reconnus et appréciés. J'avais un sentiment d'imposteur mais je me suis vite intégrée à cette belle équipe et nous avons travaillé fort pour créer notre réseau.*

*Merci pour la collaboration remarquable des directeurs de département Marie puis Éric qui ont cru au projet et l'ont toujours soutenu. Merci aussi à la belle collaboration et complicité des directeurs de recherche avec qui j'ai travaillé, Martin, Catherine puis Isabelle. Merci pour le support, la communication facile et la belle collaboration des coordonnatrices et adjointes Mireille, Joanie, Victoria et Mahado. Vous êtes si importantes pour ce beau travail d'équipe que j'apprécie tellement. Merci aussi à tous les chercheurs et cliniciens du département impliqués depuis le début malgré toutes leurs autres tâches. C'est beau de voir le réseautage établi depuis 2013. Merci aussi aux patients-partenaires Sandra (depuis 2014) et Louis-Denis qui nous apportent un éclairage réaliste et nous aident à nous améliorer. Merci enfin au R1Q qui soutient les RRAPPL.*

*Merci beaucoup pour toutes ces années de travail et de collaboration ensemble, c'était toujours un plaisir pour moi de faire partie de cette belle équipe dynamique. Notre RRAPPL est en forme, beaucoup de membres, de projets, de chercheurs et de cliniciens impliqués, de publications, de présentations à des congrès (FMF, NAPCRG) avec résidents parfois. Bravo, quelle fierté! Donc après 10 ans à la direction, et maintenant bientôt 65 ans, je passe le flambeau à P<sup>re</sup> Andrée-Anne Paré-Plante! C'est la personne tout indiquée pour poursuivre cette belle aventure avec Victoria et Mahado. Merci à tous et toutes et bonne chance pour la suite.*

Marie-Claude Beaulieu | MD, FCMF



Marie-Victoria Dorimain

## Marie-Victoria Dorimain

Kin, M.Sc.

Direction adjointe du Réseau de recherche axée sur les pratiques de première ligne (RRAPPL) de l'Université de Sherbrooke

Avec un baccalauréat en kinésiologie (profil santé et mieux-être), un certificat en administration des affaires ainsi qu'une maîtrise en sciences cliniques, Victoria a longtemps travaillé en milieu communautaire, scolaire et en entreprise privée en vue de collaborer au développement global des jeunes et des familles par des initiatives en santé et mieux-être axées sur l'activité physique. Elle s'intéresse à la santé des communautés, et plus particulièrement des jeunes issus de milieux en situation de vulnérabilité. Le co-développement des compétences (dont les communautés de pratique), la formation continue, la santé globale, les initiatives de recherche ancrées dans les pratiques terrain et la communauté ainsi que les actions visant l'EDII (équité, diversité, inclusion et interdisciplinarité) en santé sont ses sujets de prédilection.

Elle s'implique en recherche depuis 2010 et s'est jointe à l'équipe du Département de médecine de famille et de médecine d'urgence en 2020. À travers ses responsabilités, elle s'est découvert un intérêt marqué pour l'amélioration continue de la qualité (ACQ) et a obtenu sa ceinture verte Lean Six Sigma. Dans son rôle à la direction adjointe du RRAPPL UdeS depuis mai 2022, elle souhaite collaborer à des initiatives visant le développement des capacités en recherche des milieux cliniques en vue d'un engagement soutenu de participation/développement de projets de recherche et d'ACQ basés sur la pratique.

Victoria croit sincèrement qu'il est possible de développer un intérêt à s'impliquer davantage en recherche à chaque expérience positive et gratifiante vécue à différentes étapes de son parcours professionnel.



## Sandra Conway

Lors de ma première rencontre avec D<sup>re</sup> Marie-Claude Beaulieu, elle m'expliqua le rôle que je pourrais jouer auprès du comité exécutif du Réseau de recherche axé sur les pratiques de première ligne (RRAP-PL). J'avoue que j'étais assez incertaine de mon utilité, n'étant pas convaincue que mon abonnement avec le système de soins de santé depuis 2005 pût offrir une expérience « patiente » suffisante. Auto-didacte et possédant de l'expérience dans une variété de domaines, mon côté aventurière m'a tout de même poussée à accepter ce nouveau défi. Ce n'est un secret pour personne: la population en générale est assez critique et méfiante du monde de la santé. Les histoires de listes d'attente et l'accès aux soins souvent difficile sont suffisamment documentés. Albert Einstein disait : « Le monde ne sera pas détruit par ceux qui font le mal, mais par ceux qui les regardent sans rien faire ». C'est ce désir de « faire » que je retrouve auprès du comité exécutif du RRAPPL depuis 2013. Nous soutenons une recherche proactive et non une recherche philosophique. Ces projets de recherche s'appliquent à l'échelle locale et ont pour but d'apporter une amélioration viable et avec une mise en pratique efficace. Avant de changer une pratique, on doit changer la mentalité. Je crois bien humblement que l'apport d'une patiente partenaire auprès de ce monde de recherche est un élément permettant de clarifier la vision des besoins ressentis par la population. Je souhaite que nous réussissions à recruter d'autres patients partenaires afin d'avoir un plus grand échantillonnage de visions.



## Louis-Denis Pelletier

Je suis membre du Comité recherche, amélioration de la qualité et enseignement formé des professionnel.le.s de la santé des plus motivés par l'amélioration continue des pratiques médicales. Nul doute que cette équipe est dévouée et remplit son mandat. Je les remercie d'accepter la contribution, si minime soit-elle, d'un patient partenaire. Je suis particulièrement intéressé par la mise en œuvre d'une communauté de soins active entre le patient et le personnel soignant ainsi que par l'utilisation d'outils les plus modernes pour favoriser la recherche, les découvertes et l'émergence des nouvelles pratiques. Ma participation à ce comité m'a permis également de constater les formidables efforts de la communauté médicale pour donner des meilleurs services aux patients.



# Saviez-vous que... ?

Au département de médecine de famille et de médecine d'urgence, nous soutenons avec beaucoup de fierté nos **chercheur.e.s**, **clinicien.nne.s** et **agent.e.s responsables de l'amélioration continue** dans leurs innovations et inspirantes découvertes. Voici le portrait de nos équipes liées à la recherche à la fin de l'année 2022.



9

**Chercheur.se.s**  
incluant 6 femmes  
et 3 hommes

détiennent un poste régulier leur permettant de mener des travaux de recherche de façon autonome et de superviser des étudiants de 2<sup>e</sup> et 3<sup>e</sup> cycles.

2

**Chercheurs associés**  
dont 1 femme et 1 homme

détiennent des postes dans un établissement du réseau de la santé et des services sociaux, contribuent aussi de manière importante à dynamiser nos activités scientifiques départementales.

8

**Responsables de l'amélioration continue de la qualité**

dans notre réseau de GMF-U affiliés à l'UdeS.

37

**Professionnel.le.s de recherche**  
hautement qualifiés

qui contribuent énormément au développement des projets, à l'innovation et à la promotion de la recherche scientifique dans notre département.

107

**Étudiant.e.s aux cycles supérieurs**  
20 stagiaires au postdoctorat,  
45 doctorants, 42 étudiants à la maîtrise

supervisés par nos chercheur.se.s, qui contribuent à la productivité scientifique des équipes de recherche de notre département.



● Maîtrise  
● Doctorat  
● Postdoctorat

**Nombres d'étudiants aux cycles supérieurs**

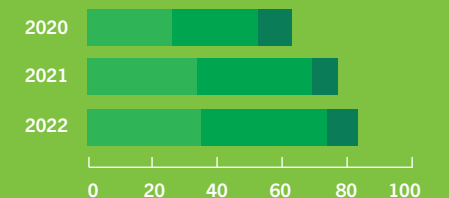



# Chercheur.se.s

## Régulier.ère.s



### Mathieu Bélanger

Développement et évolution des habitudes de vie liées aux maladies



**Centre de formation médicale du Nouveau-Brunswick**  
Local 2001  
506 863.2221  
[Mathieu.F.Belanger@USherbrooke.ca](mailto:Mathieu.F.Belanger@USherbrooke.ca)



**Affiliation**  
**Centre de formation médicale du Nouveau-Brunswick**  
Directeur de la recherche



**Laboratoire**  
**Laboratoire de recherche sur la prévention des maladies chroniques**  
[mathieubelanger.recherche@USherbrooke.ca](mailto:mathieubelanger.recherche@USherbrooke.ca)

### Expérience

Détenteur de formations en kinésiologie (B. Sc.), physiologie (M. Sc.) et épidémiologie (Ph. D.), en plus d'une formation complémentaire en recherche transdisciplinaire en santé publique et en santé des populations, Pr Mathieu Bélanger cumule des expériences en clinique, en santé publique, en enseignement et en recherche.

### Intérêts

Son programme de recherche s'intéresse à l'évolution des habitudes de vie liées aux maladies chroniques, avec une attention particulière pour l'activité physique. Il concerne une meilleure compréhension de « comment, quand et pourquoi » la participation à l'activité physique peut être modifiée. Il cherche aussi à mieux comprendre les synergies qui existent entre les habitudes de vie associées aux maladies cardiovasculaires, aux cancers, au diabète de type 2 et aux maladies respiratoires.

### En d'autres mots...

Mathieu vise à mieux comprendre des liens qui existent entre la manière dont se développent les facteurs de risque comportementaux les plus prédominants et les différents marqueurs de santé.



### Magaly Brodeur

Politiques de santé, expérience patient et dépendances comportementales



**Campus de la santé**  
Faculté de médecine et des sciences de la santé  
Local Z7-3006  
819 821.8000 | poste 73349  
[Magaly.Brodeur@USherbrooke.ca](mailto:Magaly.Brodeur@USherbrooke.ca)



**Affiliation**  
**Centre de recherche du CHUS**  
Axe Santé: populations, organisations, pratiques

**PRIMUS**  
Programme de recherche interdisciplinaire sur la médecine et l'utilisation des soins

**Réseau-1 Québec**

**Institut universitaire de première ligne en santé et services sociaux**

**IUD**  
Institut universitaire sur les dépendances

**Réseau de recherche sur la santé des populations du Québec**



**Groupe de recherche**  
**Laboratoire de recherche sur les dépendances comportementales**  
Directrice

### Expérience

Pr<sup>e</sup> Magaly Brodeur est titulaire d'un baccalauréat en économie et relations internationales (Université de Sherbrooke), d'une maîtrise en histoire (Université de Sherbrooke), d'un doctorat en sciences humaines appliquées (Université de Montréal) et d'un doctorat en médecine (Université de Sherbrooke). Son parcours de formation, situé à l'intersection des sciences de la santé et des sciences humaines, lui permet d'aborder avec un regard unique et une perspective novatrice les enjeux associés aux dépendances comportementales.

### Intérêts

Sa programmation de recherche vise à améliorer, dans une perspective de prévention et de réduction des méfaits, les politiques publiques ainsi que les soins de santé et les services sociaux destinés aux personnes présentant une dépendance comportementale ainsi qu'à leurs proches.

### En d'autres mots...

Magaly désire contribuer à la réduction des conséquences négatives associées aux dépendances comportementales et améliorer les soins offerts aux personnes en situation de vulnérabilité.



## Tim Dubé

Transformations pédagogiques  
et responsabilité sociale



### Campus de la santé

Faculté de médecine et  
des sciences de la santé  
Local X1-1114

819 821.8000 | poste 75914

[Tim.Dube@USherbrooke.ca](mailto:Tim.Dube@USherbrooke.ca)



### Affiliation

#### Centre de recherche du CHUS

Axe Santé : populations,  
organisation, pratiques

**Membre chercheur** de  
la communauté de recherche  
et innovation en pédagogie  
des sciences de la santé de  
la Faculté de médecine et  
des sciences de la santé

### Expérience

Formé en recherche sur la santé rurale et du nord (Ph. D.), Pr Tim Dubé possède une vaste expérience appliquée en pédagogie des sciences de la santé, y compris l'approche par compétence, l'apprentissage en communauté et la responsabilité sociale.

### Intérêts

Son programme de recherche est axé sur les transformations pédagogiques et la responsabilité sociale. Il s'intéresse à l'application de méthodologies et de méthodes qualitatives qui placent les participants, les contextes et les chercheurs au cœur du processus de recherche afin de faciliter des représentations significatives des expériences vécues par les participants.

### En d'autres mots...

Les programmes de pédagogie des sciences de la santé font l'objet d'une réforme curriculaire afin de mieux répondre aux besoins de plus en plus complexes de la société en matière de soins de santé. Tim vise à explorer les multiples facettes de la responsabilité sociale des programmes de formation, spécifiquement sur la manière dont les approches pédagogiques transforment les apprenants et sur les raisons à l'origine de cette action transformatrice.



## Isabelle Gaboury

Collaboration interprofessionnelle  
et amélioration continue



### Campus de Longueuil

Place Charles-Le Moyne  
Local 9721

450 466.5000 | poste 4502

[Isabelle.Gaboury@USherbrooke.ca](mailto:Isabelle.Gaboury@USherbrooke.ca)



### Affiliation

#### Centre de recherche Charles-Le Moyne (CRCLM)

Axe Politiques: organisation  
et évaluation des systèmes de santé

#### Centre de recherche du CHUS

Axe Santé: populations,  
organisation, pratiques

#### Institut universitaire de première ligne en santé et services sociaux

CIUSSS de l'Estrie – CHUS

#### PRIMUS

Programme de recherche  
interdisciplinaire sur la médecine  
et l'utilisation des soins

### Expérience

Pr<sup>e</sup> Isabelle Gaboury a une formation en mathématiques (B. Sc.), en biostatistiques (M. Sc.) et en santé des populations (Ph. D.). Elle détient de l'expérience en méthodes quantitatives et qualitatives, en élaboration, implantation et évaluation de programmes de soins de santé.

### Intérêts

Son programme de recherche a été planifié avec le souci de bien comprendre les enjeux et besoins aux niveaux des équipes de soins et de les soutenir constamment dans un processus de changement, tout en travaillant en étroite collaboration avec elles. Son expertise permet notamment d'implanter des stratégies d'accompagnement d'équipes de soins permettant l'amélioration de la collaboration interprofessionnelle et d'évaluer l'impact de ces stratégies sur des mesures de santé et organisationnelles.

### En d'autres mots...

Isabelle s'intéresse à la mise en œuvre de stratégies de changement dans le système de santé ainsi qu'au transfert des connaissances entourant l'amélioration continue de la qualité dans les soins et les services de santé.



## Catherine Hudon

Mise en œuvre de soins intégrés pour les personnes avec des besoins de santé complexes



### Campus de la santé

Faculté de médecine et des sciences de la santé  
Local Z7-3007

819 821-8000 | poste 70540

[Catherine.Hudon@USherbrooke.ca](mailto:Catherine.Hudon@USherbrooke.ca)



### Affiliation

#### Centre de recherche du CHUS

Axe Santé: populations, organisation, pratiques

#### Institut universitaire de première ligne en santé et services sociaux

CIUSSS de l'Estrie – CHUS

#### Réseau-1 Québec

Directrice adjointe du Réseau de connaissances en services et soins de santé intégrés de première ligne



### Groupe de recherche

#### VISAGES

Mieux soigner les patients aux besoins complexes - directrice

### Expérience

P<sup>re</sup> Catherine Hudon est médecin de famille et chercheuse (Ph.D. 2012). Ses années d'expérience comme médecin de famille, enseignante et gestionnaire dans les services de santé lui confèrent des compétences qui se greffent à son expertise en recherche, pour lui permettre de rassembler plusieurs collaborateurs scientifiques et partenaires (patients, cliniciens et décideurs), afin de mener à bien un programme de recherche à haut potentiel d'impact. Elle est membre du Collège de la Société Royale du Canada et de l'Académie canadienne des sciences de la santé.

### Intérêts

Son programme de recherche mobilise différents partenaires à l'échelle canadienne et internationale pour améliorer l'intégration des soins, l'équité en santé, et la santé des personnes avec des besoins complexes qui font face à des défis de santé physique, mentale, et sociale. Adoptant une approche participative avec les patients et les organisations, elle utilise des méthodes mixtes pour développer, implanter et évaluer des innovations d'intégration des soins pour mieux répondre aux besoins de cette population et améliorer l'efficacité des systèmes de santé.

### En d'autres mots...

Catherine s'intéresse à la mise en œuvre de soins intégrés, aux méthodes mixtes, et aux approches participatives.



## Christine Loignon

Accès et équité en santé



### Campus de Longueuil

Place Charles-Le Moyne  
Local 9724

450 466.5000 | poste 2468

[Christine.Loignon@USherbrooke.ca](mailto:Christine.Loignon@USherbrooke.ca)



### Affiliation

#### Centre de recherche Charles-Le Moyne (CRCLM)

Axe Politiques: organisation des systèmes de santé

#### Réseau de recherche en santé des populations du Québec

Responsable de l'Axe Inégalités sociales de santé

#### Institut national de santé publique du Québec

Chercheuse associée

### Expérience

P<sup>re</sup> Christine Loignon est formée en sciences politiques (B. A.), en sociologie (M. Sc.) et en santé publique (Ph. D.). Forte de ses expériences avec la pauvreté, l'accès et l'équité dans les soins de santé, la formation professionnelle axée sur la responsabilité sociale l'interpelle particulièrement.

### Intérêts

Son programme de recherche vise à favoriser un accès à des soins et services de santé qui répondent aux besoins des personnes vulnérables et qui tiennent compte des conditions sociales auxquelles sont soumises les populations plus précaires. Elle utilise principalement des approches qualitatives et participatives, dont des méthodes visuelles qui favorisent la participation des personnes ayant un faible niveau de littératie. Ses travaux se déroulent près des milieux socio-sanitaires, communautaires et académiques.

### En d'autres mots...

Christine s'intéresse à la co-construction et à l'intégration de la perspective de tous les acteurs dans ses projets de recherche et dans le développement de ses interventions afin de trouver des solutions pour améliorer l'accès, la navigation et l'équité dans le système de santé et de services sociaux.





## Saïd Mekary

Santé physique et performance cognitive



**Centre de formation médicale du Nouveau-Brunswick**  
18 rue Antonine Maillet  
Pavillon J.-Raymond-Frenette  
Moncton (Nouveau-Brunswick)  
Canada  
E1A 3E9

[Saïd.mekary@Usherbrooke.ca](mailto:Saïd.mekary@Usherbrooke.ca)



### Affiliation

**Département de Médecine de famille et de médecine d'urgence, Université de Sherbrooke**

**Centre de formation médicale du Nouveau-Brunswick**

**Centre de recherche Charles-Le Moyne**



### Laboratoire

**Co-directeur du Laboratoire IMPACTS**  
Laboratoire d'Investigations sur les Mécanismes et Prédicteurs de liens entre Activités Physiques, autres Comportements et Trajectoires de Santé

<http://impactslab.com>

### Expérience

P<sup>r</sup> Saïd Mekary a complété ses études en sciences de l'activité physique à l'Université de Montréal. Notamment, il a complété sa maîtrise et son doctorat dans les grands centres de recherche de Montréal, soit à l'Institut de Cardiologie de Montréal (ICM) et au Centre de recherche de l'institut universitaire de gériatrie de Montréal (CRIUGM). De 2014 jusqu'à tout récemment, P<sup>r</sup> Mekary a détenu les titres de professeur agrégé et directeur du programme communautaire *Acadia Active Aging* à l'Université Acadia à Wolfville en Nouvelle-Écosse ainsi que celui de professeur adjoint au département de kinésiologie de l'Université Dalhousie à Halifax en Nouvelle-Écosse. Depuis 2021, Saïd est professeur associé au département de médecine de famille de l'Université de Sherbrooke et il est affilié au Centre de Formation Médicale du Nouveau-Brunswick.

### Intérêts

Ses projets de recherche visent à mieux comprendre les mécanismes physiologiques et métaboliques par lesquels l'activité physique peut améliorer la santé physique et cognitive des adultes sains et ceux aux prises avec des maladies chroniques. Un important volet des travaux du P<sup>r</sup> Mekary concerne l'effet de l'entraînement physique en laboratoire sur la performance cognitive des personnes âgées ainsi que le réinvestissement des résultats de recherche en communauté.

### En d'autres mots...

Saïd assume de multiples rôles en tant que chercheur et professeur associé, dont le développement de la capacité de recherche en santé au Nouveau-Brunswick, le support de professionnels de la santé impliqués dans la recherche et l'enseignement de médecins et d'étudiants en médecine.

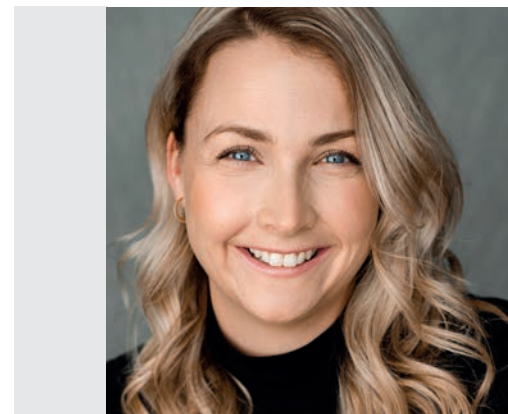

## Marie-Eve Poitras

Maladies chroniques et prise de décision partagée en interprofessionnalité



**Campus de Saguenay**  
Monastère des Augustines  
Local AUG-5-24  
418 541.1234 | poste 3249  
[Marie-Eve.Poitras@USherbrooke.ca](mailto:Marie-Eve.Poitras@USherbrooke.ca)



### Affiliation

**Centre de recherche du CHUS**  
sur les innovations en santé  
Axe Organisation des services de santé

### Expérience

Marie-Eve Poitras est infirmière clinicienne et chercheure boursière Junior 1 du Fonds de recherche en santé du Québec. Elle est professeure adjointe au département de médecine de famille et de médecine d'urgence depuis 2019 et titulaire de la Chaire de recherche CRMUS sur les pratiques professionnelles optimales en soins primaires. Elle possède un post-doctorat en transfert des connaissances et recherche axée sur le patient ainsi qu'un *fellowship* en recherche interdisciplinaire en soins primaires. Elle est co-leader des initiatives PASSERELLE: *National hub for patient oriented research* qui visent à soutenir l'intégration de la recherche axée sur le patient recherche en santé au Canada et de PaRIS-Canada sur les indicateurs d'expérience et de santé rapportés par les patients en soins primaires.

### Intérêts

Les travaux de la P<sup>re</sup> Poitras visent à soutenir l'intégration de la perspective des patients et des professionnels de la santé en contexte clinique et décisionnel et à développer et implanter des stratégies d'intégration de la perspective des patients auprès des acteurs clés en recherche canadienne.

### En d'autres mots...

Marie-Eve s'intéresse à l'amélioration des soins et services de santé par le biais de l'engagement des patients et des professionnelles de la santé comme vecteurs de changement.



## Pasquale Roberge

Soutien à l'innovation dans l'organisation des services en première ligne pour les troubles anxieux et dépressifs



### Campus de la santé

Faculté de médecine et des sciences de la santé  
Local Z7-3005

819 821.8000 | poste 73814

[Pasquale.Roberge@USherbrooke.ca](mailto:Pasquale.Roberge@USherbrooke.ca)



### Affiliation

#### Centre de recherche du CHUS

Directrice de l'Axe Santé: populations, organisation, pratiques

#### Institut universitaire de première ligne en santé et services sociaux

CIUSSS de l'Estrie - CHUS

#### PRIMUS

Programme de recherche interdisciplinaire sur la médecine et l'utilisation des soins



### Laboratoire

#### Laboratoire de recherche sur les troubles anxieux et dépressifs en première ligne

Directrice

### Expérience

P<sup>re</sup> Pasquale Roberge est formée en psychologie avec un profil recherche-intervention (Ph. D.). Elle détient une formation complémentaire en santé mentale des populations et est membre de l'Ordre des psychologues du Québec. Elle cumule une solide expérience en enquêtes épidémiologiques ainsi qu'en recherches cliniques et interventionnelles sur les services en santé mentale.

### Intérêts

Son programme de recherche vise l'amélioration de l'état de santé des personnes atteintes de troubles anxieux et dépressifs en ciblant l'organisation et la prestation des soins et services en santé mentale de première ligne. D'une part, elle s'intéresse aux déterminants de l'utilisation de services de santé mentale et à la qualité des soins pour l'anxiété et la dépression, dont notamment l'accès à la psychothérapie fondée sur les données probantes. D'autre part, ses travaux portent sur l'évaluation et l'implantation d'approches novatrices comme la thérapie cognitive-comportementale de faible intensité, donc la TCC Web et la TCC transdiagnostique de groupe.

### En d'autres mots...

Pasquale cherche à améliorer l'accès à des traitements efficaces pour les troubles anxieux et dépressifs.

Chercheur.se.s ■ Associé.e.s

# Chercheur.se.s

Associé.e.s



## Mylaine Breton

Chercheuse associée



### Centre de recherche

#### Charles-Le Moyne (CRCLM)

150, Place Charles-Le Moyne  
Bureau 200

[Mylaine.Breton@USherbrooke.ca](mailto:Mylaine.Breton@USherbrooke.ca)



### Affiliation

#### Centre de recherche

#### Charles-Le Moyne (CRCLM)

- Accès aux services de santé
- Soins/services de première ligne
- Performance
- Organisation des services
- Gestion des systèmes de santé

### Expérience

P<sup>re</sup> Mylaine Breton est professeure agrégée et directrice adjointe à la recherche au département des sciences de la santé communautaire à l'Université de Sherbrooke. Elle est titulaire d'une chaire de recherche du Canada en gouvernance clinique des services de première ligne (2022-2027). Elle a une formation en ergothérapie et détient un M.B.A. de l'Université Laval. Elle a obtenu un doctorat en gestion des services de santé de l'Université de Montréal en 2009 et a effectué un stage post-doctorat à l'Université de Sherbrooke/McGill University.

### Intérêts

P<sup>re</sup> Breton est spécialisée dans l'organisation des soins primaires. Elle a été boursière canadienne Harkness 2019-2020 en politique et pratique des soins de santé financée par le Commonwealth Fund. Elle a effectué une année sabbatique au Center for Primary Care de la Harvard Medical School. Au cours des dernières années, elle a dirigé plusieurs projets de recherche comparatives au Canada dont une analyse comparée des guichets d'accès centralisés pour les patients sans affiliation à un professionnel de première ligne dans 7 provinces de même que l'analyse de la mise à l'échelle de eConsult dans 4 provinces.

### En d'autres mots...

P<sup>re</sup> Breton a un parcours diversifié académique. Depuis 2012, elle mène une carrière en recherche appliqué en soins primaires.





## Mathieu Roy

Chercheur associé  
Promotion de la santé, Évaluation et soutien  
à la prise de décision



Institut national de santé publique  
du Québec

[Mathieu.Roy7@USherbrooke.ca](mailto:Mathieu.Roy7@USherbrooke.ca)



Affiliation

Centre de recherche du CHUS

Axe Santé: populations,  
organisation, pratiques

Institut universitaire  
de première ligne en santé  
et services sociaux  
CIUSSS de l'Estrie - CHUS

### Expérience

Pr Mathieu Roy est formé en Santé publique de l'Université de Montréal (Ph. D.). Son expérience variée en promotion de la santé, en évaluation des technologies et des modes d'interventions en santé et en services sociaux, en méthodologie de recherche mixte et en soutien à la prise de décision vers les décideurs, l'ont amené à agir comme conseiller scientifique spécialisé à l'Institut national de santé publique du Québec.

### Intérêts

Pr Roy s'intéresse aux approches positives dans le domaine de la santé ainsi qu'à la promotion d'actifs de santé (résilience, participation sociale, santé mentale positive, salutogenèse et qualité de vie). Il exploite ce créneau tant dans la population en général, qu'en contexte plus spécifique de catastrophe (par exemple, lors de la tragédie de Lac-Mégantic) où le rétablissement psychosocial devient fondamental.

### En d'autres mots...

Mathieu recueille, analyse, synthétise et pondère les données probantes issues de divers corpus de connaissances afin de produire des recommandations utiles aux décideurs.

# ACQ | Nouveautés

2020-2022

En 2021, à la suite d'une suggestion de nos agent.e.s d'amélioration continue de la qualité (AACQ), sous la coordination de madame Marie-Victoria Dorimain, le Département de médecine de famille et de médecine d'urgence a organisé une formation généralisée Lean Six Sigma ceinture verte à toutes les personnes AACQ en poste dans nos équipes. Cette formation visait le développement des compétences de nos AACQ, la valorisation de leur rôle ainsi qu'une meilleure reconnaissance de l'impact de processus d'ACQ dans les milieux cliniques. Sept de nos AACQ ainsi qu'une co-gestionnaire ont suivi cette formation qui était également ouverte à d'autres personnes de la FMSS (cohorte de 12 participant.e.s). Le regroupement des AACQ affilié.e.s à l'UdeS s'est également restructuré en communauté de pratique doté d'un mandat:

## 1 Développement des compétences en discutant et en partageant des informations liées aux activités et enjeux d'ACQ ainsi que de la recherche entre les membres de la communauté dans un objectif de développement professionnel continu de la pratique des membres selon la notion d'engagement et de collaboration réflexive de la pratique :

- › Co-développement et co-construction via le partage d'outils et d'apprentissages;
- › Développement des capacités (via des formations ciblées);
- › Entraide et soutien lié au rôle, tâches et activités d'ACQ;
- › Vision intégratrice de la recherche et de l'ACQ dans la pratique;
- › Demande et partage d'informations explicites et spécifiques;
- › Générosité de partage via une plateforme virtuelle durant et en dehors des rencontres;
- › Réutilisation et archivage des savoirs ainsi que le partage d'expériences via une plateforme à cet effet (Teams) afin d'enrichir la communauté et de pérenniser les apprentissages (acquis).

## 2 Consulter les membres et discuter des activités, besoins et aux enjeux de l'ACQ et de la recherche :

- › Développement de la capacité d'ACQ et de recherche en première ligne;
- › Résolution de problèmes et échanges sur les développements à cet effet;
- › Accompagnement des projets d'érudition;
- › ACQ à l'échelle provinciale (assurer un transfert d'information de la communauté provinciale à la communauté universitaire);
- › Événements et activités multisectorielles;
- › Mécanisme d'identification des besoins actuels et futurs;
- › Sondage annuel sur: utilisation et partage des informations disponibles via la communauté, satisfaction des interactions et activités de la communauté (communauté active ou non via la plateforme), disponibilité des membres, fréquence des rencontres, animation et soutien, impact perçu sur la pratique, coût-bénéfice, etc.

## 3 Diffuser des informations et consulter le Comité exécutif de la recherche, de l'ACQ et du RRAPPL.

Lors de chacune des 3 rencontres annuelles de la communauté, une portion de 45 minutes est dédiée à une activité formative de co-développement animée à tour de rôle par les membres qui partagent leurs bons coups réalisés ainsi que les processus élaborés en vue de réalisation de projets concrets en ACQ dans les milieux.

Par ailleurs, en 2022, des changements ont eu lieu au niveau du poste de la conseillère cadre des AACQ au niveau provincial. Celui-ci a été transféré à l'Unité de Soutien SSA. Cette nouvelle structure prévoit entre autres des formations ciblées en ACQ pour tou.te.s les agent.e.s au niveau provincial. La responsable de la CdP des AACQ affilié.e.s à l'UdeS collabore étroitement avec l'équipe au niveau provincial en vue de faciliter les maillages, les accompagnements possibles ainsi que le développement des compétences en ACQ.

# Profil de nos AACQ

› Bienvenue aux nouveaux AACQ qui se sont joints à notre équipe depuis 2020!

### Alma

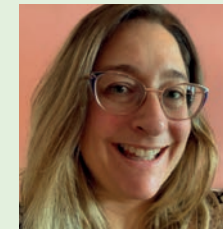

#### Veronique Côté

Baccalauréat en biologie médicale  
Maîtrise en pharmacologie

[veronique.cote.chicoutimi@ssss.gouv.qc.ca](mailto:veronique.cote.chicoutimi@ssss.gouv.qc.ca)

### Charles-Lemoyne



#### Florian Bobeuf | PhD

Baccalauréat en activité ou éducation physique  
Maîtrise en sciences de l'activité physique  
Doctorat en gérontologie-kinésiologie  
Postdoc en neuropsychologie-kinésiologie

[Florian.Bobeuf.ciussmc16@ssss.gouv.qc.ca](mailto:Florian.Bobeuf.ciussmc16@ssss.gouv.qc.ca)

### Du Grand Moncton



#### Monica Cormier

Baccalauréat en science infirmière 2014  
Consultante en lactation certifiée par le comité international 2019

[Monica.Cormier@USherbrooke.ca](mailto:Monica.Cormier@USherbrooke.ca)

### Des Deux-Rives/Estrie



#### Catherine St-Pierre

Baccalauréat en administration des affaires – profil management

[catherine.st-pierre.ciussse-chus@ssss.gouv.qc.ca](mailto:catherine.st-pierre.ciussse-chus@ssss.gouv.qc.ca)

### Rouyn-Noranda



#### Marie-Pierre Côté

Baccalauréat en ergothérapie (B. Sc.)  
Diplôme d'études supérieures spécialisées en gestion des organisations de santé et de services sociaux (D.E.S.S.)

[Mariepierre\\_cote@ssss.gouv.qc.ca](mailto:Mariepierre_cote@ssss.gouv.qc.ca)

### La Pommeraie



#### Marie-Andrée Belzile

Baccalauréat en administration des affaires - profil gestion internationale  
Technique en comptabilité de gestion

[marie-andree.belzile.ciussse-chus@ssss.gouv.qc.ca](mailto:marie-andree.belzile.ciussse-chus@ssss.gouv.qc.ca)

### Richelieu-Yamaska

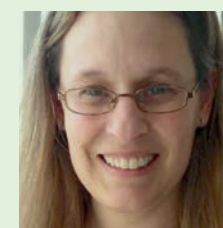

#### Marie-Ève Choronzey

Baccalauréat en soins infirmiers (B. Sc.)  
Maîtrise en communication et développement organisationnel (M.Sc.)

[marie-eve.choronzey.ciussme16@ssss.gouv.qc.ca](mailto:marie-eve.choronzey.ciussme16@ssss.gouv.qc.ca)

### Saint-Jean-sur-Richelieu

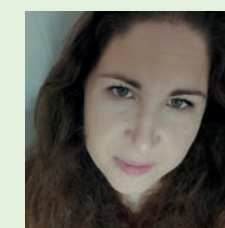

#### Andréanne Corriveau

Baccalauréat en service social (B.Sc.)

[andreane.corriveau.ciussmc16@ssss.gouv.qc.ca](mailto:andreane.corriveau.ciussmc16@ssss.gouv.qc.ca)



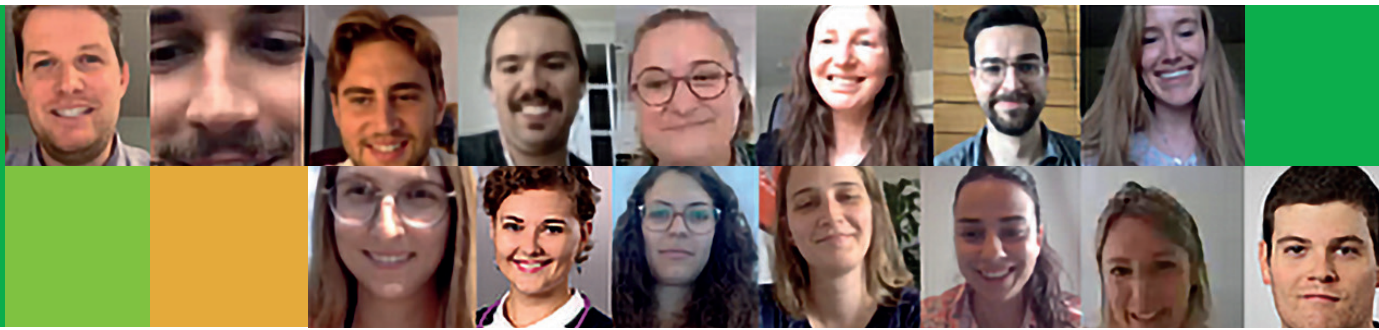

# Journées de la recherche et de l'amélioration de la qualité

## 2021-2022

Des Journées de la recherche 2021 et 2022 mémorables et virtuelles

Au plus fort de la crise de Covid-19, l'édition du printemps 2020 de la journée de la recherche n'a malheureusement pas eu lieu. Les journées de la recherche suivantes des années 2021 et 2022 se sont tenues en **format virtuel** et ont été rendues possible grâce à **l'adaptabilité** et **la résilience** des chercheurs, résidents, stagiaires post-doctoraux, professionnels de recherche, et de l'ensemble des membres du département de médecine de famille et de médecine d'urgence de la FMSS.

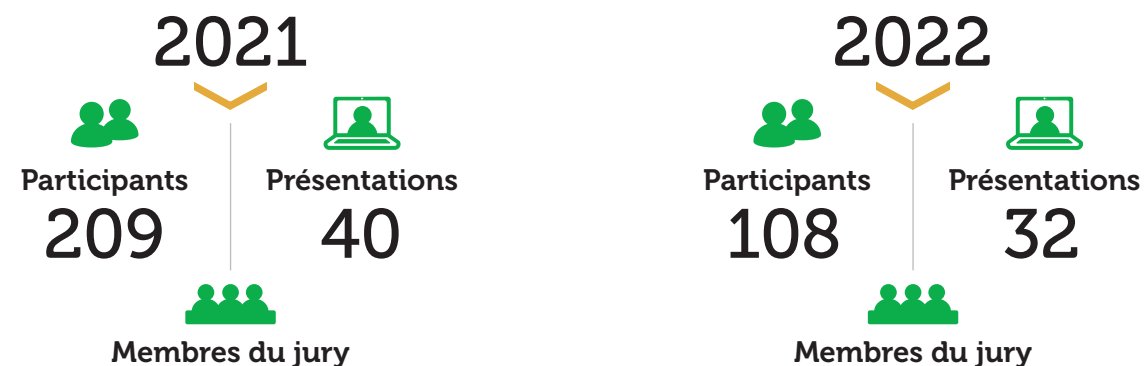

**Isabelle Gaboury** | Juge, Chercheuse  
**Marie-Claude Beaulieu** | Juge, Clinicienne  
**Andrée-Anne Paré-Plante** | Juge, Clinicienne  
**Magaly Brodeur** | Juge, Clinicienne  
**Marie-Pierre Côté** | Juge, Amélioration continue de la qualité  
**Louis-Pierre Bélanger-Fleury** | Juge, Résident en médecine de famille

**Marie-Claude Beaulieu** | Juge, Clinicienne  
**Audrey Dubé** | Juge, Clinicienne  
**Éric Lachance** | Juge, Clinicien  
**Said Mékary** | Juge, Chercheur  
**Rosine Elvige Laure Mantoh Soh** | Juge, Clinicienne  
**Mariana Luciana Poggi-Trinidad** | Juge  
**Véronique Côté** | Juge, Amélioration continue de la qualité

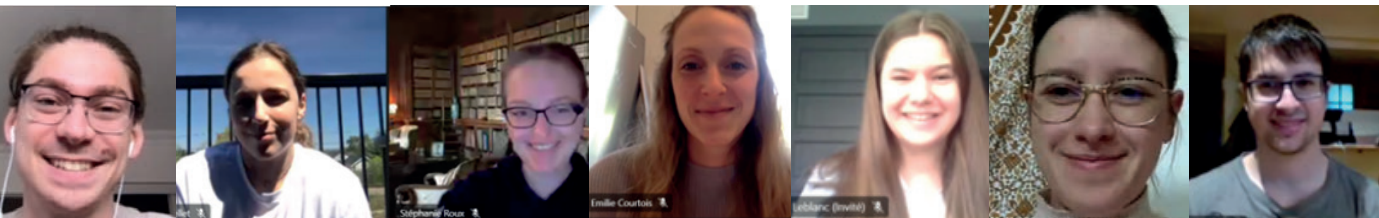

# Clinicien.ne.s impliqué.e.s

## en recherche

Nous vous présentons ici certaines des nombreuses personnes affiliées à notre département qui détiennent une formation supplémentaire en recherche (M. Sc. ou Ph. D.), qui sont responsables de l'enseignement ou qui s'impliquent activement dans les activités de recherche ayant cours dans leur milieu clinique. Bienvenue à nos nouveaux cliniciens qui se sont joints au département depuis 2020: Marie-Eve Boulais, Audrey Dubé, Charles Giroux, Antoine Roger.

### Lise Babin

est médecin de famille (M.D.) et directrice du programme de formation en médecine de famille francophone du Nouveau-Brunswick. Ses intérêts de recherche portent sur les pratiques collaboratives en contexte de maintien à domicile pour les populations âgées vulnérables. Elle supervise aussi des projets de recherche de résidentes et de résidents en médecine de famille.

### André Barrieau

est un médecin de famille (M.D.) impliqué dans la formation en recherche. Il a supervisé de nombreux projets de recherche de résidents sur différentes thématiques de la médecine de famille. Il a récemment collaboré à des travaux sur l'impact d'un programme de méthadone dans les communautés autochtones.

### Karine Bériault

est directrice du GMF-U La Pommeraie. Elle exerce aussi à l'hospitalisation à l'hôpital Brome-Missisquoi-Perkins à Cowansville. Elle a effectué le micro-programme de 2<sup>e</sup> cycle en pédagogie des sciences de la santé ainsi que la formation de l'institut canadien de leadership en éducation médicale. Son implication dans les projets d'amélioration continue de la qualité qui touchent les sphères clinique, académique et d'érudition.

### Jean-Gabriel Billette

(M.D.) est responsable de l'enseignement de la recherche au GMF-U La Pommeraie. Il s'implique dans différents projets de recherche dans son milieu. Il est aussi un adepte de la médecine fondée sur des preuves et cet intérêt se reflète dans son enseignement de l'érudition.

### Jocelyne Blais

(M.D.) est médecin de famille depuis plus de 40 ans. Elle pratique en médecine hospitalière au CISSS de la Montérégie-Centre. Ses années d'expérience au GMF-U Saint-Jean-sur-Richelieu comme superviseuse des travaux d'érudition des résidents et sa motivation à toujours vouloir s'améliorer lui ont permis de développer des projets de plus en plus rigoureux et axés sur les besoins du milieu.

### Elisabeth Boileau

(M.D.) est formée en recherche en sciences de la santé (M. Sc.) et en recherche en sciences juridiques (LL.M.'R(c)). Ses travaux portent sur la pédagogie médicale et le droit de la santé. Elle est membre du groupe de recherche en quête de validité, subventionné par le Fonds de recherche du Québec-Société et culture, et axé sur l'évaluation en parcours professionnalisant. Directrice du programme de compétences avancées, elle dirige le programme de résidence en médecine de famille.

## Anne-Marie Boire-Lavigne

est médecin de famille (M.D.), responsable de l'enseignement de l'éthique au programme de médecine, directrice du Bureau de développement de l'éthique et responsable du Groupe de travail facultaire sur l'approche palliative et les soins de fin de vie. Elle détient un doctorat en sciences biomédicales (Ph. D.), orientation bioéthique (prise de décisions de soins en contexte de fin de vie) et un diplôme d'études supérieures spécialisées en bioéthique.

## Tarek Bouhali

est formé en médecine (M.D.) et en recherche (M.Sc.). Il partage sa passion pour la recherche entre trois principales sphères d'activités: le soutien aux projets de recherche des GMF-U d'Alma et de Chicoutimi, le soutien à la recherche en pédagogie médicale au Site de Saguenay et la coordination scientifique de la chaire de recherche sur les maladies chroniques en soins de 1<sup>re</sup> ligne.

## Jean-François Clément

a réalisé une maîtrise en microbiologie (M. Sc.) et un doctorat en Sciences pharmaceutiques (Ph. D.), avant de poursuivre ses études en médecine familiale (M.D.). Il est responsable de l'enseignement de la recherche au GMF-U Richelieu-Yamaska ainsi que de l'enseignement de l'appareil locomoteur. Il s'intéresse principalement à l'utilisation de l'échographie ciblée en musculosquelettique afin d'améliorer l'accès à cette modalité pour les patients. Il a récemment obtenu une bourse dédiée à la médecine familiale de la Fondation Honoré-Mercier pour poursuivre ses travaux en ce sens.

## Benoit Cossette

(B.Pharm, PhD) est professeur à la Faculté de médecine et des sciences de la santé de l'Université de Sherbrooke, chercheur au Centre de recherche sur le vieillissement du CIUSSS de l'Estrie-CHUS et pharmacien au CIUSSS de l'Estrie-CHUS. Il est chercheur boursier Junior 1 du Fonds de recherche du Québec – Santé. Son programme de recherche porte sur l'usage des médicaments chez les aînés. Il s'intéresse particulièrement aux transitions de soins, à l'usage des psychotropes en CHSLD et à la déprescription des médicaments psychoactifs.

## Éva Marjorie Couture

est une médecin de famille (M.D.) formée en recherche en sciences cliniques (M. Sc.). Ses années d'expérience comme clinicienne au GMF-U Chicoutimi lui confèrent des compétences qui lui permettent de mener des projets appliqués à la réalité en milieu clinique, tout en supervisant des projets de recherche de résidents en médecine de famille.

## Jean-François Deshaies

(M.D.) est formé en médecine d'urgence. Il est directeur du service facultaire d'urgence de Sherbrooke. Il supervise des projets de recherche et coordonne la participation de son milieu dans des projets multicentriques. Il s'intéresse notamment à la réanimation et à son enseignement par la simulation. Il s'intéresse aussi à l'accès aux soins et à l'implantation de meilleures pratiques à l'urgence.

## Nicolas Elazhary

est médecin de famille (M.D.) et médecin d'urgence à Sherbrooke (Fleurimont et Hôtel-Dieu), ce qui lui permet d'avoir une perspective plus directe des enjeux et défis des soins de santé et de la recherche dans ce milieu. Il s'implique dans la recherche avec les résidents du programme de formation complémentaire en médecine d'urgence, en plus de participer à chaque semaine à une chronique santé à l'émission Écoutez l'Estrie à la radio de Radio-Canada.

## Marie Giroux

est médecin de famille (M.D.) et vice-doyenne au développement pédagogique et professionnel à la FMSS. Ses intérêts portent sur la formation professorale en leadership, l'amélioration de la qualité et le développement des capacités des personnes et des équipes. Elle s'intéresse aussi à sensibiliser les enseignants à la neurodiversité chez les apprenants en médecine. Elle mène un groupe de travail qui allie des partenaires de l'académique, de la santé et de la communauté, afin de développer une recherche-action pour soutenir les personnes âgées en situation de péri-vulnérabilité.

## Serge Goulet

est médecin de famille (M.D.) au GMF-U Charles-Le Moyne. Ce clinicien passionné s'est distingué par l'intégration de l'échographie à la pratique de la médecine de première ligne. Généreux de son temps et de ses compétences, il s'implique dans des projets de recherche sur différents sujets, dont les effets de l'entraînement aquatique sur la capacité fonctionnelle et la qualité de vie chez les personnes souffrant de maladies cardiovasculaires.

## Sharon Hatcher

est détentrice d'un diplôme en médecine de l'Université d'Ottawa (M.D.) et d'une spécialité en médecine de famille à l'Université McGill. Elle complète une maîtrise en pédagogie médicale de l'Université de Western Ontario. Doyenne associée au Site de Saguenay, ses implications en recherche portent entre autres sur le recrutement et la rétention de médecins en régions ayant un campus de la santé délocalisé.

## Benoit Heppell

a fait une formation en recherche (M. Sc.) avant de devenir médecin de famille (M.D.). Il est responsable des activités d'érudition au GMF-U Estrie. Il s'intéresse à la médecine basée sur une approche centrée sur le patient et aimerait augmenter l'accessibilité à de meilleurs soins. Il supervise les projets de recherche des résidents.

## Antoine Herman-Lemelin

CMFC-MU, est médecin d'urgence (M.D.) à temps plein à l'hôpital de Chicoutimi depuis 2011 et directeur du Site de Saguenay du programme de compétences avancées en médecine d'urgence de l'Université de Sherbrooke. Maître instructeur en échographie ciblée d'enseignement clinique préclinique au PFMS (programme de formation médicale à Saguenay) et post-doc (résidence médecine familiale et médecine d'urgence) depuis 2011. Il est intéressé par la recherche clinique à l'urgence. Diplômé en médecine de l'Université de Montréal et de l'Université Laval 2010 en plus d'avoir obtenu un certificat de compétences avancées en médecine d'urgence à l'Université Laval en 2011.

## Philippe Imbeault

est codirecteur du GMF-U Richelieu-Yamaska – GMF Fusion. Il exerce aussi à l'hospitalisation au CISSS de la Montérégie-Est. À titre de coresponsable clinique de projets de recherche, il représente la perspective des intervenants œuvrant en première ligne et apporte un regard clinique pragmatique des soins et services de santé.



## Yanouchka Labrousse

est médecin de famille (M.D.). Elle est responsable de l'enseignement de la recherche au GMF-U Charles-Le Moyne. En collaboration avec P<sup>re</sup> Christine Loignon, elle élabore un module d'analyse critique du didacticiel InfoCritique sur la recherche qualitative. Elle s'implique aussi dans la supervision des projets de recherche de résidents depuis plusieurs années.

## Michel H. Landry

est médecin de famille (M.D.), directeur du Centre de formation médicale du Nouveau-Brunswick et doyen associé au campus de Moncton. Il s'implique à différentes thématiques de recherche, incluant l'impact d'une formation offerte en région sur le recrutement et la rétention de jeunes médecins, ainsi que l'impact d'un programme de méthadone dans les communautés autochtones.

## Marie-Eve Langelier

pratique comme médecin de famille et supervise les résidents au GMF-U Alma. Elle s'intéresse à l'intervention par la nature et l'aventure dans une visée thérapeutique, plus particulièrement pour une population présentant une problématique de santé mentale. Depuis longtemps interpellée par cette clientèle, elle a réalisé une formation complémentaire (R3) en santé mentale de l'UdeS. Elle complète actuellement un diplôme d'études supérieures spécialisées en intervention par la nature et l'aventure à l'UQAC.

## Vincent Lécuyer

est médecin de famille (M.D.) et directeur du GMF-U Rouyn-Noranda. Impliqué, résilient, curieux et motivé, il accepte de relever le défi d'être le responsable de l'enseignement et de la supervision des projets d'érudition des résidentes et des résidents dans son milieu. Il réussit également à s'impliquer dans les projets d'amélioration continue de la qualité, grâce à une collaboration grandement appréciée avec Marie-Pierre Côté, l'agente d'amélioration continue de la qualité de son GMF-U.

## Sébastien Lefebvre

est formé en médecine de famille (M.D.) et en médecine d'urgence. Il est directeur du service d'urgence facultaire du Saguenay. Il s'intéresse à la recherche pour l'amélioration des soins à l'urgence et au transfert des connaissances vers les patients et le public.

## Andréa Lessard

est formée en recherche (M. Sc.) et en médecine de famille (M.D.). Responsable du sous-comité de l'enseignement de la recherche du programme de résidence en médecine de famille, elle s'occupe aussi de l'enseignement de la recherche au GMF-U Chicoutimi. Elle initie les résidentes et les résidents à la recherche et les soutient dans l'apprentissage de l'analyse critique. Elle a entre autres participé à des projets sur la gestion des échantillons de médicaments et sur l'expérience de soins des patients en GMF-U.

## Bernard Martineau

est formé en médecine de famille (M.D.) et en recherche en pédagogie médicale (Ph. D.). Il pratique au GMF-U Estrie et coordonne l'enseignement des habiletés cliniques et professionnelles en médecine. Ses travaux portent sur l'influence des pairs sur l'apprentissage en petit groupe de l'examen physique.

## Marie-Suzanne Mathieu

est médecin de famille (M.D.) au GMF-U Alma. Elle est responsable de l'enseignement et des activités de recherche au sein de son milieu. Elle s'implique entre autres dans des projets de recherche visant à diminuer la distance sociale entre les médecins et les populations vulnérables ainsi qu'à l'enseignement de la compétence sociale.

## Caroline Moreau

est médecin de famille (M.D.) au GMF-U Drummond où elle est responsable de l'enseignement de la recherche et des soins critiques ainsi que de la supervision des projets d'érudition. Elle travaille aussi en médecine d'urgence. Ses intérêts en recherche concernent l'amélioration de la qualité des soins aux patients.

## Mélissa Nepton-Riverin

est médecin de famille (M.D.), actuellement à la maîtrise en sciences cliniques (M. Sc.(c)). Elle supervise des projets d'érudition au GMF-U Alma. Elle s'intéresse à l'amélioration des soins envers les populations vulnérables ainsi qu'à l'enseignement de la compétence sociale aux étudiants en médecine et aux résidents en médecine familiale. Pour ce faire, les méthodes qualitatives et participatives l'interpellent plus particulièrement.

## Pierre Normandin

est médecin de famille (M.D.) au GMF-U Saint-Jean-sur-Richelieu. Il est engagé dans l'enseignement de la recherche et s'applique à toujours améliorer les méthodes pédagogiques afin de favoriser l'intérêt des résidents et la rétention des connaissances pour l'analyse critique de la littérature. Il s'y connaît dans l'optimisation de l'utilisation des modules de formation InfoCritique.

## Andrée-Anne Paré-Plante

est formée en médecine de famille (M.D.) et en recherche en sciences cliniques (M. Sc.). Elle est coresponsable de l'enseignement de la recherche au GMF-U Charles-Le Moyne. Ses intérêts en recherche concernent les stratégies de prévention de la dépendance aux opioïdes et l'accessibilité aux soins pour les populations en situation de vulnérabilité. Pour ce faire, elle utilise des méthodes mixtes et qualitatives.

## Luce Pélissier-Simard

est formée en médecine de famille (M.D.) et en recherche (M. Sc.). Elle termine un mandat de plus de 9 ans à la direction du programme de résidence en médecine de famille. Elle s'intéresse à la recherche en pédagogie médicale ainsi qu'à l'enseignement de l'amélioration continue de la qualité dans le programme de compétences avancées en médecine de famille (clinicien érudit - profil éducateur). Elle complète un microprogramme de 3<sup>e</sup> cycle en pédagogie des sciences de la santé où elle cherche à améliorer l'enseignement des sciences de la santé par des méthodes technopédagogiques asynchrones.

### Kathy Perreault

est psychologue et professeure associée de clinique au GMF-U Saint-Jean-sur-Richelieu. Cette praticienne passionnée a complété un baccalauréat et une maîtrise avant de poursuivre au doctorat (D. Ps.). Engagée dans son milieu, elle cherche constamment les moyens d'améliorer l'accès aux professionnels de la première ligne par des modèles novateurs de prestation de services en psychologie et par l'implantation de l'accès adapté interprofessionnel en GMF et GMF-U.

### François Racine-Hemmings

est médecin de famille (M.D.) et complète une maîtrise en recherche en sciences de la santé (M. Sc.(c)). Ses travaux portent sur la prescription soutenue d'opioïdes en douleur chronique et la grande utilisation des services d'urgence (étude de cohorte). Il s'implique dans la supervision des projets de recherche des résidents de son milieu, le GMF-U Charles-Le Moyne.

### Marc-André Raymond

est psychologue au GMF-U Estrie. Toujours à l'affût de l'amélioration des services aux patients, il s'intéresse notamment à l'implantation d'interventions basées sur les données probantes pour les patients nécessitant des services en psychologie.

### Christine Robin

est médecin d'urgence (M.D.) à Sherbrooke. Elle s'implique dans différents projets de recherche, dont notamment une étude multicentrique sur la remise et la prescription de trousse de naloxone à l'urgence buprénorphine / naloxone chez les patients à risque de surdosage aux opiacés.

### Jacynthe Roy-Petit

est pharmacienne au GMF-U Estrie. Passionnée par la pratique basée sur les données probantes et l'amélioration des pratiques interprofessionnelles, elle s'implique dans des projets de recherche et d'amélioration de la qualité. Elle est aussi une excellente collaboratrice pour présenter la perspective des professionnels de la première ligne et contribuer au développement de projets de recherche d'envergure.

### Véronique Thibault

est formée en nutrition (Dt. P., B. Sc.) et en recherche (M. Sc.). Jusqu'à tout récemment, elle était responsable de l'enseignement de la recherche et des projets d'érudition des résidents en médecine de famille à l'Unité de médecine familiale du Grand Moncton. Engagée dans son travail, Véronique s'implique à la perfection dans tous les projets qu'elle entreprend. Elle débute présentement un doctorat en Recherche en sciences de la santé afin de développer ses compétences de chercheuse autonome.

### Gabrielle Trépanier

est médecin d'urgence (M.D.) et titulaire d'une maîtrise en Droit et Politiques de la Santé (LL. M.). Elle travaille sur le partage des responsabilités entre le médecin et le résident, l'obligation de suivi et le congé sécuritaire de la salle d'urgence. Responsable du thème médicolegal du programme MD, elle a créé l'application LegalMD+ pour soutenir les étudiants dans leurs apprentissages.

# Un vibrant hommage

à nos chercheur.se.s,  
professeur.e.s et  
clinicien.ne.s



Nous souhaiterions souligner le départ d'un éminent chercheur du DMFMU vers l'université de Columbia. États-Unis. Pr **Alan Cohen** s'est démarqué notamment par ses recherches en biostatistiques du vieillissement et en santé des populations, et sa contribution exceptionnelle à la recherche à l'Université de Sherbrooke. Nous saluons également l'engagement et l'implication de **Mireille Luc**, qui a occupé plusieurs responsabilités au sein de notre département. Nous leur souhaitons à tous les deux beaucoup de succès dans leurs projets futurs.



Nous saluons également la mémoire du Pr **François Couturier**, médecin de famille et professeur à l'Université de Sherbrooke, qui nous a quitté le 1<sup>er</sup> août 2022.



Nous souhaiterions souligner le départ à la retraite de nos chercheur.se.s, professeur.e.s et clinicien.ne.s. Nous les remercions pour le travail de qualité qu'ils ont pu accomplir durant les nombreuses années passées au département de médecine de famille et de médecine d'urgence. Leur dévouement et leur rigueur ont grandement contribué au rayonnement du département. Nous leur souhaitons le meilleur pour leurs projets futurs et une heureuse retraite.

**2020** Diane Clavet  
Bernard Martineau

**2021** Carol Valois  
Alain Vanasse

**2022** Carolle Bernier  
Martin Fortin  
Louise La Fontaine  
Marianne Xhignesse

Notre chère collègue, **Patricia Côté** secrétaire de direction au département de médecine de famille et d'urgence est également partie à la retraite en 2021. Patricia a marqué son passage au département par sa passion envers son travail et son implication en recherche. Nous lui souhaitons une belle retraite.

# L'équipe s'est agrandie

depuis 2020



Bienvenue aux nouveaux professeurs de l'équipe du DMFMU!

Isabelle Bradette  
Magaly Brodeur  
Maude Castonguay  
Jamie Alexander Chiasson  
Louis-Philippe Bélanger-Fleury  
Camille Bergeron  
Marie-Christine Boucher  
Nathalie Delalay

Virginie Deschenes-Allard  
Philippe Dubuc-Gaudreau  
Isabelle Gaumont  
Charles Giroux  
Anne Guimond  
Viviane Falardeau  
Marie-Adèle Hacala  
Vanessa Leclerc

Stéphanie Lio  
Said Mekary  
David Perrier  
Victor Robichaud  
Antoine Roger  
Kevin Sweeney  
Myriam S. Perron  
Élise Thibodeau



# Reconnaisances, nominations, prix et distinctions **2020-2022**

Nos professeur.e.s, chercheur.se.s  
et étudiant.e.s se distinguent!

## Prix

### **P<sup>re</sup> Magaly Brodeur**

(2022) Chercheure du mois de novembre 2022 par le CRHCHUS

(2022) Récipiendaire de la bourse Clinicienne-Chercheure - Junior 1 (FRQS) (1<sup>er</sup> rang)

(2022) Récipiendaire d'une bourse pour publication d'article scientifique de la Faculté de médecine et des sciences de la santé

### **P<sup>r</sup> Martin Fortin**

(2022) Prix du Chercheur de l'année en médecine familiale, décerné par le Collège des médecins de famille du Canada.

### **P<sup>re</sup> Isabelle Gaboury**

(2021) Chercheur-boursier FRQS Senior. Fonds de recherche du Québec - Santé (FRQS)

### **P<sup>re</sup> Catherine Hudon**

(2022) Prix André Dupont de jeune chercheure, remis par le Club de recherches cliniques du Québec en septembre 2022

(2022) Prix Tremplin 2022 en recherche et en création dans le secteur Médecine et sciences de la santé

(2022) Chercheuse Boursier Junior 2. Fonds de recherche du Québec - Santé (FRQS).

(2020) Bourse salariale clinicien-chercheur intégré IRSC (Instituts de recherche en santé du Canada)

### **P<sup>re</sup> Marie-Ève Poitras**

(2021) Prix coup de cœur des patients de la Journée annuelle de Réseau-1 Québec

(2021) Prix pour meilleure communication scientifique à la journée annuelle de Réseau-1 Québec

(2021) Certificat de reconnaissance pour le respect des droits des usagers du réseau de la santé et des services sociaux. Comité des usagers de Chicoutimi.

### **P<sup>re</sup> Gabrielle Trépanier**

P<sup>re</sup> Gabrielle Trépanier a reçu le prix « Professeure de l'année » pour 2022, décerné en novembre dernier par l'Association des médecins d'urgence du Québec.

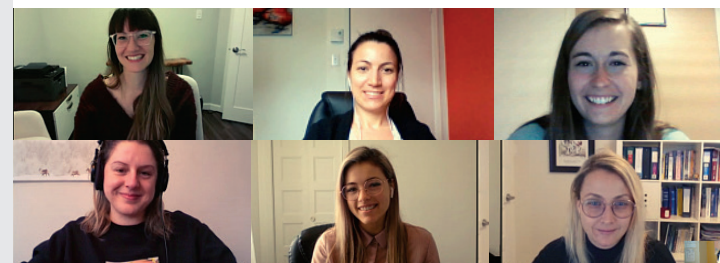

Chaire de recherche sur les pratiques professionnelles optimales en soins primaires

Équipe Accès Adapté



## Honneurs

### **P<sup>r</sup> Mathieu Bélanger**

(2020) P<sup>r</sup> Bélanger a reçu la Mention honorable Mitacs à l'occasion de sa nomination parmi les 25 meilleurs mentors étoiles issus des universités, des collèges et des institutions de recherche du Nouveau-Brunswick.

### **P<sup>re</sup> Magaly Brodeur**

(2022) Désignée comme l'une des 100 femmes noires les plus prometteuses au Canada, selon le Canada International Black Women Excellence.

### **P<sup>re</sup> Catherine Hudon**

(2022) Intronisée à l'Académie Canadienne des Sciences de la Santé en septembre 2022.

### **P<sup>re</sup> Marie-Ève Poitras**

(2020) Finaliste pour le prix Inspiration 2021 de l'Université de Sherbrooke dans la catégorie « Équipe inspirante ». Université de Sherbrooke.

(2021) Lettre de félicitations de la PDG du CIUSSS du Saguenay-Lac-Saint-Jean pour la création d'un outil pour la téléconsultation. Centre intégré universitaire de santé et de services sociaux du Saguenay-Lac-Saint-Jean.

(2021) Journée internationale des femmes - Université de Sherbrooke. Université de Sherbrooke.

(2020) Prix facultaire de reconnaissance de la qualité de l'enseignement. Université de Sherbrooke.

## Tableau d'honneur du doyen

**P<sup>re</sup> Marie-Claude Beaulieu**  
2020, 2021, 2022

**P<sup>re</sup> Élisabeth Boileau**  
2021

**P<sup>r</sup> Jean-François Deshaies**  
2020, 2021

**P<sup>re</sup> Catherine Hudon**  
2021, 2022

**P<sup>re</sup> Isabelle Gaboury**  
2021, 2022

**P<sup>re</sup> Nathalie Gagnon**  
2020, 2021, 2022

**P<sup>re</sup> Marie-Ève Poitras**  
2020, 2021, 2022

**P<sup>re</sup> Luce Pélissier-Simard**  
2020

**P<sup>re</sup> Gabrielle Trépanier**  
2020, 2021, 2022

**P<sup>r</sup> Alain Vanasse**  
2021

## Étudiant.e.s

### Isabelle Dufour

qui a rédigé sa thèse de doctorat sous la direction des professeures **Catherine Hudon**, Nicole Dubuc et Maud-Christine Chouinard, est récipiendaire 2021 du **prix de la meilleure thèse de doctorat** dans la catégorie Sciences de la santé décerné par l'Université de Sherbrooke. (2021)

### Camila Durand

Étudiante au doctorat sous la direction de recherche de **P<sup>re</sup> Pasquale Roberge**, est **lauréate d'une bourse** en appui à leurs recherches sur l'accessibilité de la thérapie cognitive-comportementale (TCC) en contexte postnatal. (2022)

### Étienne Fafard-Couture

Étudiant au doctorat sous la direction de recherche de **P<sup>re</sup> Michelle Scott** et **Pr Pierre-Étienne Jacques**, est lauréat de la prestigieuse **bourse Vanier** pour le projet intitulé: « Identification des déterminants d'abondance des petits ARN nucléolaires chez l'humain par approche transcriptomique et apprentissage automatisé ». (2022)

### Caroline Leblanc

Étudiante au doctorat recherche en sciences de la santé sous la direction de **P<sup>re</sup> Christine Loignon**, a reçu la **bourse Vanier** après avoir été boursière de la Fondation Pierre Elliott Trudeau pour son projet de recherche: Mieux répondre aux besoins de santé des personnes itinérantes. (2020)

### Cristina Leblanc

Étudiante au doctorat sous la direction de recherche de **P<sup>re</sup> Isabelle Gaboury** **lauréate d'une bourse** en appui à ses recherches sur l'usage des technologies du web, notamment l'utilisation des services de santé mentale à la suite d'un AVC. (2022)

## Martin Fortin

### Patrice Ngangue

Stagiaire au postdoctorat

2018-2020. **Boursier du Centre de recherche Charles Lemoyne Saguenay** sur les innovations en santé. Evaluation de l'implantation et mise à l'échelle d'interventions visant les clientèles avec des maladies chroniques multiples en soins primaires avril.

## Isabelle Gaboury

### Louise Belzile

Stagiaire au postdoctorat

2018-2020. **Bourse CISSS Montérégie-Centre Anne-Laure Piersiess**. Implantation d'une trajectoire de soins intégrée pour les personnes âgées, Accès aux services de santé et médecine d'urgence.

### Nadia Deville Stoetzel

Stagiaire au postdoctorat

2022-2023. **Bourse FRQS** Patients vulnérables dans un contexte d'accès adapté.

### Karen Hurtubise

Stagiaire au postdoctorat

2021-2023. **Bourse doctorale IRSC** Implantation de la téléadaptation.

### Justin Gagnon

Stagiaire au postdoctorat

2022-2024. **Bourse FRQS**

### Elisabeth Martin

2020-2024. **Bourse FRQS**

### Cristina Leblanc

2020-2025. **Bourse IUPLSSS**

### Anne Deslauriers

2021-2023 **Bourse IRSC**

### Rosalie Dostie,

2020-2022. **Bourse FMSS**

### Julie Lauzière

2015-2021. **Bourse FRQS**

## Catherine Hudon

### Mariya Rosenova Andreeva

**Bourse de maîtrise**

Université de Sherbrooke

### Andréa Dépelteau

**Bourse de doctorat**

FRQS - 2020-2024

**Meilleure publication étudiante**

Faculté de médecine et des sciences de la santé - 2022

**Prix coup de cœur du jury**

Concours de vulgarisation - ACFAS - 2021

**Étudiante de l'année**

Centre de recherche du CHUS – 2020-2021

**Bourse de déplacement**

INESS Estrie

### Nevena Grurevic

**Bourse de déplacement**

Centre de recherche du CHUS - 2021

**Bourse d'études du RRISIQ**

RRISIQ - 2020-2021

**Bourse salariale**

INESS Estrie

### Émilie Hudon

**Bourse salariale**

UdeS

**Bourse salariale**

CIUSSS SLSJ

**Prix de la Fondation Desjardins**

Fondation Desjardins - 2017

## Marie-Ève Poitras

### Véronique Lowry

Stagiaire au postdoctorat

2023-2024.

**Bourse FRQS** et **CRCHUS**.

Patient activation patterns and strategies to improve physical activity behaviours with adults suffering from chronic diseases.

**Bourses de recherche**

**postdoctorale CRCHUS** -

Centre de recherche du CHUS

Bourse de formation postdoctorale

**Fonds de recherche du Québec** -

Santé (FRQS).

### Pierre-Henri Roux Levy

Stagiaire au postdoctorat

2022-2024.

**Bourse FRQS**

Utilisation d'une application mobile en santé dans le suivi des patients atteints de multimorbidité par une meilleure compréhension des indicateurs de succès et du processus d'implantation

2022 - 2023

**Bourse de formation postdoctorale**

Fonds de recherche du Québec -

Santé (FRQS).





# Le département rayonne!

## Présentations

### Présentations grand public (Entrevues)

#### 1 | BÉLANGER M.

(2020-03-14). Comment et pourquoi aplatir la courbe « du Coronavirus », Michel Doucet, Michel le samedi, Radio-Canada (Radio Atlantique). <https://ici.radio-canada.ca/ohdio/premiere/emissions/michel-le-samedi/episodes/458163/ratrapage-du-samedi>

#### 2 | BÉLANGER M.

(2020-03-21). L'importance de respecter les consignes d'éloignement social, Michel Doucet, Michel le samedi, Radio-Canada (Radio Atlantique). <https://ici.radio-canada.ca/ohdio/premiere/emissions/michel-le-samedi/episodes/458692/ratrapage-du-samedi>

#### 3 | BÉLANGER M.

(2020-04-21). Préparer le déconfinement, Karine Godin, Téléjournal Acadie, Radio-Canada (Télévision Atlantique). <https://ici.radio-canada.ca/tele/le-telejournal-acadie/site/episodes/461528/episode-du-21-avril-2020>

#### 4 | BÉLANGER M.

(2020-04-21). Alors, cette courbe, est-elle en train s'aplatir?, Martine Blanchard, La Matinale, Radio-Canada (Radio Nouveau-Brunswick). <https://ici.radio-canada.ca/ohdio/premiere/emissions/la-matinale/segments/entrevue/166275/coronavirus-covix>

#### 5 | BÉLANGER M.

(2020-08-19). État des lieux de l'activité physique en temps de pandémie, Amélie Gosselin, L'heure de pointe – Acadie, Radio-Canada (Radio Atlantique). <https://ici.radio-canada.ca/ohdio/premiere/emissions/l-heure-de-pointe-acadie/episodes/475291/ratrapage-d>

#### 6 | BÉLANGER M.

(2020-10-29). Trois projets de recherche liés à la COVID-19, Martine Blanchard, La Matinale, Radio-Canada (Radio Atlantique). <https://ici.radio-canada.ca/ohdio/premiere/emissions/la-matinale/episodes/489992/ratrapage-du-jeudi-29-oc>

#### 7 | BÉLANGER M.

(2021-03-09). Rétrospective d'une année marquée par la pandémie de Covid-19, Téléjournal Acadie. <https://ici.radio-canada.ca/tele/le-telejournal-acadie/site/segments/reportage/346573/covid-19-anniv>

#### 8 | BÉLANGER M.

(2021-03-10). Pandémie: le N.-B. s'en tire plutôt bien jusqu'ici, La Matinale. <https://ici.radio-canada.ca/ohdio/premiere/emissions/la-matinale/episodes/517743/ratrapage-du-mercredi-10>

#### 9 | BÉLANGER M.

(2022-04-02). Sondage exclusif Léger / Acadie Nouvelle: Ce que la pandémie a changé dans nos vies, Acadie Nouvelle. <https://ici.radio-canada.ca/ohdio/premiere/emissions/l-heure-de-pointe-acadie/episodes/620665/rattr>

#### 10 | BRETON M.

(2022-08-11). La réalité de la médecine sans rendez-vous: Reportage de Karine Mateu, L'heure du monde, Ici Radio-Canada. <https://ici.radio-canada.ca/ohdio/premiere/emissions/l-heure-du-monde/segments/reportage/411046/prem>

#### 11 | BRETON M.

(2022-11-03). B.C. system to link people to a family doctor could still have people waiting years: expert, The health minister promised to make it easier for patients to find a family doctor by creating a centralized patient roster by mid-2023, Vancouver Sun. <https://vancouversun.com/news/bc-patient-database-family-doctor-by-2023>

#### 12 | BRODEUR M.

(2021-01-02). L'effervescence du monde sans alcool, La Voix de l'Est. 2021. <https://www.lavoixdelest.ca/2021/01/02/leffervescence-du-monde-sans-alcool-25c00dbce341c255f0a53123faeae74/>

#### 13 | BRODEUR M.

(2021-03-30). Étude sur les jeux de hasard et d'argent en lien avec la COVID-19, Par ici l'info. <https://ici.radio-canada.ca/ohdio/premiere/emissions/Par-ici-l-info/episodes/522288/ratrapage-du-mardi-30>

#### 14 | BRODEUR M.

(2021-05-26). Les effets de la pandémie sur la dépendance aux jeux de hasard virtuels, Matins Sans Frontières, Radio-Canada.

<https://ici.radio-canada.ca/ohdio/premiere/emissions/matins-sans-frontieres/episodes/535479/ratrapa>

#### 15 | BRODEUR M.

(2021-05-22). Pandémie et confinement: Le jeu en ligne « explose », La Presse. <https://www.lapresse.ca/actualites/2021-05-22/pandemie-et-confinement/le-jeu-en-ligne-explose.php>

#### 16 | BRODEUR M.

(2022-10-17). Professeure Magaly Brodeur: Une étoile à surveiller, Le Collectif UdeS. <https://www.usherbrooke.ca/actualites/nouvelles/sante/details/48610>

#### 17 | BRODEUR M.

(2022-10-17). Dre Magaly Brodeur: Femme d'influence au Canada, IUPLSSS. <https://www.iuplsss.ca/nouvelle/dre-magaly-brodeur-femme-dinfluence-au-canada>

#### 18 | BRODEUR M.

(2022-10-21). Une triple diplômée de l'Université de Sherbrooke s'illustre au plan canadien, Radio-Canada. 2022. <https://ici.radio-canada.ca/nouvelle/1926627/magaly-brodeur-palmars-femmes-noires>

#### 19 | BRODEUR M.

(2022-11-09). Dre Magaly Brodeur: Chercheuse du mois, Centre de recherche du CHUS. <https://www.crchus.ca/actualites/details/article/dre-magaly-brodeur-chercheuse-du-mois>

#### 20 | BRODEUR M.

(2022-11-26). Médecin, chercheuse et maman accomplie, La Tribune. <https://www.latribune.ca/2022/11/27/medecin-chercheuse-et-maman-accomplie-f59387cfc551885b0d-2da02ef86bed11/>

#### 21 | HUDON C.

(2020-01-28). La recherche, un travail collaboratif, Annie-Pier Gobeil-Lavoie, Journal Le Lien. 2020. <https://santesaglac.gouv.qc.ca/medias/2020/01/Le-lien-janvier-2020.pdf>

#### 22 | COUTURIER Y., HUDON C.

(2020-05-20). Covid-19: les soins de première ligne ont été négligés, The Conversation. 2020. <https://lactualite.com/sante-et-science/les-soins-de-premiere-ligne-prets-pour-lapres/>

#### 23 | HUDON C.

(2021-09-09). Société royale du Canada : trois scientifiques de l'UdeS intronisés, Tommy Brochu, La Tribune. 2021. <https://www.latribune.ca/2021/09/09/societe-royale-du-canada-trois-scientifiques-de-ludes-intronises-cb848c-76f6fc78b1718ae90e1ab24ab/>

#### 24 | HUDON C.

(2022-07-25). An interview with Dr. Catherine Hudon on 'Better understanding care transitions of adults with complex health and social care needs: a study protocol', Abigail Fernandez, Researcher. 2022. <https://www.researcher-app.com/paper/12237091>

#### 25 | HUDON C.

(2022-10-31). Spotlight: Frequent users of health services with chronic conditions likely to require ambulatory care: Identifying clients at risk to better intervene, Bahar Kasaii, Newsletter from the CIHR Health Services and Policy Research Institute. 2022. <https://suivi.lnk01.com/v/443/42688441ee8fe5d2a4177ea5dd9e8f5633d8ed93f6f9127f#Spotlight>

#### 26 | HUDON C.

(2022-10-31). Approche V1SAGES, une solution à la crise des urgences? Vivement le Retour, Radio-Canada. 2022. <https://ici.radio-canada.ca/ohdio/premiere/emissions/vivement-le%20retour/segments/entrevue/420620/approche-desengorgement-urgences-systeme-sante>

#### 27 | HUDON C.

(2022-10-31). Approche V1SAGES: la solution pour désengorger les urgences du Québec? Entrevue à la télévision, Noovo. <https://www.noovo.info/video/approche-v1sages-la-solution-pour-desengorger-les-urgences-du-quebec.html>

#### 28 | HUDON C.

(2022-11-02). Désengorger en prenant soin, Mickaël Bergeron, La Tribune. <https://www.lesoleil.com/2022/11/02/desengorger-en-prenant-soin-2897cf2f520a10472d158d7962644eee/>

#### 29 | POITRAS M-E.

(2020-10-09). Marie-Eve Poitras dirigera la branche québécoise de l'enquête internationale PaRIS, Le Quotidien. <https://www.lequotidien.com/2020/10/10/marie-eve-poitras-dirigera-la-branche-quebecoise-de-lenquete-internationale-paris-da9b50196653c39507dd014724fa5012/>

#### 30 | POITRAS M-E.

(2021-03-18). Changement de la pratique infirmière en soins primaires vers la télésanté. Impact positif ou non de la pandémie actuelle? Place Publique, Radio-Canada Saguenay-Lac-Saint-Jean.

#### 31 | POITRAS M-E.

(2021-03-29). Projet OCDE-PARIS, Entre nous, TV ROGERS.

#### 32 | ROBERGE P.

(2020-04-10). Plus anxieux en temps de pandémie? La Tribune. <https://www.latribune.ca/2020/04/11/plus-anxieux-en-temps-de-pandemie-394164d044c703eda75bbd0ba6020b6e/>

### 33 | ROBERGE P.

(2020-06-26). Santé mentale des patients. Comment ça va? Le Médecin du Québec. <https://www.lemedecinduquebec.org/archives/2020/7/sante-mentale-des-patients-comment-ca-va/>

### 34 | DRAPEAU M., COHEN K., GRANGER L., GAUTHIER J., LECOMTE C., MCKERRAL M., LACOUTURE Y., DROUIN M S., GREENMAN P S., ROBERGE P.

(2020-10-17). L'accès à la psychothérapie:

que faudra-t-il au juste pour enfin pouvoir dire « enfin »?, La Presse. [https://plus.lapresse.ca/screens/f1d579e5-841a-451e-a841-08f54050c-f19\\_7C\\_0.html](https://plus.lapresse.ca/screens/f1d579e5-841a-451e-a841-08f54050c-f19_7C_0.html)

### 35 | ROBERGE P.

(2022-05-04). 12 questions en 15 minutes - Santé mentale. Rencontre avec Martin Bisaillon, Vidéo de la FMSS, Université de Sherbrooke. <https://www.youtube.com/watch?v=8Lws-LPURumA>

## Conférences sur invitation

### 1 | BÉLANGER M.

Discussion on the priority to increase the number of Canadians who participate in sport and or physical activity on a regular basis, Consultation discussions with the Honourable Steven Guilbeault, Minister of Canadian Heritage and other sport and physical activity researchers about proposed recovery measures for the Canadian sport and physical activity sector. Videoconference. Canada. 2020.

### 2 | BÉLANGER M.

Multi-sport participation during childhood promotes physical activity and mental health in adolescence. Sport for Life Canadian Summit. Gatineau, Canada. 2020.

### 3 | BÉLANGER M.

Habitudes de vie et prévention de maladies chroniques. Conférences du Centre de recherche du Centre Hospitalier de l'Université de Sherbrooke. Sherbrooke, Canada. 2020.

### 4 | BRODEUR M.

Les milieux de vie pour aînés: Enjeux et pistes de solution. Séminaire INTERFACE - Chaire Fayolle Magil. Montréal, Canada. 2020.

### 5 | BRODEUR M.

Le racisme systémique: Expériences vécues. Journées départementales, Département de médecine de famille et de médecine d'urgence de l'Université de Sherbrooke. Sherbrooke, Canada. 2020.

### 6 | BRODEUR M.

Amélioration continue et innovation en santé: Comment améliorer l'expérience patient? Conférence OMEGA. Sherbrooke, Canada. 2021.

### 7 | BRODEUR M., LÉGARÉ A-A.

Le trouble lié au jeu de hasard et d'argent. Une journée au bureau de l'omnipraticien (13<sup>e</sup> édition). Canada. 2021.

### 8 | BRODEUR M.

Les impacts psychosociaux de la COVID-19: Les jeux de hasard et d'argent. La recherche sur la COVID-19: Conférence scientifique de l'axe SPOP du Centre de recherche du CHUS. Sherbrooke, Canada. 2021.

### 36 | ROBERGE P.

(2022-04-05). Recherche en santé mentale, Par ici l'info, Ici Radio-Canada. <https://ici.radio-canada.ca/ohdio/premiere/emissions/Par-ici-l-info/episodes/625604/rattrapage-du-jeudi-5-mai-2022>

### 9 | BRODEUR M.

L'impact de la pandémie de COVID-19 sur les jeux de hasard et d'argent au Québec. Conférence publique du Centre du jeu excessif. Lausanne, Suisse. 2021.

### 10 | BRODEUR M.

La crise de la COVID-19 et les jeux de hasard et d'argent : Évaluations d'impacts et solutions. Ministère de la santé et des services sociaux du Gouvernement du Québec. Conférence virtuelle. Canada. 2021.

### 11 | BRODEUR M.

Politiques publiques, amélioration continue et expérience patient. Conférence axe SPOP du Centre de recherche du CHUS. Sherbrooke, Canada. 2021.

### 12 | BRODEUR M.

L'économie comportementale appliquée en santé. Conférence de l'Axe SPOP du Centre de recherche hospitalier universitaire de Sherbrooke. Sherbrooke, Canada. 2022.

### 13 | KAIROUZ S., SAVARD A.-C., BLANCHETTE-MARTIN N., BRODEUR M., DUFOR M., FERLAND F., FRENCH M., MONSON E., MORVANNOU A., VAN MOURIK V.

Portrait populationnel du jeu en ligne au Québec. Sommet sur les dépendances. Longueuil, Canada. 2022.

### 14 | BRODEUR M.

La réduction des méfaits associés au jeu en ligne : Un projet d'innovation sociale inspiré de l'économie comportementale. Loto-Québec. Canada. 2022.

### 15 | COHEN A. A.

Complex system dynamics and aging in physiological systems. Columbia University, États-Unis, New York, 2020.

### 16 | DUBÉ T., CHAMPAGNE L.

Enseigner en situation de pandémie. Centre de pédagogie des sciences de la santé (CPSS) - Midi Pédagogie. Sherbrooke, Canada. 2020.

### 17 | DUBÉ T.

La responsabilité sociale en pédagogie des sciences de la santé: l'importance d'aborder les nuances. Centre de pédagogie des sciences de la santé (CPSS) - Midi Pédagogie. 2020.

### 18 | DUBÉ T.

La responsabilité sociale en pédagogie des sciences de la santé: aborder les nuances pour favoriser l'équité en santé. Conférence Centre de recherche du CHUS 2.0. Sherbrooke, Canada. 2021.

### 19 | DUBÉ T.

Cultivating roots: Communities as contexts for education. Consortium of Longitudinal Integrated Clerkships (CLIC) 2021 Conference. Conférence virtuelle. Stellenbosch, Afrique du sud. 2021.

### 20 | DUBÉ T., LEBLANC M-C.

Quelles activités pédagogiques sont mises en œuvre pour aider les apprenant(e)s à devenir des professionnel(le)s de la santé socialement responsables? Centre de pédagogie des sciences de la santé (CPSS) - Midi Pédagogie. Sherbrooke, Canada. 2021.

### 21 | ST-ONGE, DUBÉ T., OUELLET K.

Projets d'innovations pédagogiques: Se réconcilier avec le processus éthique! Centre de pédagogie des sciences de la santé (CPSS) - Midi Pédagogie. Sherbrooke, Canada. 2021.

### 22 | STRASSER R., DUBÉ T.

Social Accountability in Practice: The Why, The What, and The How. Workshop at the 20<sup>e</sup> Rencontre scientifique annuelle du Centre de pédagogie des sciences de la santé. Sherbrooke, Canada 2021.

### 23 | DUBÉ T., PÉLISSIER-SIMARD L.

Webinaire invité par Réseau-1 Québec. Explorer la pertinence de la recherche liée à la responsabilité sociale dans un contexte de soins de santé primaires au Québec. Février 2022.

### 24 | FORTIN M.

Recrutement des patients et des cliniques: Le recrutement des patients dans l'étude PACEinMM. Colloque: Enjeux, priorités et leçons apprises pour les enquêtes sur la qualité des soins primaires selon la perspective des patients. Dans le cadre de la conférence de l'Association canadienne-française pour l'avancement des sciences (Acfas). Sherbrooke, Canada (virtuel). 2021.

### 25 | FORTIN M.

Transférabilité et utilisations des PROMs et des PREMs par les cliniciens: la perspective des cliniciens. Colloque: Enjeux, priorités et leçons apprises pour les enquêtes sur la qualité des soins primaires selon

la perspective des patients. Conférence de l'Association canadienne-française pour l'avancement des sciences (Acfas). Sherbrooke, Canada (virtuel). 2021.

### 26 | FORTIN M.

La multimorbidité en première ligne/Multimorbidity in PrimaryCare. Prix du chercheur de l'année 2022. Forum de Médecine de Famille. Toronto, Canada. 2022.

### 27 | GABOURY I.

Mes différents chapeaux en tant qu'AACQ: recherche et amélioration de la qualité en première ligne, formation virtuelle. Communauté de pratique des AACQ du Québec. Canada (virtuel). 2020

### 28 | BRETON M., GABOURY I.

Ateliers de formation pour les professionnels et gestionnaires œuvrant en GMF. Discutons l'accès adapté et le RVSSQ en Montérégie. Vaudreuil- La Prairie – Beloeil, Canada. 2020.

### 29 | GABOURY I.

Clinical Implications and Implementation Factors: benefits and risks of digital rehabilitation. International Stroke Conference. Virtuel, États-Unis d'Amérique. 2021.

### 30 | HUDON C.

Améliorer l'offre de services aux usagers avec des besoins complexes qui se présentent fréquemment à l'urgence. Ministère de la santé et des services sociaux. Québec, Canada. 2020.

### 31 | HUDON C.

Améliorer l'offre de services aux usagers présentant de multiples visites à l'urgence: données probantes et apprentissages issus de la recherche. *Hôpital Pierre-Boucher*, Montréal, Canada. 2020



**32 | HUDON C.**

Repérer les grands utilisateurs avec des besoins complexes pour agir plus précocement. *CIUSSS de l'Estrie-CHUS*, Sherbrooke, Canada. 2020.

**33 | HUDON C.**

La réalité des troubles concomitants: des stratégies qui peuvent faire la différence. Journée scientifique du Centre d'expertise et de collaboration en troubles concomitants. *Université de Montréal*, Montréal, Canada (virtuel). 2020.

**34 | BRETON M., HUDON C.**

COVID-19 et soins primaires au Québec. *Séminaire ACCORD*. Paris, France (virtuel). 2020.

**35 | HUDON C.**

L'approche V1SAGES présentée au Panel des innovateurs. Table des facilitateurs-dragons du *Collège québécois des médecins de famille*. Montréal, Canada (virtuel). 2021.

**36 | HUDON C., CHOUINARD M-C, GIRARD N., MICHAUD G.**

Les grands utilisateurs de services d'urgence: actions à mettre en place. Rencontre avec le comité de direction du *CIUSSS de l'Estrie-CHUS*. Sherbrooke, Canada (virtuel). 2021.

**37 | HUDON C.**

Partenaires pour une organisation optimale de la trajectoire de soins des patients ayant des besoins de santé complexes et grands utilisateurs des services de santé: une étude de cas avec approche participative. *Journée de la recherche qualitative, Institut universitaire de première ligne en santé et services sociaux*. Sherbrooke, Canada (virtuel). 2021.

**38 | HUDON C.**

Panel sur l'accessibilité et la visibilité des services. Vers une première ligne en proximité des populations et des services.

*Institut universitaire de première ligne en santé et services sociaux de l'Estrie-CHUS*. Sherbrooke, Canada. 2021.

**39 | HUDON C.**

Des réponses à vos questions! Souper des chercheurs: *Université Laval*, Québec, Canada (virtuel). 2021.

**40 | HUDON C.**

Préparer une première demande de subvention. Causerie virtuelle du *comité de la relève en recherche axée sur le patient*. Montréal, Canada (virtuel). 2021.

**41 | HUDON C.**

Better care and better health for Canadians with complex needs. Celebrations for excellence, *Société royale du Canada*. Canada (virtuel). 2021.

**42 | HUDON C.**

Integrated Health and Social Care and Case Management in Quebec. *Presentation to the Prevention Department, General Direction, Public Health*. Catalonia, Spain (virtuel). 2021.

**43 | HUDON C., CHOUINARD M-C.**

Déploiement de l'approche V1SAGES. *Centre intégré de santé et de services sociaux Montérégie Ouest*. Canada (virtuel). 2022.

**44 | DUMONT-SAMSON O., HUDON C.**

La gestion de cas intégrée entre les soins de première ligne et les centres hospitaliers du Saguenay-Lac-Saint-Jean pour les grands utilisateurs de services: une étude de cas multiple. *Journée de la recherche du CIUSSS du Saguenay-Lac-St-Jean*. Saguenay, Canada. 2022.

**45 | HUDON C.**

L'Approche V1SAGES: mise en œuvre. *Présentation sous-ministre du Ministère de la santé et des services sociaux du Québec*. Canada (virtuel). 2022.

**46 | HUDON C.**

Clinique, organisation des services et recherche: une alliance nécessaire mais à quelles conditions? *Congrès Première Ligne en Santé*. Montréal, Canada. 2022.

**47 | HUDON C.**

L'Approche V1SAGES. *Direction des dépendances du Ministère de la santé et des services sociaux du Québec*. Canada (virtuel). 2022.

**48 | HUDON C., CHOUINARD M-C.**

L'Approche V1SAGES: un rôle de leadership incontournable pour l'infirmière de GMF. Communauté de pratique des infirmières de GMF du Québec. Canada (virtuel). 2022.

**49 | HUDON C., CHOUINARD M-C.**

Approche V1SAGES, conditions de succès d'une mise à l'échelle provinciale. *Ministère de la santé et des services sociaux du Québec*. Canada (virtuel). 2022.

**50 | HUDON C.**

Approche V1SAGES. *Centre intégré de santé et de services sociaux de l'Outaouais*. Canada (virtuel). 2022.

**51 | HUDON C.**

Améliorer les soins aux personnes avec des besoins complexes: une boussole tout au long du chemin. Colloque du club de recherches cliniques du Québec. Québec, Canada. 2022.

**52 | HUDON C.**

Le partenariat en recherche: investir dans la relation. Laboratoire du partenariat du CEPPP, *Série Savoirs*. Montréal, Canada (virtuel). 2022.

**53 | HUDON C., DOUCET S.**

Exploring the use of Case Management and Patient Navigation for People with Dementia and their Caregivers. *Laboratoire de recherche ROSA*. Montréal, Canada (virtuel). 2022.

**54 | BOSSÉ PL., MORIN P., HUDON C.**

Baromètre: comment favoriser l'auto-détermination et le rétablissement en santé mentale. 39e Colloque Jean-Yves-Rivard, La mobilisation des savoirs pour atténuer l'impact des maladies chroniques sur les personnes et le système de santé: exemples concrets en Suisse et au Québec. École de santé publique, Université de Montréal. Canada.

**55 | HUDON C., DELAHUNTY-PIKE A.**

Implementing Case Management in Primary Care: Learnings from a multi-province SPOR Study and previous work. *Nova Scotia Health*. Halifax, Canada. 2022.

**56 | HUDON C., DELAHUNTY-PIKE A., HOWSE D., RUBENSTEIN D., WIHELM L.**

Implementing case management in primary care: findings and reflections from a multi-province study. Webinaire du *Réseau canadien sur les innovations en soins de première ligne intégrée*. Canada (virtuel). 2022.

**57 | HUDON C.**

Réseau de connaissances sur les soins primaires: l'expérience du Réseau-1 Québec. Rencontre des partenaires, *Faculté de santé publique, Université catholique de Louvain*. Bruxelles, Belgique (virtuel). 2022.

**58 | BOSSÉ PL., PERCOT N., MORIN P., HUDON C.**

La démarche Baromètre: Accompagner autrement. Colloque *Accompagner et soigner autrement*. Fondation John Bost. Paris, France. 2022.

**59 | BOSSÉ PL., LEFÈVRE M., MORIN P., HUDON C.**

Baromètre: Un modèle de pratique fondé sur le rétablissement et le renforcement du pouvoir d'agir. *Rencontres nationales « Un chez-soi d'Abord »*, Dijon, France. 2022.

**60 | POITRAS M-E., POIRIER M-D.**

Être Patient-Formateur: stratégies de soutien pour ce nouveau rôle. Café scientifique, l'engagement des patients et citoyens partenaires en recherche. Québec, Canada. 2020.

**61 | POITRAS M-E.**

Prise de décision partagée. Journée VITAM 2021. Québec, Canada. 2021.

**62 | POITRAS M-E., SAVARD C., MAROIS L.**

Harmonisation des pratiques cliniques DSI. Midi-conférence de la Direction de l'enseignement, de la recherche et de l'innovation du CIUSSS Saguenay-Lac-St-Jean. Saguenay, Canada. 2021.

**63 | POITRAS M-E., CANAPÉ A., BACON K.**

Pandémie de COVID-19: Réalités et besoins des Premières Nations en milieu urbain. Midi-conférence de la Direction de l'enseignement, de la recherche et de l'innovation du CIUSSS Saguenay-Lac-St-Jean. Canada (virtuel). 2021.

**64 | POITRAS M-E., LEBLANC A., BRETON M., HUDON C.**

Comment planifier sa carrière académique? Causerie virtuelle de la relève en recherche axée sur le patient. Canada (virtuel). 2021.

**65 | POITRAS M-E.**

La Chaire de recherche CRMUS sur les pratiques professionnelles en soins primaires: structure de transfert des connaissances et recherche partenariales. Séminaire du Département de médecine de famille. Université d'Angers. Anger, France. 2022.

**66 | POITRAS M-E.**

Le rôle de l'infirmière en Groupe de Médecine de Famille et l'importance de la recherche en soins primaires.

Conférencière invitée, programme de baccalauréat en Sciences infirmière de l'Université du Québec à Chicoutimi. Saguenay, Canada. 2022.

**67 | POITRAS M-E.**

Équipes de recherche, personnes recevant les services ou utilisant les connaissances: Tous essentiels à l'optimisation des pratiques professionnelles en soins primaires. Midi conférence du Centre de recherche du Centre hospitalier universitaire de Sherbrooke. Canada (virtuel). 2022.

**68 | POITRAS M-E.**

La Chaire de recherche CRMUS sur les pratiques professionnelles en soins primaires: Le rôle du chercheur en sciences infirmières et soins primaires. Conférencière invitée, programme IPS-PL de l'École des sciences infirmières de l'Université de Sherbrooke. Sherbrooke, Canada. 2022.

**69 | LESSARD A., POITRAS M-E.**

Favoriser le partenariat entre les équipes de recherche et GMF-U pour la supervision des projets d'érudition. Journées départementales de formation professorale. Enseigner avec soins: partageons notre passion! Alma, Canada. 2022.

**70 | POITRAS M-E.**

La perspective patiente comme maillon essentiel de la qualité des soins des soins et des pratiques des professionnels de la santé. Centre de recherche de St. Mary, Canada (virtuel). 2022.

**71 | POITRAS M-E.**

Les soins primaires québécois, contributions à l'amélioration de la qualité des soins en améliorant la perspective de l'engagement patient. Université d'Angers, Anger, France. 2022.

**72 | AHMED SARA., POITRAS M-E.**

La valeur des résultats et des mesures de l'expérience rapportés par les patients (PROMs et PREMs) pour la pratique clinique. Webinaire de Réseau-1 Québec. Canada (virtuel). 2022.

**73 | POITRAS M-E., GAGNON L., T VAILLANCOURT V.**

Initiatives collaboratrices entre GMF et milieux communautaires: tous vecteurs de changement. Journées départementales de formation professorale. Enseigner avec soins: partageons notre passion! Alma, Canada. 2022.

**74 | GÉNÉREUX M., ROY M., CHAPUT S.**

Promotion de la santé en contexte de pandémie: Le rôle du sentiment de cohérence. Webinaire conjoint RÉFIPS/UIPES pour le 70<sup>e</sup> anniversaire de l'Union Internationale pour la Promotion et l'Éducation à la Santé (UIPES). 2021.

**75 | CORBIN H., PEDERSEN A., FISCHER N., ROOTMAN I., LEITCH S., HOLDER-NEVINS D., RICE M., POTTS-DATEMAN W., ROY M.**

Context Matters: Reflections on nuances in health promotion throughout the IUHPE North American region. Webinaire conjoint NARO/UIPES pour le 70<sup>e</sup> anniversaire de l'Union Internationale pour la Promotion et l'Éducation à la Santé (UIPES). 2021.

**76 | ROY M., LAVOIE-TRUDEAU E., BENKHALTI M., COUTURIER Y., LANE J., CLAPPERTON I., ROY M.A., BIBEAU L., OUELLETTE M., CAMDEN C.**

Pratiques et impacts du travail de proximité effectué par des agents de milieux auprès de familles avec des enfants de 0-5 ans en Estrie. 88<sup>e</sup> congrès annuel de l'Association canadienne-française pour l'avancement des sciences (Acfas). Comment organiser les services pour les enfants de 0 à 5 ans avec des retards de développement ou à risque d'en présenter? Sherbrooke, Canada. 2021.

**77 | ROY M., LAVOIE-TRUDEAU E., BENKHALTI M., COUTURIER Y., LANE J., CLAPPERTON I., ROY M.A., BIBEAU L., OUELLETTE M., CAMDEN, C.**

Pratique et impact du travail de proximité effectué par des agents de milieux auprès de familles avec des enfants de 0-5 ans en Estrie. Midi-conférence organisé par l'Institut Universitaire de 1<sup>re</sup> ligne en santé et services sociaux. Sherbrooke, Canada. 2021.

**78 | ROY M.**

Promouvoir la santé: Vers une culture de salutogenèse. Midi-conférence organisé par Nathalie Durocher (Hôpital, CLSC et Centre d'hébergement d'Asbestos, CIUSSS de l'estrie-CHUS). Sherbrooke (Québec, Canada). 2022.

## Présentations orales

**1 | BEAULIEU M-C., OUELLET J., PAPINEAU A., MAHERZI A., LACHANCE E.**

Comité inter-facultaire sur l'enseignement en région et la responsabilité sociale: une expérience enrichissante au Québec. 2<sup>e</sup> Congrès International du RIFRESS: Réseau International Francophone pour la Responsabilité Sociale en Santé. Bruxelles, Belgique. 2022.

**2 | THIBAUT V., BÉLANGER M.**

Attitudes et issues associées aux intentions liées au contrôle du poids de l'adolescence à l'âge adulte, 88<sup>e</sup> Congrès de l'Association canadienne-française pour l'avancement des sciences (Acfas). Sherbrooke, Canada. 2020.

**3 | GALLANT F., BÉLANGER M.**

What scientific evidence exists for sport development models? Sport for Life Summit. Gatineau, Canada. 2020.

**4 | BOURCIER D., BÉLANGER M., CÔTÉ I., BRAIS B., SYNOFZIK M., BRISSON J-D., RODRIGUE X., GAGNON M-M., MATHIEU J., GAGNON C.**

Documenting the psychometric properties of the SARA to advance trial readiness in Autosomal recessive spastic ataxia of Charlevoix-Saguenay. 25<sup>th</sup> World Muscle Society Congress. Halifax, Canada. 2020.

**5 | WARD S., BÉLANGER M.**

Comparing the effectiveness of the Healthy Start-Départ Santé online training intervention to the in-person training on childcare educators healthy eating and physical activity practices, and knowledge of fundamental movement skills. International Society for Behavioral Nutrition and Physical Activity Annual Meeting (virtual). Auckland, Nouvelle-Zélande. 2020.

**6 | GALLANT F., BÉLANGER M.**

Les modèles de développement du sport et la documentation scientifique qui les appuient: une étude de portée. 88<sup>e</sup> Congrès de l'Association canadienne-française pour l'avancement des sciences (Acfas). Sherbrooke, Canada. 2020.

**7 | GALLANT F., THIBAUT V., HEBERT J., GUNNELL KE., BÉLANGER M.**

Co-development of physical activity, screen time and sleep from childhood to adolescence: an eight-year study. International Society for Behavioral Nutrition and Physical Activity Annual Meeting (virtual). Auckland, Nouvelle-Zélande. 2020.

**8 | BÉLANGER M. ET AL.**

Discussion on the priority to increase the number of Canadians who participate in sport and or physical activity on a regular basis. Consultation discussions with the Honourable Steven Guilbeault, Minister of Canadian Heritage and other sport and physical activity researchers about proposed recovery measures for the Canadian sport and physical activity sector. Vidéoconférence. 2020.

**9 | SAUCIER D., BÉLANGER M., O'CONNELL C.**

Urbanization, air pollution and water exposure: Identification of potential environmental risk factors associated with diagnosis of amyotrophic lateral sclerosis using systematic review. 31<sup>st</sup> International Symposium on ALS/MND. Montréal, Canada. 2020.

**10 | SAUCIER D., LIU Z., BÉLANGER M., O'CONNELL C.**

Identification de facteurs de risque environnementaux de la sclérose latérale amyotrophique au Nouveau-Brunswick. 88<sup>e</sup> Congrès de l'Association canadienne-française pour l'avancement des sciences (Acfas). Virtual Conference. Canada. 2021.

**11 | BÉLANGER M., CARPENTER JG., SABISTON CM., VANDERLOO LM., TRONO C., GALLANT F., THIBAUT V., DORÉ I., O'LOUGHLIN J.**

Identification of priorities for sport and physical activity research in Canada. Sport Canada Research Initiative Conference. Virtual Conference. Canada. 2021.

**12 | GALLANT F., SYLVESTRE MP., O'LOUGHLIN J., BÉLANGER M.**

Adolescent sport participation trajectories are associated with physical activity levels but not body composition or blood pressure in early adulthood. International Society of Behavioral Nutrition and Physical Activity (ISBNPA) Xchange Initiative 2021. Virtual Conference. États-Unis d'Amérique. 2021.

**13 | SAUCIER D., MORIN P., BÉLANGER M., O'CONNELL C.**

From small molecules to population-level research: Using lab techniques and epidemiological methods to better understand amyotrophic lateral sclerosis. Explore Research Series (Horizon Health Network). Virtual Conference. Canada.

**14 | LAROUCHE R., BÉLANGER M., BRUSSONI M., FAULKNER G., GUNNELL K., TREMBLAY MS.**

Children's adherence to 24-hour movement guidelines during the second wave of COVID-19: national survey. Canadian Society for Exercise Physiology (CSEP) annual conference. Virtual Conference. Canada. 2021.

**15 | DOGGUI R., MAXIMOVA K., DORÉE I., DABRAVOLSKAJ J., BÉLANGER M.**

Trajectoires de consommation de repas de restauration rapide et d'activité physique et leurs associations avec la santé mentale: une étude longitudinale de sept ans auprès d'adolescents canadiens. Journée Francophones de Nutrition. Lille, France. 2021.

**16 | SAIDI L., BÉLANGER M., GODBOUT P.**

Effet des interventions de promotion de l'activité physique durant les soins prénataux sur les issues maternelle et fœtales: une revue systématique de la littérature. Congrès provincial de la recherche mère-enfant 2021. Le Centre de recherche Mère-Enfant de l'Université de Sherbrooke. Sherbrooke, Canada. 2021.

**17 | SAUCIER D., BÉLANGER M., O'CONNELL C.**

Why is there so much ALS in New Brunswick? A patient-driven question that needs to be answered. AMAP General Meeting 2021. White Point, Canada. 2021.

**18 | RIGLEA T., O'LOUGHLIN E., SABISTON C., BÉLANGER M., SYLVESTRE MP., O'LOUGHLIN J.**

Activity Levels and Exergaming Pre- and During the COVID-19 Pandemic: A Longitudinal Study of Young Adults in Canada. North American Society for the Psychology of Sport and Physical Activity Virtual Conference. 2021.

**19 | DOGGUI R., BÉLANGER M., WARD S, JOHNSON C.**

Trajectories of Eating Behaviours During Adolescence Among Canadian Youth. American Society for Nutrition. Nutrition Live Online. États-Unis d'Amérique. 2021.

**20 | LAROUCHE R., MOORE SA., BÉLANGER M., BRUSSONI M., FAULKNER G., GUNNELL K., TREMBLAY MS.**

Effects of the COVID-19 pandemic on active transportation among Canadian children: results from two national surveys. 2021 International Society for Physical Activity & Health (ISPAH) biannual conference. Virtual Conference. Canada. 2021.

**21 | DOGGUI R., THIBAUT V., WARD S., LEMIEUX S., BÉLANGER M.**

Revue systématique sur l'association des trajectoires de la consommation alimentaire, des apports en nutriments et de la qualité de l'alimentation à l'apparition des maladies chroniques. Journée Francophones de Nutrition. Lille, France. 2021.



**22 | GOGUEN CARPENTER J., BEAUCHAMP J., BOUCHER A., DEGRÂCE S., CHEVARIE J.S., SAHEB YL., GAGNON ML., GALLANT FL., DORÉ I., SABISTON CM., BÉLANGER M.**

Differences in experiences and motives for physical activity led to identification of four distinct profiles of physical activity participation during adolescence. Canadian Society for Exercise Physiology. Fredericton, Canada. 2022.

**23 | DION C., CARDOSO M., BÉLANGER M.**

Utilisation des fonctionnalités ergonomiques d'un nouveau bureau assis debout intelligent, en contexte de travail. Association Canadienne d'Ergonomie. Conférence Virtuelle. 2022.

**24 | BÉLANGER M., ADAM M., COLLEY R., FAULKNER G., SABISTON C.**

Panel discussion on the relevance of data collected before versus during the COVID-19 pandemic. Graduate studies seminar. University of Toronto. Toronto, Canada. 2022.

**25 | LAROUCHE R., BÉLANGER M., BRUSSONI M., FAULKNER G., GUNNELL K., TREMBLAY MS.**

Children's right to roam in their neighbourhood during the COVID-19 pandemic: a national survey of correlates of children's independent mobility. 2022 North American Society for Pediatric Exercise Science conference. Saskatoon, Canada. 2022.

**26 | THIBAUT V., GALLANT F., DORÉ I., SABISTON CM., DRAPEAU V., SYLVESTRE MP., BÉLANGER M.**

Association between body-related self-conscious emotions and weight-related intentions during adolescence: A 6-year longitudinal analysis. International Journal of Behavioral Nutrition and Physical Activity (IJBNPA) Annual Meeting 2022.

International Society for Behavioral Nutrition and Physical Activity. Phoenix, États-Unis d'Amérique. 2022.

**27 | TANGUAY P., BÉLANGER M., MARQUIS N.**

Hybrid cardiac rehabilitation models: A Review. Canadian Society for Exercise Physiology. Fredericton, Canada. 2022.

**28 | GALLANT F., THIBAUT V., MEKARY S., HEBERT JJ., SABISTON CM., BÉLANGER M.**

Associations between puberty status and relative age on sport dropout during adolescence. Canadian Society for Exercise Physiology. Fredericton, Canada. 2022.

**29 | IANCU H.D., PICARD Y., RICHARD JF., BÉLANGER M., RICHARD J.**

The validation of an original criteria referenced tests battery for the assessment of K-8 students' fundamental motor skills and its integration into the pedagogical. European College of Sport Science. Séville, Espagne. 2022.

**30 | THIBAUT V., GALLANT F., DORÉ I., SABISTON CM., DRAPEAU V., SYLVESTRE MP., BÉLANGER M.**

Ce qu'il faut changer pour arrêter de vouloir perdre! Lien entre l'image corporelle et les intentions liées au poids. BistroBrain. Conférence virtuelle. Canada. 2022.

**31 | THIBAUT V., GALLANT F., PAIEMENT K., WARD S., LEMIEUX S., ABI NADER P., BÉLANGER M.**

Longitudinal associations between weight-control status and lifestyle behaviors during adolescence. Canadian Society for Exercise Physiology. Fredericton, Canada. 2022.

**32 | GALLANT F., MURRAY RM., SABISTON CM., BÉLANGER M.**

Describing the evolution of sport participation profiles during adolescence. International Society for Behavioral Nutrition and Physical Activity. Annual Meeting. Phoenix, États-Unis d'Amérique. 2022.

**33 | SAUCIER D., BÉLANGER M., O'CONNELL C.**

Urbanization, air pollution and water exposure: Do they play a role in the development of amyotrophic lateral sclerosis? Canadian Student Health Research Forum. Winnipeg, Canada. 2022.

**34 | BÉLANGER M., GOGUEN CARPENTER J., BEAUCHAMP J., BOUCHER A., DEGRÂCE S., CHEVARIE JS., SAHEB Y., GAGNON M., GALLANT F., DORÉ I., SABISTON C.M.**

I don't know... It's only sport": Emergence of four physical activity profiles through a longitudinal study among adolescents. International Society for Behavioral Nutrition and Physical Activity. Annual Meeting. Phoenix, États-Unis d'Amérique. 2022.

**35 | SAIDI L., BÉLANGER M., GODBOU P.**

Effet des interventions de promotion de l'activité physique durant les soins prénataux sur les issues maternelles et fœtales: une revue systématique de la littérature. 89<sup>e</sup> congrès de l'Association canadienne-française pour l'avancement des sciences (Acfas). Québec, Canada. 2022.

**36 | BRETON M.**

Faire carrière après un doctorat: perspectives, conseils et réseautage. Université de Montréal. Conférence virtuelle sur invitation. Montréal, Canada. 2020.

**37 | BRETON M., LAMOUREUX-LAMARCHE C., NABELSI V., HUDON C., SINGER A., FARRELL G., GAGNON J., GABOURY I., AUBREY-BASSLER K., VISCA R., LIDDY C., GAGNON MP., STEELE GRAY C.**

Evaluating the scaling up process of eConsult in four provinces of Canada. 48<sup>th</sup> North America Primary Care Research Group (NAPCRG) Annual meeting. San Francisco, États-Unis d'Amérique. 2020.

**38 | BRETON M.**

Portrait de l'utilisation des téléconsultations en contexte de COVID-19. Journée département de médecine familiale et d'urgence de l'Université de Sherbrooke. Longueuil, Canada. 2020.

**39 | GABOURY I., BRETON M., BORDELEAU F., COUTURIER Y., DESCOTEAUX S., HUDON C., ABOU MALHAM S.**

Who said Advanced Access is only for physicians and nurses? A qualitative study of the new key players' perspective. 48<sup>th</sup> North America Primary Care Research Group (NAPCRG) Annual meeting. Conférence virtuelle. San Francisco, États-Unis d'Amérique. 2020.

**40 | OELKE N., BRETON M., MONTESANTI S., JOHNSTON S., LUKEY A.**

Facilitating integrated care through primary healthcare teams: A policy analysis of four Canadian provinces. Primary Health Care Research Network. Conférence virtuelle. Vancouver, Canada. 2020.

**41 | BRETON M.**

To analyse factors affecting the implementation of Social Determinants of Health screening tool within Community Health Centers. Boston Globe. Boston, États-Unis d'Amérique. 2020.

**42 | CÔTÉ-BOILEAU É., BRETON M., DENIS J-L.**

Walk the talk towards value-based integrated performance management in healthcare: the story of how health system managers appropriate control rooms through a national mandate in Quebec. Canadian Association for Health Services and Policy Research. (CAHSPR). Événement virtuel. Saskatoon, Canada. 2020.

**43 | SPAGNOLO J., SASSEVILLE M., BRETON M., CLÉMENT J.-F., SAUVÉ C., FLEET R., LEBEL C., BEAUSÉJOUR M.**

Family physicians' perceptions on using a centralized referral system to increase patient access to specialized services in Québec, Canada. Événement virtuel. Montréal, Canada. 2020.

**44 | BRETON M.**

Early impacts of COVID-19 on Primary Care Delivery. Interim report. Commonwealth Fund. Conférence virtuelle. New York, États-Unis d'Amérique. 2020.

**45 | ABOU MALHAM S., MAILLET L., BRETON M., KEBE M., GABOURY I., HUDON C., DUHOUX A**

Implementation of Advanced Access in Canada. Center for Primary Care - Harvard Medical School. Conférence virtuelle. Boston, États-Unis d'Amérique. 2020.

**46 | BRETON M.**

Snapshot of the rapid transition towards telehealth during the COVID-19 pandemic in FMG-U. PBRN McGill Medical director. Événement virtuel. Montréal, Canada. 2020.

**47 | BRETON M., HUDON C.**

Covid et soins primaires. Regroupement francophone des soins primaires. Conférence virtuelle. Paris, France. 2020.

**48 | BRETON M., BEAULIEU C., HUDON C., ABOU MALHAM S., SASSEVILLE M., RODRIGUES I., GABOURY I., DUHOUX A., MAILLET L., HAGGERTY J.**

Development of a Reflective Tool on Advanced Access for Primary Healthcare Providers. 48<sup>th</sup> North American Primary Care Research Group (NAPCRG) Annual Meeting. C. Conférence virtuelle. San Francisco, États-Unis d'Amérique. 2020.

**49 | BRETON M.**

Snapshot of the rapid transition towards telehealth during the COVID-19 pandemic in FMG-U. PBRN McGill operating group meeting. Conférence virtuelle. Montréal, Canada. 2020.

**50 | WANKAH P., BRETON M., SHAW J., STEELE GRAY C.**

Interrelated institutional logics in the implementation of integrated care models for older adults: a comparative case study. 48<sup>th</sup> North American Primary Care Research Group (NAPCRG) Annual Meeting. Conférence virtuelle. San Francisco, États-Unis d'Amérique. 2020.

**51 | BRETON M.**

Summer Learning series. Session 7: the impact of COVID-19 on primary Care: research and practice innovation in Québec. Snapshot of the rapid transition towards telehealth during the COVID-19 pandemic in teaching Primary healthcare clinics. Primary Integrated Health Care Innovation Center. Montréal, Canada. 2020.

**52 | BEDOS C., GAGNON M-P., BRETON M., GIRAudeau N.**

La médecine globale au temps de la COVID-19: Quel avenir pour la télésanté? Le réseaux RSBO et RQCP. Événement virtuel. Montréal, Canada. 2020.

**53 | BRETON M.**

Advanced Access Model. Harvard Medical School, Center for Primary Care. Conférence virtuelle. Boston, États-Unis d'Amérique. 2020.

**54 | MARSHALL E., BRETON M., GREEN M., AYN C., MILLER L., SMITHMAN M., FRYMIRE E.**

The CUP Study: Examining effectiveness of centralized waitlists in Connecting Unattached Patients to primary care providers. 48<sup>th</sup> North American Primary Care Research Group (NAPCRG) Annual Meeting. Conférence virtuelle. San Francisco, États-Unis d'Amérique. 2020.

**55 | BRETON M., GUAY M.**

Covid et soins primaires au Québec. Réseau Accord France. Conférence virtuelle. Paris, France. 2020.

**56 | BRETON M.**

Portrait de la transformation rapide vers les téléconsultations pendant la COVID-19 dans les GMFU. Webinaire organisé par les réseaux de recherche en santé buccodentaire et osseuse et le réseau québécois Covid et pandémie. Montréal, Canada. 2020.

**57 | BRETON M.**

Key learning of evaluation the scaling up process of econsult in four provinces of Canada. 48<sup>th</sup> North American Primary Care Research Group (NAPCRG) Annual Meeting. Conférence virtuelle. San Francisco, États-Unis d'Amérique. 2020.

**58 | ABOU MALHAM S., MAILLET L., BRETON M., KEBE M., GABOURY I., HUDON C., DUHOUX A.**

Implementation of Advanced Access among Family Physician in Quebec: a pilot cross sectional study. 48<sup>th</sup> North American Primary Care Research Group (NAPCRG) Annual Meeting. Conférence virtuelle. San Francisco, États-Unis d'Amérique. 2020.

**59 | SMITHMAN MA., BRETON M., HAGGERTY J.**

Does being attached to a primary care provider improve access to primary care? An observational study of centralized waiting lists in Quebec. Canadian Student Health Research Virtual Forum. Winnipeg, Canada. 2020.

**60 | KHALILIPALANDI S., COSSETTE B., VANDESRASIER A., MVALLET L., RICARD G., POIRIER R., GOSSELIN S., LANGLOIS M-F., SIROIS C., COUTURIER Y., RODRIGUE C., TEASEDALE J., BRETON M.**

Transitions de soins pharmaceutiques chez les aînés-une évaluation de l'implantation. Conférence annuelle virtuelle. Canadian Association for Health Services and Policy Research (CAHSPR). Canada 2021.

**61 | BRETON M.**

Recours aux téléconsultations dans le contexte de la pandémie au Québec. ALASS Webinaires « L'utilisation des technologies de santé en contexte de pandémie ». Conférence virtuelle. France. 2021.

**62 | CÔTÉ-BOILEAU E., BRETON M., DENIS J-L.**

Control rooms in Publicly-funded health systems: Reviving value in healthcare governance. Canadian Association for Health Services and Policy Research (CAHSPR). Conférence virtuelle. Canada. 2021.

**63 | BRETON M., LAMOUREUX-LAMARCHE C.**

Stratégies pour accompagner la mise à l'échelle d'innovations: des stratégies inspirées de econsult dans 4 provinces. Collègue des médecins de famille du Québec. Montréal, Canada. 2021.

**64 | GABOURY I., BRETON M., PERREAU K., BORDELEAU F., DESCÔTEAUX S., MAILLET L., HUDON C., COUTURIER Y., DUHOUX A., VACHON B., COSSETTE B., POITRAS M-E., LOIGNON C., VASILIADIS H.M., ABOU MA.**

Interprofessional Advanced Access: A tale of accompanying organizational change in primary healthcare. 37<sup>e</sup> conférence internationale de International Society for Quality in Health Care (ISQua) 2021. Conférence virtuelle. Italie. 2021.

**65 | BRETON M.**

L'accessibilité et la visibilité des services. Institut Universitaire de première ligne en santé et services sociaux. 2021.

**66 | BRETON M., LAMOUREUX-LAMARCHE C.**

Facteurs clés pour une mise à l'échelle réussie : exemple du projet econsult. Événement de clôture – projet eConsult Québec. Montréal, Québec. 2021.

**67 | BRETON M.**

Recrutement des patients et des cliniques. *Association canadienne-française pour l'avancement des sciences (Acfas)*. Étude Paris-OCDE-Québec. Événement virtuel. Canada. 2021.

**68 | BRETON M., ANN SMITHMAN M., DESLAURIERS V., COSSETTE B., GUÉNETTE L., GODARD-SEBILLOTTE C., SOURIAL N., HUDON C., LABERGE M., AYN C., FRYMIRE E., ISENER J., GREEN M., NESTO S., MARSHALL E.**

COVID-19-An opportunity to improve access to primary care in Québec. Conférence annuelle virtuelle. Canadian Association for Health Services and Policy Research (CAHSPR). Canada. 2021.

**69 | DUFOUR E., DUHOUX A., BRETON M., CONTANDRIOPOULOS D., LUSSIER M-T., BOLDOC J.**

Feasibility and effects of an audit and feedback intervention with a nursing team in primary care: A pilot study. Conférence annuelle virtuelle. Canadian Association for Health Services and Policy Research (CAHSPR). Canada. 2021.

**70 | CÔTÉ-BOILEAU E., BRETON M., ROULEAU L., DENIS J-L.**

Value-based integrated performance management tools in healthcare: A sociomaterial work story. Conférence annuelle virtuelle. Canadian Association for Health Services and Policy Research (CAHSPR). Canada. 2021.

**71 | SASSEVILLE M., BEAUSÉJOUR M., SPAGNOLO J., CLÉMENT J-F., SAUVÉ C., FLEET R., LACROIX J., FELDMAN D., LOIGNON C., NAULT M-L., MAC-THIONG J-M., BRETON M.**

Family physicians utilization patterns of a centralized waiting list to access specialized health services in Quebec: A realist evaluation. Conférence annuelle virtuelle. Canadian Association for Health Services and Policy Research (CAHSPR). Canada. 2021.

**72 | BRETON M.**

Établir son réseau professionnel. Atelier de la relève Comment planifier sa carrière académique. Réseau 1-Québec et Unité Soutien. Événement virtuel. 2021.

**73 | SPAGNOLO J., BRETON M., SAUVÉ C., CLÉMENT J-F., SASSEVILLE M., TREMBLAY M-C., FLEET R., LEBEL C., BEAUSÉJOUR M., RODRIGUE C.**

Exploring variability in the implementation of innovative centralized referral systems to improve patient access to specialized health services in Quebec, Canada. Conférence annuelle virtuelle. Canadian Association for Health Services and Policy Research (CAHSPR). Canada. 2021.

**74 | BRETON M.**

Réflexions sur l'amélioration de l'accès aux services. Congrès de l'Association canadienne-française pour l'avancement des sciences (Acfas). Événement virtuel, Canada. 2022.

**75 | BRETON M.**

Gouvernance et organisation des services. Organisation des soins primaires en contexte de pandémie de COVID-19: regard croisé de 4 pays francophones. Congrès de l'Association canadienne-française pour l'avancement des sciences (Acfas). Santé Publique et COVID-19. Événement virtuel, Canada. 2022.

**76 | BRETON M., GABOURY I., GREEN M., MARTIN E., IVERS I., KIRAN T., KACZOROWSKI J., LABERGE M.**

Revising the Advanced Access Model Pillars: A multi-method. 50<sup>th</sup> North American Primary Care Research Group. Phoenix, États-Unis d'Amérique. 2022.

**77 | BRETON M.**

Pistes de solutions pour améliorer l'accessibilité aux services de première ligne. Commission de la santé et des services sociaux. Québec, Canada. 2022.

**78 | BRETON M.**

Améliorer l'accès en première ligne : oui c'est possible. Congrès annuel de la fédération médicale des omnipraticiens. Montréal, Québec. 2022.

**79 | JOHNSTON S., CHENAIL S., BRODEUR M., BATISTA R., PREMJI K., WEBSTER R., GROSJEAN S., BRUCE B., WONG S., ARCHIBALD D., KENDALL C., FAYE M-R., HOGG W.**

A Collaboration Between Family Physicians and Public Health to Provide Rapid Local Data to Manage COVID-19 Resurgences. North American Primary Care Group Conference Conférence virtuelle. États-Unis. 2020.

**80 | SOBIERAJSKI A., BERGER M., BRODEUR M., LANKTREE E., ALOMARI A.**

Prévention et contrôle des épidémies pour lutter contre la COVID-19 dans les Centres d'hébergement et de soins de longue durée au Québec. Canadian Conference on Global Health. Conférence virtuelle. Canada. 2020.

**81 | PEEL M-A., AUDETTE-CHAPDELAINE S., BRODEUR M.**

Gambling in Canadian Primary Care: A Narrative Review. Alberta Gambling Research Institute 20<sup>th</sup> Annual Conference. Alberta, Canada. 2021.

**82 | LAWSON C., AKA E., GAIGNARD E., DUFOUR I., KONÉ M., BRODEUR M.**

COVID-19: Contribution au programme de protection respiratoire des employés du Centre hospitalier universitaire de Québec. Conférence canadienne sur la santé mondiale. Conférence virtuelle. Sherbrooke, Canada. 2021.

**83 | KAIROUZ S., BRODEUR M., SAVARD A-C., CÔTÉ M., AUDETTE-CHAPDELAINE S.**

Jeux en ligne en temps de pandémie: Expériences tendances et transformations. Sommet sur les dépendances 2022. Canada. 2022.

**84 | BRODEUR M., AUDETTE-CHAPDELAINE S., SAVARD A.-C., KAIROUZ S.**

Gambling and the COVID-19 pandemic in Quebec (Canada): The experience of family and friends of problem gamblers. International Gambling Conference 2022 (IGC). Auckland, Nouvelle-Zélande. 2022.



**85 | KAIROUZ S., SAVARD A.-C., BLANCHETTE-MARTIN N., BRODEUR M., DUFOUR M., FERLAND F., FRENCH M., MONSON E., MORVANNOU A., VAN MOURIK V.**

Online gambling and associated harms during the COVID-19 pandemic: A population study. *Addiction Conference*. Lisbonne, Portugal. 2022.

**86 | LAVOIE N., DEVAULT-TOUSIGNANT C., AUDETTE-CHAPDELAINE S., CÔTÉ M., BRODEUR M.**

Qualitative experience of self-exclusion and family exclusion among gamblers: A scoping review. *International Gambling Conference 2022 (IGC)*. Auckland, Nouvelle-Zélande. 2022.

**87 | ANDREEVA M., HUDON C., BRODEUR M.**

Gambling and Suicide: A Gender-Stratified Comparative Analysis Based on Coroner Reports from Quebec (1993-2020). *International Gambling Conference 2022 (IGC)*. Auckland, Nouvelle-Zélande. 2022.

**88 | BRODEUR M.**

La pratique des jeux d'argent et d'argent et la pandémie de COVID-19. 15<sup>e</sup> Congrès de la Médecine Générale France. Paris, France. 2022.

**89 | BRODEUR M., KAIROUZ S., SAVARD A.-C., VAN MOURIK V., DESJARDINS A., LEFRANÇOIS B., ROCHA N.**

Jeux de hasard et d'argent et pandémie de COVID-19 au Québec: Bilan, défis et pistes d'action [panel de discussion]. Sommet sur les dépendances. Canada. 2022.

**90 | BRODEUR M.**

Gambling and the COVID-19 Pandemic in the Province of Quebec (Canada): A Mixed Methods Study. 21<sup>e</sup> conférence annuelle de l'Alberta Gambling Research Institute. Calgary, Canada. 2022.

**91 | BRODEUR M., DEVAULT-TOUSIGNANT C., LAVOIE N., AUDETTE-CHAPDELAINE S., CÔTÉ M., COTTON, J. C.**

Gambling Among LGBTQ Populations: A Scoping Review. 7<sup>th</sup> International Conference on Behavioral Addiction (ICBA). Angleterre, Royaume-Uni. 2022.

**92 | BRODEUR M., AUDETTE-CHAPDELAINE S., SAVARD A.-C., KAIROUZ S.**

Gambling and the COVID-19 Pandemic in the Province of Quebec (Canada). The European Association for the Study of Gambling (EASG) 2022. Oslo, Norvège. 2022.

**93 | KAIROUZ S., SAVARD A.-C., BLANCHETTE-MARTIN N., BRODEUR M., DUFOUR M., FERLAND F., FRENCH M., MONSON E., MORVANNOU A., VAN MOURIK V.**

Trends in online gambling during the COVID-19 pandemic: A population study. 10<sup>th</sup> International Conference Pathological Gambling and Other Behavioral Addictions. Pologne. 2022.

**94 | KAIROUZ S., SAVARD A.-C., BLANCHETTE-MARTIN N., BRODEUR M., DUFOUR M., FERLAND F., FRENCH M., MONSON E., VAN MOURIK V.**

A population study on online gambling during the COVID-19 pandemic. *International Gambling Conference 2022 (IGC)*. Auckland, Nouvelle-Zélande. 2022.

**95 | KAIROUZ S., SAVARD A.-C., BLANCHETTE-MARTIN N., BRODEUR M., DUFOUR M., FERLAND F., FRENCH M., MONSON E., MORVANNOU A., VAN MOURIK V.**

Portrait populationnel du jeu en ligne au Québec. Sommet sur les dépendances 2022. Canada. 2022.

**96 | COHEN A. A.**

Quantifying the state and dynamics of sparsely sampled biological networks to understand aging.

Tenth International Conference on Complex Systems (ICCS) Conférence virtuelle. États-Unis. 2020.

**97 | COHEN A. A.**

Complex system dynamics and aging in physiological systems. Columbia University. New York, États-Unis. 2020.

**98 | GRAVEL D., COHEN A. A.**

Colloque du scientifique en chef du Québec. *Association canadienne-française pour l'avancement des sciences (Acfas)*. Conférence virtuelle. Sherbrooke, Canada. 2020.

**99 | SHARECK M., PAQUETTE-GUAY A., EKOUAGOU K., CAMIRAND-LEMYRE F., DUBÉ T., FIRTH C., FULLER D., KESTENS Y., MORIN P., TOUGAS AM., WINTERS M.**

Who benefits from urban revitalization efforts and who doesn't? Introducing the Centre-Ville Equitable et en Santé (CentrÉS) study. 24<sup>th</sup> Conference of the International Union for Health Promotion and Education. Conférence virtuelle. Montréal, Canada. 2022.

**100 | MILLETTE CA., LAROUCHE C., CUMYN A., HATCHER S., LANDRY M., DUBÉ T., GAGNÉ ÈR.**

L'évolution de la responsabilité sociale dans le programme de doctorat en médecine à la Faculté de médecine et des sciences de la santé de l'Université de Sherbrooke. 89<sup>e</sup> Congrès de l'Association canadienne-française pour l'avancement des sciences (Acfas). Québec, Canada. 2022.

**101 | DUBÉ T., STRASSER R., CAMERON E., RAZACK S., PETIT G., LEBLANC MC., KARAN M.**

Incorporating social accountability in health professions education: Implications for curriculum development and implementation. *Canadian Conference on Medical Education*. Calgary, Canada. 2022.

**102 | ANTAO V., JOHNSTON A., GRAVES L., WALCZAK A., DUBÉ T., VARUGHESE J., WONG E., EYRE A., OANDASAN I., BERTRAND S.**

National Orientation in Family Medicine Leadership Education Program (NOFML): Supporting Educational Leadership. *Canadian Conference on Medical Education*. Calgary, Canada. 2022.

**103 | DUBÉ T., ADOUBI A., BENIJJANE M., PAVILANIS A., VAN MAELE L.**

Développer la capacité de recherche dans le domaine de la responsabilité sociale dans la communauté francophone : quelle place et quelle stratégie pour le RIFRESS? Réseau international francophone pour la responsabilité sociale en santé (RIFRESS). Bruxelles, Belgique. 2022

**104 | DUBÉ T., BEAULIEU MD., BENASKEUR I., FOURATI M.**

Cartographie des activités de recherche en responsabilité sociale au sein de la communauté internationale francophone. Réseau international francophone pour la responsabilité sociale en santé (RIFRESS). Bruxelles, Belgique. 2022.

**105 | RAMSDEN V., LOIGNON C., FORTIN M., DUPÉRÉ S., CROWE J.**

Health Literacy: Engaging the Community in Co-Creating a Meaningful Program. *Canadian Association for Health Services and Policy Research (CAHSPR) conference*. Présentation orale virtuelle. 2020.

**106 | RYAN B., GLAZIER R., ZWARENSTEIN M., FORTIN M., STEWART M., SHARIFF S., LE B., WETMORE S.**

Multimorbidity and Mortality in Ontario, Canada: A Population-based Retrospective Cohort Study. *Annual meeting. Présentation orale virtuelle*. 2020.

**107 | STEWART M., RYAN B., BOECKXSTAENS P., CHARLES JM REICHER S., PHAM TN., ZOU G., FORTIN M., BROWN JB., PARISER P. A.**

Patient-Centered innovation for Patients with Multimorbidity-Mixed-Methods Study with a Trial and Qualitative evaluation. *North American Primary Care Research Group (NAPCR) annual meeting. Présentation orale virtuelle*. 2020.

**108 | GABOURY I., BRETON M., BORDELEAU F., COUTURIER Y., DESCOTEAUX S., HUDON C., ABOU MALHAM S., COSSETTE B., PERREAULT K.**

Who said Advanced Access is only for physicians and nurses? A qualitative study of the new key players' perspective. *North American Primary Care Research Group Conference (NAPCR). Conférence virtuelle*. 2020.

**109 | POITRAS M.-E., COUTURIER Y., MASSÉ S., GAGNON D., DUHOUX A., GABOURY I., DOUCET E., T-VAILLANCOURT V., BEN CHARIF A., RAMOND-PAQUIN A., GAUTHIER G., ASHCROFT R., DELLI COLLI N., LUKEWITZ J., HUDON C., POIRIER MD., CAREAU E.**

Implementation evaluation of a train-the-trainer strategy to support the sustainability of evidence-based practice guidelines for nurses and social workers in primary care. *Canadian Family Practice Nurses Association & Canadian Association for Health Services and Policy Research Scientific (CAHSPR). Conférence virtuelle*. 2020.

**110 | ABOU MALHAM S., MAILLET L., BRETON M., GABOURY I.**

Determinants of implementation of the advanced access model among nurses: a cross-sectional survey in Québec. *Canadian Association for Health Services and Policy Research Scientific Conference (CAHSPR). Conférence virtuelle*. 2020.

**111 | TOUPIN APRIL K., HUBER A., DUFFY CM., COUCHMAN D., PROULX L., MORGAN EM., BERBATOVCI F., BOYD A., SACHS H., SIROIS A., BROUSSEAU L., COHEN J., BISCH M., SIVAKUMAR A., RAGUSA M., EL HINDI T., GABOURY I., LI LC., STRINGER E., LÉGARÉ F., CAVALLO S., GIBBON M., FORTIN P., BRINKMAN W., CONNELLY M., WEISS J., GMUCA S., TUGWELL P., STINSON, J.**

Acceptability and Usability Testing of a Preliminary Version of the JIA Option Map, an Electronic Decision Aid for Pain Management Options in Juvenile Idiopathic Arthritis. *Pediatric Rheumatology Symposium. American College of Rheumatology. Évènement virtuel*. 2020.

**112 | FILLION E., MONSON E, LOIGNON C., MORVANNOU A.**

Women who Gamble Online: A Scoping Review. *Université Concordia. Montréal, Canada*. 2020.

**113 | FILLION E., MORVANNOU A., MONSON E., LOIGNON C.**

Stigma et recherche d'aide chez les femmes qui pratiquent des jeux de hasard et d'argent en ligne : une recension des écrits. *Convergence Recherche Intervention (CRI 2020)*. Montréal, Canada. 2021.

**114 | QUIRION R., DIRWIMMER, GODRIE, AIMEZ V., BELLAND P., LEMIEUX D., LOIGNON C.**

Les conditions de collaborations entre chercheurs et citoyens. Les sciences participatives. Engagement des Québécois et des Québécoises en sciences : pratiques multiformes. Colloque de l'Association canadienne-française pour l'avancement des sciences (Acfas). Montréal, Canada. 2021.



**115 | LEMAIRE E., LOIGNON C., BERTRAND K.**

Les conséquences de la COVID-19 sur la santé mentale et les stratégies utilisées pour les surmonter : perspective des jeunes adultes vivant en situation de précarité. Webinaire virtuel présenté par l'Institut Universitaire sur les Dépendances. Canada. 2021.

**116 | LEMAIRE E., LOIGNON C., BERTRAND K.**

Le rôle de la musique dans le bien-être des jeunes adultes qui vivent en situation d'itinérance. 88<sup>e</sup> congrès de l'Association canadienne-française pour l'avancement des sciences (Acfas). Sherbrooke, Canada. 2021.

**117 | FOLEY V., GOTTIN T., VALOIS C., PETIT G., LOIGNON C.**

La responsabilité sociale en médecine: les retombées d'une activité de formation des étudiants au sein d'organismes communautaires. 88<sup>e</sup> congrès de Sherbrooke, Canada. 2021.

**118 | GABOURY I., BRETON M., PERREAULT K., BORDELEAU F., DESCÔTEAUX S., MAILLET L., HUDON C., COUTURIER Y., DUHOUX A., VACHON B., COSSETTE B., POITRAS M-E., LOIGNON C., VASILADIS HM., ABOU MALHAM S.**

Interprofessional Advanced Access: A tale of accompanying organizational change in primary healthcare. Conférence de l'Association canadienne-française pour l'avancement des sciences (Acfas). International Society for Quality in Health Care. Conférence virtuelle, Canada. 2021.

**119 | NTZIBAKUNDRIA N., LOIGNON C., FORTIN L., MONSON E.**

Explorer les expériences des personnes utilisatrices de drogues injectables avec les services de navigation liés à la prophylaxie préexposition au VIH et aux soins de l'hépatite C. 24<sup>e</sup> Conférence mondiale de L'Union internationale de Promotion de la Santé et d'Éducation pour la Santé (UIPES). Montréal, Canada. 2022.

**120 | LEMAIRE E., LOIGNON C., BERTRAND K.**

La musique: une ressource prometteuse dans la promotion de la santé mentale chez les jeunes adultes en situation d'itinérance. 89<sup>e</sup> congrès de l'Association canadienne-française pour l'avancement des sciences (Acfas). Laval, Canada. 2022.

**121 | LOIGNON C., LEBLANC C., WILSON I., ALLUNI-MENICHINI K., FOISY J., GARRISS M.**

Addressing equity and inclusion in learning health system research through social accountable partnership. Toward Unity For Equity in Health, Canada. 2022.

**122 | DUPÉRÉ S., LOIGNON C., GODRIE B., GERVAIS L.**

Recherches participatives et équité en santé. 24<sup>e</sup> Conférence mondiale de l'UIPES, Montréal, Canada. 2022.

**123 | POITRAS M-E., MASSÉ S., DOUCET E., POIRIER MD., GAUTHIER G., T-VAILLANCOURT V., HUDON C., DELLI-COLLI N., GAGNON D., CAREAU E., DUHOUX A., GABOURY I., BEN CHARIF A., LUKEWICH J., ASHCROFT R., RAMON-ROQUIN A., COUTURIER Y.**

Train-the-trainer strategy for the appropriation of nursing and social work practice guidelines: Trainers' Pre/Post results. 48<sup>th</sup> North American Primary Care Research Group (NAPCRG) Annual Meeting. Événement virtuel. États-Unis d'Amérique. 2020.

**124 | POITRAS M-E., COUTURIER Y., MASSÉ S., GAUTHIER G., POIRIER MD., HUDON C., DELLI COLLI N., GAGNON D., DUHOUX A., GABOURY I., ASHCROFT R., BEN CHARIF A., LUKEWICH J., RAMOND-ROQUIN A., CAREAU E., BERBICHE D., DOUCET E., VAILLANCOURT V., BEAUPRÉ P.**

Stratégie de formation des formateurs pour soutenir les infirmières et les travailleurs sociaux dans l'appropriation de guides de pratique: résultats pré et post des formateurs. Journée annuelle 2021 du Réseau-1 Québec. Événement virtuel. Canada

**125 | TOUPIN APRIL K., PROULX L., HUBER AM., DUFFY CM., BERBATOVCI F., COUCHMAN D., BOYD A., SACHS H., MORGAN EM., COHEN JS., GABOURY I., LI LC., SIROIS A., SIVAKUMAR A., RAGUSA M., EL HINDI T., SIROTICH E., TREHAN N., STRINGER E., CAVALLO S., UEFFING E., GIBBON M., FORTIN PR., BRINKMAN W., WALKER C., CONNELLY M., WEISS JE., GMUCA S., DÉCARY S., TUGWELL P., STINSON J.**

Development and preliminary acceptability and usability of the JIA Option Map, a Web-based Patient Decision Aid for Pain Management in Juvenile Idiopathic Arthritis. Canadian Arthritis Research Conference. 2021.

**126 | TOUPIN APRIL K., PROULX L., HUBER A M., DUFFY C M., BERBATOVCI F., COUCHMAN D., BOYD A., SACHS H., MORGAN EM., COHEN JS., GABOURY I., LI LC., SIROIS A., SIVAKUMAR A., RAGUSA M., EL HINDI T., SIROTICH E., TREHAN N., STRINGER E., CAVALLO S., UEFFING E., GIBBON M., FORTIN P R., BRINKMAN W., WALKER C., CONNELLY M., WEISS J E., GMUCA S., DÉCARY S., TUGWELL P., STINSON J.**

Development and preliminary acceptability and usability of the JIA Option Map, a Web-based Patient Decision Aid for Pain Management in Juvenile Idiopathic Arthritis. Canadian Arthritis Research Conference. 2021.

**127 | DESLAURIERS T., GABOURY I., VACHON B.**

Vers un engagement authentique et inclusif des patients partenaires et de leurs proches dans la recherche en ergothérapie: Enjeux éthiques et pièges à éviter. World Federation of Occupational Therapist (WFOT) Congress. 2021.

**128 | DESLAURIERS T., JACKSON M., GABOURY I., VACHON B.**

Engager les patients partenaires et leurs proches dans les démarches d'amélioration de la qualité des soins et services: Un protocole de recherche pour explorer la vision et l'expérience des patients partenaires et des gestionnaires. Journée annuelle 2021 du Réseau-1 Québec. Événement virtuel. 2021.

**129 | POITRAS M-E., COUTURIER Y., MASSÉ S., GAUTHIER G., POIRIER MD., HUDON C., DELLI COLLI N., GAGNON D., DUHOUX A., GABOURY I., ASHCROFT R., BEN CHARIF A., LUKEWICH J., RAMOND-ROQUIN A., CAREAU E., BERBICHE D., DOUCET E., VAILLANCOURT V., BEAUPRÉ P.**

Patients-trainers in Primary Care: A Knowledge Transfer Tool for Best Practices among Clinicians. Canadian Association for Health Services and Policy Research (CAHSPR) 2021.

**130 | PROULX L., TREHAN N., SIROTICH E., ABRAHAMS N., SIROIS A., STINSON J., DUFFY CM., HUBER AM., COUCHMAN D., MORGAN EM., COHEN JS., GABOURY I., LI LC., STRINGER E., CAVALLO S., GIBBON M., BRINKMAN W., CONNELLY M., WEISS JE., GMUCA S., DÉCARY S., TUGWELL P., TOUPIN APRIL K.**

The power of lived experience: Engaging young people with Juvenile Idiopathic Arthritis in research - a quality improvement project. Canadian Arthritis Research Conference. 2022.

**131 | GABOURY I., LAPOINTE M.**

Rendez-vous santé Québec et accès adapté: enjeux, défis et stratégies de co-habitation. Journée annuelle 2022 du Réseau-1 Québec. Événement virtuel. Canada.

**132 | LUKEWICH J., SWAB M., MARTIN-MISENER R., BRYANT-LUKOSIUS D., ASGHARI S., RYAN D., NORFUL A., MATHEWS M., POITRAS M-E., MARSHALL E.**

Effectiveness of Registered Nurses in Primary Care: A Systematic Review. 48<sup>th</sup> North American Primary Care Research Group (NAPCRG) Annual Meeting. Événement virtuel, États-Unis d'Amérique. 2020.

**133 | AG AHMED MA., FORTIN M., POITRAS M-E.**

Étude évaluative du programme régional de la trajectoire des services de réadaptation intégrés pour les maladies chroniques: Cas des personnes atteintes de diabète de type 2 au CIUSSS du SLSJ: Protocole de recherche. Journée annuelle de la recherche CIUSSS-SLSJ. Saguenay, Canada. 2020.

**134 | SMITHMAN M., DÉCARY S., COUTURIER Y., SAFA N., COZIC-FOURNIER Y., POITRAS M-E., MENEAR M., CÔTÉ N.**

COVID-19 & primary healthcare: a living scan of evolving challenges and innovations. 48<sup>th</sup> North American Primary Care Research Group (NAPCRG) Annual Meeting. Événement virtuel. San Francisco, États-Unis d'Amérique. 2020.

**135 | EMOND MJ., FRIGON MP., LAVOIE M., BOUCHARD L., TREMBLAY K., POITRAS M-E.**

Soutenir les couples porteurs de l'Ataxie récessive spastique autosomique de Charlevoix-Saguenay: co-construction d'un outil d'aide à la décision. Journée annuelle de la recherche du Centre intégré universitaire de santé et de services sociaux du Saguenay-Lac-Saint-Jean (CIUSS-SLSJ). Saguenay, Canada. 2020.

**136 | POITRAS M-E., T VAILLANCOURT V., DOUCET E.**

Le partenariat avec les utilisateurs des connaissances: constats et stratégies. Journée annuelle de la recherche du Centre intégré universitaire de santé et de services sociaux du Saguenay-Lac-Saint-Jean (CIUSS-SLSJ). Saguenay, Canada. 2020.

**137 | GRUDNIEWICZ A., POITRAS M-E., ARMAS A., MOLD J., BOECKXSTAENS P.**

Conceptual Struggle or Opportunity to Align? Mapping Goal-Oriented Care to Related Concepts in Person-Centered Care (Workshop). 48<sup>th</sup> North American Primary Care Research Group (NAPCRG) Annual Meeting. Événement virtuel. San Francisco, États-Unis d'Amérique. 2020.

**138 | AG AHMED MA., FORTIN M., POITRAS M-E., NGANGUE P., ALMIRALL J.**

A bibliometric analysis of multimorbidity. 48<sup>th</sup> North American Primary Care Research Group (NAPCRG) Annual Meeting. Événement virtuel. San Francisco, États-Unis d'Amérique. 2020.

**139 | CARRIER JD., POITRAS M-E., GIRARD A., LESAGE A., CORMIER C.**

Outpatient follow-up practices and the well-being of primary care and mental health nurses in Quebec during the first wave of the COVID-19 pandemic. Canadian Association for Health Services and Policy Research (CAHSPR). Événement virtuel. Canada. 2021.

**140 | CANAPÉ A., BACON K., POITRAS M-E., HATCHER S., T VAILLANCOURT V., BOUDREAU A.**

Pandémie de Covid-19: Réalités et besoins des Premières Nations vivant en milieu urbain. Canadian Association for Health Services and Policy Research (CAHSPR). Événement virtuel. Canada. 2021.

**141 | POITRAS M-E.**

L'étude PaRIS de l'OCDE. 88<sup>e</sup> Congrès de l'Association canadienne-française pour l'avancement des sciences (Acfas). Virtuel, Canada. 2021.

**142 | BLANCHETTE V., DE MESTRAL C., BROUSSEAU-FOLEY M., COSTA I., DOGBA MJ., GUIGÈRE A., PAQUETTE JS., POITRAS M-E., RHEAULT N., TREMBLAY MC., WEISZ TOM., ZOMAHOUN HTV., LÉGARÉ F.**

L'engagement des patient.e.s et de leur entourage dans les soins et les décisions de santé pour l'ulcère plantaire diabétique avec ou sans amputation au membre inférieur : le protocole d'un examen de portée. Les journées de la recherche de la Faculté de médecine de l'Université Laval. Québec, Canada. 2021.

**143 | POITRAS M-E., COUTURIER Y., MASSÉ S., GAUTHIER G., POIRIER MD., HUDON C., DELLI-COLLI N., GAGNON D., DUHOUX A., GABOURY I., ASCHROFT R., BEN CHARIF A., LUKEWICH J., CAREAU E., DOUCET E ET COLL.**

Patients trainers in Primary Care: A Knowledge Transfer Tool for Best Practices among Clinicians. Canadian Association for Health Services and Policy Research (CAHSPR) 2021. Événement virtuel, Canada. 2021.

**144 | PUZHKO S., WONG S., POITRAS M-E., HANSON Y., MACARTNEY G., SCHWARZ C., DOUCET S., BARTLETT G.**

Mapping Primary Care in Canada for a Patient Reported Experience and Outcome Measures Survey. 49<sup>th</sup> North American Primary Care Research Group (NAPCRG) Annual Meeting. Événement virtuel, Canada. 2021.

**145 | POITRAS M-E.**

La collaboration intraprofessionnelle et l'occupation du champ de pratique. Centre de formation continue - Faculté de médecine et des sciences de la santé. Sherbrooke, Canada. 2021.

**146 | POITRAS M-E., CANAPÉ A., BACON K., T. VAILLANCOURT V., HATCHER S., BOUDREAU A.**

Pandémie à la COVID-19: Analyse des besoins des autochtones vivant à Saguenay. Journée annuelle 2021 du Réseau-1 Québec. Événement virtuel. Canada. 2021.

**147 | BLANCHETTE V., DE MESTRAL C., PLOURDE Y., GAUDREAU A., DOGBA MJ., GUIGUÈRE A., PAQUETTE JS., POITRAS M-E., TREMBLAY MC., LÉGARÉ F.**

La prise de décision partagée pour des patient.e.s atteint.e.s de diabète et d'ulcère plantaire en région francophone rurale et semi-rurale au Québec : le protocole d'une évaluation des besoins décisionnels. 7<sup>e</sup> Journée de la recherche de la santé des populations et des pratiques optimales en santé. Événement virtuel. Canada. 2021.

**148 | BLANCHETTE V., POITRAS M-E. ET COLL.**

Travaillons ensemble à « pied d'œuvre » pour réduire le diabète et ses complications : Évaluation des différentes décisions dans les soins des plaies diabétiques aux pieds. Journée annuelle 2021 du Réseau-1 Québec. Événement virtuel. Canada. 2021.

**149 | ASGHARI S., RYAN D., POITRAS M-E., MARTIN-MISENER R., SWAB M., MATHEWS M., BRYANT-LUKOSIUS D., NORFUL A., MARSHALL E., TRANMER J.**

Systematic Review of the Effectiveness of Registered Nurses in Primary Care. 49<sup>th</sup> North American Primary Care Research Group (NAPCRG) Annual Meeting. Événement virtuel. Canada. 2021.

**150 | POITRAS M-E., COUTURIER Y., BEAUPRÉ P., GIRARD A., CARRIER JD., T. VAILLANCOURT V., FORTIN L., RACINE J., AUBRY F.**

Interprofessional Collaboration Competencies of Health and Social Service Professionals in Virtual Care Contexts: A Scoping Review. Collaborative Family Healthcare Association. Madison, États-Unis d'Amérique. 2021.

**151 | GABOURY I., BRETON M., PERREAU K., BORDELEAU F., DESCÔTEAUX S., MAILLET L., HUDON C., COUTURIER Y., DUHOUX A., VACHON B., COSSETTE B., POITRAS M-E., LOIGNON C., VASILIAKIS HM., ABOU MALHAM S.**

Interprofessional Advanced Access: A tale of accompanying organizational change in primary healthcare. International Society for Quality in Health Care (ISQua). Événement virtuel. Irlande. 2021.

**152 | HUDON C., CHOUINARD MC., DUMONT-SAMSON O., GOBEIL-LAVOIE AP., MORNEAU J., PARADIS M., COUTURIER Y., POITRAS M-E., PODER T., SABOURIN V.**

Integrated case management between hospitals and primary care clinics for frequent users of healthcare services. International Conference on Integrated Care. Événement virtuel. Canada. 2021.

**153 | LUKEWICH J., ASGHARI S., BRYANT-LUKOSIUS D., MARSHALL EM., MARTIN-MISENER R., MATHEWS M., NORFUL AA., POITRAS M-E., RYAN D., SWAB M., TRANMER J.**

Effectiveness of Registered Nurses in Primary Care: A Systematic Review. Interdisciplinary Research Group on Nursing Issues (IRGNI) Academy Health Annual Research Meeting. Événement virtuel. États-Unis d'Amérique. 2021.

**154 | COUTURIER Y., POITRAS M-E., MASSÉ S., GAUTHIER G., POIRIER MD., CORMIER C., PRIEURE-CHINTRE A.**

Les patients partenaires comme acteurs centraux de la formation-de-formateurs en soins primaires. Colloque Santé Marseille. Marseille, France. 2021.

**155 | POITRAS M-E., CANAPÉ A., TREMBLAY-VAILLANCOURT V., BACON K., HATCHER S., BOUDREAU A.**

Analyse des besoins des Autochtones vivant en milieu urbain en contexte de pandémie de la COVID-19 : Un projet par; pour et avec les Autochtones. 88<sup>e</sup> Congrès de l'Association canadienne-française pour l'avancement des sciences (Acfas). Événement virtuel. Canada. 2021.

**156 | BARTLETT-ESQUILANT G., POITRAS M-E., AHMED S.**

Comment optimiser des pratiques cliniques et la recherche par des mesures qui ont de l'importance pour les patient.e.s? Des réflexions en lien avec les travaux en cours et le contexte québécois et pancanadien. Journée annuelle 2021 du Réseau-1 Québec. Événement virtuel. Canada. 2021.

**157 | RODRIGUEZ-DUARTE MA., FERNAINY P., KHELIL M., BRETON M., GODARD-SEBILLOTTE C., KACZOROWSKI J., COUTURIER Y., LACASSE A., LONGO C., PUZHKO S., LUSSIER MT., POITRAS M-E., LAYANI G., GAUVIN L., SOURIAL N.**

Profils organisationnels des groupes de médecine de famille. Journée annuelle 2022 du Réseau-1 Québec. Événement virtuel. Québec, Canada. 2022.

**158 | POITRAS M-E., HAGGERTY J., POIRIER MD., T-VAILLANCOURT V., L'ÉQUIPE PARIS OCDE QUÉBEC.**

Les mesures de santé et d'expérience auto-rapportées par les patients vivant avec des maladies chroniques améliorent les soins offerts au Groupes de médecine de famille (GMF). Symposium sur les innovations. Montréal, Canada. 2022.

**159 | RODRIGUEZ-DUARTE MA., FERNAINY P., KHELIL M., BRETON M., GODARD-SEBILLOTTE C., KACZOROWSKI J., COUTURIER Y., LACASSE A., LONGO C., PUZHKO S., LUSSIER MT., POITRAS M-E., LAYANI G., GAUVIN L., SOURIAL N.**

Profils organisationnels des groupes de médecine de famille. 23<sup>e</sup> Congrès des étudiant(es); stagiaires; et résident(es) du Centre de Recherche du Centre hospitalier de l'Université de Montréal (CHUM). Montréal, Canada. 2022.

**160 | FERNAINY P., COUTURIER Y., KACZOROWSKI J., LONGO C., GODARD-SEBILLOTTE C., POITRAS M-E., SOURIAL N.**

Effect of heterogeneity of interprofessional primary care teams on quality of care and health service use in older adults. 50<sup>th</sup> North American Primary Care Research Group (NAPCRG) Annual meeting. Phoenix, États-Unis d'Amérique. 2022.

**161 | DUHOUX A., RIOUX-DUBOIS A., POITRAS M-E., LAZAROVICI M.**

Competencies of nurses and managers to develop and implement nursing clinical and organizational innovations in primary care. 8<sup>th</sup> International Nurse Education Conference (NETNEP). Sitges, Espagne. 2022.

**162 | POITRAS M-E., COUTURIER Y., POIRIER MD., MASSÉ S., T-VAILLANCOURT V.**

La formation de formateurs: Efficace pour implanter un guide pratique en soins primaires. 8<sup>e</sup> congrès mondial des infirmières et infirmiers francophones. Ottawa, Canada. 2022.

**163 | POITRAS M-E., SIMARD C., CHOUINARD MC., ROBERGE V., DALLAIRE C., DÉRY J.**

L'harmonisation des pratiques professionnelles infirmières au Centre intégré universitaire de santé et de services sociaux du Saguenay-Lac-Saint-Jean (CIUSS-SLSJ): Modélisation logique de l'intervention et des effets attendus. 8<sup>e</sup> congrès mondial des infirmières et infirmiers francophones. Ottawa, Canada. 2022.

**164 | POITRAS M-E., COUTURIER Y., CORMIER C., MASSÉ S., POIRIER MD.**

Barriers to multi-site implementation of a train-the-trainer intervention in primary care: The case of the F2PL project. Canadian Association for Health Services and Policy Research (CAHSPR) 2022. Événement virtuel. Canada. 2022.

**165 | GABOURY I., BRETON M., BORDELEAU F., MARTIN E., POITRAS M-E., MALHAM S., MAILLET L., LOIGNON C., COSSETTE B., DUHOUX A., PERREAU K., RODRIGUES M I.**

Foundational change strategies to improve interprofessional advanced access: a participatory action research study. 50<sup>th</sup> North American Primary Care Research Group (NAPCRG) Annual meeting. Phoenix, États-Unis d'Amérique. 2022.

**166 | POITRAS M-E., T VAILLANCOURT V., BEAUPRÉ P., PRÉVOST K., BERNIER A.**

Trousse de formation pour une meilleure prise de décision partagée: Un réel succès! 8<sup>e</sup> Congrès mondial des infirmières et infirmiers francophones. Ottawa, Canada. 2022.



**167 | EMOND MJ., POITRAS M-E., FRIGON MP., BOUCHARD L., TREMBLAY K., LAVOIE M.**

Soutenir les couples porteurs de l'ataxie récessive spastique autosomique de Charlevoix-Saguenay lors de la planification familiale : co-construction d'un outil d'aide à la décision avec les utilisateurs. 22<sup>e</sup> colloque de la maîtrise réseau en sciences infirmières des Universités du Québec. Virtuel. Canada. 2022.

**168 | DUHOUX A., R-DUBOIS A., POITRAS M-E., LAZARIVICI M.**

Competencies of nurses and managers to develop and implement nursing clinical and organizational innovations in primary care. 8<sup>th</sup> International Nurse Education Conference. Barcelone, Espagne. 2022.

**169 | DAUWE V., POITRAS M-E., ROBERGE V.**

L'équipe d'intervention rapide dans un contexte hospitalier suprarégional : un scan environnemental et une étude de cas unique. Journée annuelle de la recherche du Centre intégré universitaire de santé et de services sociaux du Saguenay-Lac-Saint-Jean. Saguenay (CIUSSS-SLSJ), Canada. 2022.

**170 | BLANCHETTE P., ST-ONGE C., POITRAS M-E.**

Assessing health profession education trainees using reported observations: A scoping review. La conférence Canadienne en éducation médicale. Calgary, Canada. 2022.

**171 | POITRAS M-E.**

La recherche partenariale et transfert des connaissances : les incontournables en soins primaires. Journée de la recherche du Centre intégré universitaire de santé et de services sociaux du Saguenay-Lac-Saint-Jean (CIUSSS-SLSJ). Chicoutimi, Canada. 2022.

**172 | POITRAS M-E., T VAILLANCOURT V., HUDON C., PLUYE P., POIRIER A., BERNIER A., LEGARÉ F.**

Shared Decision-Making Toolkit: An effective strategy for the continuous professional development of primary care nurses. 50<sup>th</sup> North American Primary Care Research Group (NAPCRG) Annual meeting. Phoenix, États-Unis d'Amérique. 2022.

**173 | RODRIGUEZ-DUARTE MA., FERNAINY P., KHELIL M., BRETON M., GODARD-SEBILLOTTE C., KACZOROWSKI J., COUTURIER Y., LACASSE A., LONGO C., PUZHKO S., LUSSIER MT., POITRAS M-E., LAYANIM G., GAUVIN L. SOURIAL N.**

Profils organisationnels des groupes de médecine de famille. Journée conjointe de la recherche du département de médecine de famille et de médecine d'urgence et du réseau de recherche en soins primaires du département de médecine de famille et de médecine d'urgence de l'Université de Montréal. Montréal, Canada. 2022.

**174 | BLANCHETTE P., POITRAS M-E., ST-ONGE C.**

Assessing health profession education trainees using reported observations: A scoping review. Journée annuelle de la recherche du Centre intégré universitaire de santé et de services sociaux du Saguenay-Lac-Saint-Jean (CIUSS-SLSJ). Saguenay, Canada. 2022.

**175 | LUKEWICH J., POITRAS M-E., LEAMON T., MATTHEWS M., MARTIN-MISENER R., AUBREY-BASSLER K., CURNEW D.**

Primary care nursing competencies in Canadian undergraduate nursing programs: A national survey. Canadian Health Workforce Virtual Conference. Conférence virtuelle. Canada. 2022.

**176 | BRODEUR M., POITRAS M-E., BATTISTA MC., BOUTIN D., ROY M., AUDETTE-CHAPDELAINE S., CARPENTIER A., WILHELMY C., LOIGNON C.**

The experience of patient-partners in research: A qualitative study. 50<sup>th</sup> North American Primary Care Research Group (NAPCRG) Annual meeting. Phoenix, États-Unis d'Amérique. 2022.

**177 | LUKEWICH J., POITRAS M-E., LEAMON T., MATTHEWS M., AUBREY-BASSLER FK.**

Primary Care Nursing Competencies in Undergraduate Nursing Programs: A National Survey. 50<sup>th</sup> North American Primary Care Research Group (NAPCRG) Annual meeting. Phoenix, États-Unis d'Amérique. 2022.

**178 | POITRAS M-E., AHMED S.**

Mesures de l'expérience rapportés par les patients. Réseau-1 Québec. Saguenay, Canada. 2022.

**179 | LUKEWICH J., POITRAS M-E., LEAMON T., MATTHEWS M., MARTIN-MISENER R., AUBREY-BASSLER K., CURNEW D.**

Primary care nursing competencies in Canadian undergraduate nursing programs: A national survey. Memorial University of Newfoundland Faculty of Nursing Research Week. Conférence virtuelle. Canada. 2022.

**180 | SOURIAL N., RODRIGUEZ A., FERNAINY P., COUTURIER Y., BRETON M., POITRAS M-E., KACZOROWSKI J., LAYANI G., GODARD-SEBILLOTTE C.**

Organizational typology of interprofessional primary care teams in Quebec. 50<sup>th</sup> North American Primary Care Research Group (NAPCRG) Annual meeting. Phoenix, États-Unis d'Amérique. 2022.

**181 | ROBERGE P., PROVENCHER MD., GOSSELIN P., GABOURY I., VASILADIS HM., BENOIT A., CARRIER N., ANTONY MM., CHAILLET N., HOULE J., HUDON C., NORTON PJ.**

Transdiagnostic group cognitive behavioral therapy for anxiety disorders: maintenance of gains at the 12-month follow-up data. Symposium presentation. Association for Behavioral and Cognitive Therapies (ABCT) Conference. Philadelphia, États-Unis d'Amérique. 2020.

**182 | CHAPDELAINE A., VASILADIS HM., PROVENCHER MD., NORTON PJ., BENOIT A., ROBERGE P.**

Cost-effectiveness of group transdiagnostic CBT in adults with anxiety disorder. Symposium presentation. Association for Behavioral and Cognitive Therapies (ABCT) Conference. Philadelphia, États-Unis d'Amérique. 2020.

**183 | FLETCHER TL., DAWSON DB., CULLY J.A.**

A Pilot Study of Brief CBT for Anxiety Delivered via Video Telehealth. Symposium presentation. Association for Behavioral and Cognitive Therapies (ABCT) Conference. Philadelphia, États-Unis d'Amérique. 2020.

**184 | NORTON P.J., LUONG HK., CARRIER N., PROVENCHER MD., ROBERGE P., DRUMMOND S.**

Process and outcome in transdiagnostic cognitive behavioral group therapy: alliance and group cohesion. Symposium presentation. Association for Behavioral and Cognitive Therapies (ABCT) Conference. Philadelphia, États-Unis d'Amérique. 2020.

**185 | PROVENCHER MD., ROBERGE P., NORTON PJ.**

Treatment integrity and therapist experience in delivering a transdiagnostic group treatment protocol for anxiety disorders in primary care. Symposium presentation.

Association for Behavioral and Cognitive Therapies (ABCT) Conference. Philadelphia, États-Unis d'Amérique. 2020.

**186 | ROBERGE P.**

L'accès à la psychothérapie pour les troubles anxieux. Bistro Brain, événement de vulgarisation scientifique sur la santé des populations en partenariat avec le comité étudiant du Réseau de recherche en santé des populations du Québec (RRSPQ). Canada. 2021.

**187 | ROBERGE P.**

Comment aider vos patients qui subissent les impacts psychosociaux de la pandémie: Dépression et anxiété. Formation médicale continue; CISSS de Laval. Québec, Canada. 2021.

**188 | ROBERGE P.**

La thérapie cognitive-comportementale transdiagnostique de groupe pour les troubles anxieux. Programme de développement professionnel continu. Département de psychiatrie, Université de Sherbrooke. Québec, Canada. 2021.

**189 | ROBERGE P.**

Santé mentale : les approches non pharmacologiques efficaces en santé mentale. Mise à jour en thérapie, Centre de formation continue de la Faculté de médecine et des sciences de la santé à l'Université de Sherbrooke. Québec, Canada. 2021.

**190 | ROY M., LAVOIE-TRUDEAU E., BENKHALTI M., COUTURIER Y., LANE J., CLAPPERTON I., ROY M.A., BIBEAU L., OUELLETTE M., CAMDEN C.**

Community outreach workers: Perceived practices and impacts on families and young children. 16<sup>th</sup> World Congress on Public Health. Conférence virtuelle. Rome, Italie. 2020.

**191 | ROY M., LAVOIE-TRUDEAU E., BENKHALTI M., COUTURIER Y., LANE J., CLAPPERTON I., ROY M.A., BIBEAU L., OUELLETTE M., CAMDEN C.**

Barriers and facilitators to implement community outreach work, and interprofessional collaboration with regional partners. 16<sup>th</sup> World Congress on Public Health. Conférence virtuelle. Rome, Italie. 2020.

**192 | GÉNÉREUX M., ROY M., PARÉ C., LÉVESQUE S.**

Strengthening capacities in times of COVID-19: The role of the sense of coherence. 11<sup>th</sup> IUHPE European Conference on Health Promotion and 6<sup>th</sup> International Conference on Salutogenesis. Girona, Spain. 2021.

**193 | GÉNÉREUX M., ROY M., O'SULLIVAN T.**

Salutogenesis as a framework for social recovery after a technological disaster. 11<sup>th</sup> IUHPE European Conference on Health Promotion and 6<sup>th</sup> International Conference on Salutogenesis. Girona, Spain. 2021.

**194 | LEVASSEUR M., DUBOIS M.F., GÉNÉREUX M., NAUD D., RAINA P., ROY M., GABAUDE C., COUTURIER Y.**

Positive health, social participation and health equity in aging Canadians: Which municipalities perform best? Canadian association of gerontology 2021 annual meeting. Toronto, Canada. 2021.

**195 | THERRIAULT D., LANE J., DUPUIS A., GOSSELIN P., SMITH J., ZIAM S., ROY M., ROBERGE P., DRAPEAU M., MORIN P., BERRIGAN F., THIBAUT I., DUFOUR M.**

The impact of the COVID-19 pandemic on the anxiety of adolescents in Quebec. International Society for the Study of Behavioural Development. Rhodes. Greece. 2021.



**196 | ROY M., CORBIN H., LEVIN-ZAMIR D.**

Building public trust in times of crises – The case for health promotion policy, practice and research. IUHPE 24<sup>th</sup> World Conference on Health Promotion, International Union of Health Promotion and Education. Montréal, Canada. 2022.

**197 | DANIEL M., BAUER G., ANTONOVSKY A., MAAS R., MEIER MAGISTRETTI C., ROY M.**

Achieving social justice through socially coherent policy and practice. IUHPE 24<sup>th</sup> World Conference on Health Promotion, International Union of Health Promotion and Education. Montréal, Canada. 2022.

**198 | LEVASSEUR M., NAUD D., DUBOIS M.F., GÉNÉREUX M., COUTURIER Y., ROY M., RAINA P.**

Mental health of aging Canadians during the COVID-19: Influence of communities Age-friendliness? IUHPE 24<sup>th</sup> World Conference on Health Promotion, International Union of Health Promotion and Education. Montréal, Canada. 2022.

**199 | CHAPUT S M., ROY M., LAFONTAINE G., MCCREADY G., BAYAC C., LORENZO P., HOUNSA A., CONTU P.**

Les défis de la compréhension plurielle du champ de la promotion de la santé: Atelier de discussion. IUHPE 24<sup>th</sup> World Conference on Health Promotion, International Union of Health Promotion and Education. Montréal, Canada. 2022.

**200 | LANE J., THERRIault D., LAUZIER-JOBIN F., PARÉ-BAUCHEMIN R., MC SWEEN-CADIEUX E., ZIAM S., DAGENAIS C., GOSSELIN P., SMITH J., HOULE A.-A., DRAPEAU M., ROY M., THIBault I.**

Innovative process to support the sustainability and scale-up of anxiety prevention programs in schools in Quebec, Canada. 22<sup>nd</sup> International Conference on Integrated Care (ICIC22). Odense, Denmark. 2022.

## Présentations par affiches

**1 | BEAULIEU M-C., GABOURY I., CARRIER N. ET AL.**

Mindfulness-Based Stress Reduction to Improve Depressive Symptoms and Rheumatoid Arthritis-Related Clinical Outcomes: Results from a Feasibility and Acceptability. CRA 2020. Victoria, Canada. 2020.

**2 | SMITHMAN MA. BRETON M., LAMOUREUX-LAMARCHE C., DUMAS PILON M., KEELY E., FARRELL G., SINGER A., BUSH PL., GABOURY I., NABELSI V., HUDON C., GAGNON M-P., STEELE GRAY C., SHAW J., AUBREY-BASSLER K., WOODS P., STURGE D., COOPER L., LYDIATT A., BIBEAU C., TURNER K., CÔTÉ-BOILEAU É., GAGNON J., VISCA R., LIDDY C.**

Stratégies de mise à l'échelle d'eConsult dans 4 provinces. Journée annuelle 2021 Réseau-1. Événement virtuel. Québec, Canada. 2021.

**3 | FERNAINY P., RODRIGUEZ MA., LACASSE A., GODARD-SEBILLOTTE C., LONGO C., KACZOROWSKI J., LUSSIER M-T., BRETON M., COUTURIER Y., POITRAS M-E., LAYANI G., SOURIAL N.**

The effect of organizational attributes of interprofessional primary care teams on quality of care and health service use in older adults. 50<sup>th</sup> North America Primary Care Research Group (NAPCRG) Annual Meeting. Phoenix, États-Unis d'Amérique. 2022.

**4 | BRETON M., GABOURY I., GREEN M., MARTIN É., IVERS N., KIRAN T., KACZOROWSKI J., LABERGE M.**

Impact of externally facilitated continuous quality improvement cohorts on Advanced Access to support primary healthcare clinics. 50<sup>th</sup> North America Primary Care Research Group (NAPCRG) Annual Meeting. Phoenix, États-Unis d'Amérique. 2022.

**5 | GABOURY I., CORRIVEAU H., BOIRE G., BEAULIEU M-C., JEAN S., FILIATRAULT J., DAGENAIS P.**

Effectiveness of a patient-customized interdisciplinary fragility fracture liaison service: results of a quasi-randomized pragmatic controlled trial. CRA 2020. Victoria, Canada. 2020.

**6 | BEAULIEU M-C., GABOURY I., DOBKIN P., GERVAIS F., GENDRON F., ROBERGE P., DAGENAIS P., ROUX S., BOIRE G.**

Mindfulness-Based Stress Reduction (MBSR) to Improve Patient-Related Outcomes (PROs) in Patients with Rheumatoid Arthritis in Clinical Remission but Elevated Negative PROs: A Pragmatic Pilot Study. ACR Convergence. 2021.

**7 | GABOURY I., DOBKIN PL., BEAULIEU M-C., GERVAIS F., GENDRON F., ROBERGE P., DAGENAIS P., ROUX S., BOIRE G.**

Mindfulness-Based Stress Reduction (MBSR) in Rheumatoid Arthritis (RA) Patients: a Patient-Related Outcomes (PRO)-Oriented Pilot Trial." J Rheumatol 2022.

**8 | BOURCIER D., BÉLANGER M., CÔTÉ I., BRAIS B., SYNOFZIK M., BRISSON J-D., RODRIGUE X., GAGNON M-M., MATHIEU J., GAGNON C.**

Documenting the psychometric properties of the SARA to advance trial readiness in Autosomal recessive spastic ataxia of Charlevoix-Saguenay. 25<sup>th</sup> World Muscle Society Congress. Halifax, Canada. 2020.

**9 | GALLANT F., THIBault V., HEBERT J., GUNNELL KE., BÉLANGER M.**

Co-development of physical activity, screen time and sleep from childhood to adolescence: an eight-year study. International Society for Behavioral Nutrition and Physical Activity Annual Meeting. Auckland, New Zealand. 2020.

**10 | THIBault V., BÉLANGER M.**

Attitudes et issues associées aux intentions liées au contrôle du poids de l'adolescence à l'âge adulte. Congrès de l'Association canadienne-française pour l'avancement des sciences (Acfas). Sherbrooke, Canada. 2020.

**11 | GALLANT F., BÉLANGER M.**

What scientific evidence exists for sport development models? Sport for Life Summit. Gatineau, Canada. 2020.

**12 | BÉLANGER M.**

Multi-sport participation during childhood promotes physical activity and mental health in adolescence. Sport for Life Canadian Summit. Gatineau, Canada. 2020.

**13 | GALLANT F., BÉLANGER M.**

Les modèles de développement du sport et la documentation scientifique qui les appuient: une étude de portée. 88<sup>e</sup> Congrès de l'Association canadienne-française pour l'avancement des sciences (Acfas). Sherbrooke, Canada. 2020.

**14 | BÉLANGER M.**

Habitudes de vie et prévention de maladies chroniques. Conférences du Centre de recherche du Centre Hospitalier de l'Université de Sherbrooke. 2020.

**15 | WARD S., BÉLANGER M.**

Comparing the effectiveness of the Healthy Start-Départ Santé online training intervention to the in-person training on childcare educators healthy eating and physical activity practices, and knowledge of fundamental movement skills. International Society of Behavioral Nutrition and Physical Activity Annual Meeting. Auckland, New-Zealand. 2020.

**16 | BÉLANGER M.**

Multi-sport participation during childhood promotes physical activity and mental health in adolescence. Sport for Life Canadian Summit. Gatineau, Canada. 2020.

**17 | SAUCIER D., BÉLANGER M., O'CONNELL C.**

Urbanization, air pollution and water exposure: Identification of potential environmental risk factors associated with diagnosis of amyotrophic lateral sclerosis using systematic review. 31<sup>st</sup> International Symposium on ALS/MND. Montréal, Canada. 2020.

**18 | BÉLANGER M. ET AL.**

Discussion on the priority to increase the number of Canadians who participate in sport and or physical activity on a regular basis.

Consultation discussions with the Honourable Steven Guilbeault, Minister of Canadian Heritage and other sport and physical activity researchers about proposed recovery measures for the Canadian sport and physical activity sector. Videoconference. Canada. 2020.

**19 | SAUCIER D., LIU Z., BÉLANGER M., O'CONNELL C.**

Identification de facteurs de risques environnementaux de la sclérose latérale amyotrophique au Nouveau-Brunswick. 88<sup>e</sup> Congrès de l'Association canadienne-française pour l'avancement des sciences (Acfas). Virtuel. Canada. 2021.

**20 | BÉLANGER M., CARPENTER J.G., SABISTON C.M., VANDERLOO L.M., TRONO C., GALLANT F., THIBault V., DORÉ I., O'LOUGHLIN J.**

Identification of priorities for sport and physical activity research in Canada. Sport Canada Research Initiative Conference. 2021.

**21 | LAROUCHE R., MOORE SA., BÉLANGER M., BRUSSONI M., FAULKNER G., GUNNELL K., TREMBLAY MS.**

Effects of the COVID-19 pandemic on active transportation among Canadian children: results from two national surveys. International Society for Physical Activity & Health (ISPAH) biannual conference. Virtual. 2021.

**22 | DOGGUI R., THIBault V., WARD S., LEMIEUX S., BÉLANGER M.**

Revue systématique sur l'association des trajectoires de la consommation alimentaire, des apports en nutriments et de la qualité de l'alimentation à l'apparition des maladies chroniques. Journée Francophones de Nutrition. 2021.

**23 | SAIDI L., BÉLANGER M., GODBOUT P.**

Effet des interventions de promotion de l'activité physique durant les soins prénataux sur les issues maternelles et fœtales : une revue systématique de la littérature. Communication orale et par affiche. Congrès provincial de la recherche mère-enfant. Le Centre de recherche Mère-Enfant de l'Université de Sherbrooke. Sherbrooke, Canada. 2021.

**24 | SAIDI L., BÉLANGER M., GODBOUT P.**

Effet des interventions de promotion de l'activité physique durant les soins prénataux sur les issues maternelles et fœtales : une revue systématique de la littérature. 89<sup>e</sup> congrès de l'Association canadienne-française pour l'avancement des sciences (Acfas). Québec, Canada. 2022.

**25 | GALLANT F., MURRAY R.M., SABISTON C.M., BÉLANGER M.**

Describing the evolution of sport participation profiles during adolescence Annual Meeting. International Society for Behavioral Nutrition and Physical Activity (ISBNPA). Phoenix, États-Unis d'Amérique. 2022.

**26 | THIBAUT V., GALLANT F., DORÉ I., SABISTON C.M., DRAPEAU V., SYLVESTRE MP., BÉLANGER M.**

Association between body-related self-conscious emotions and weight-related intentions during adolescence: A 6-year longitudinal analysis. International Society of Behavioral Nutrition and Physical Activity (ISBNPA). Phoenix, États-Unis d'Amérique. 2022.

**27 | SAUCIER D., BÉLANGER M., O'CONNELL C.**

Urbanization, air pollution and water exposure: Do they play a role in the development of amyotrophic lateral sclerosis? Canadian Student Health Research Forum. Winnipeg, Canada. 2022.

**28 | JOHNSTON S., CHENAIL S., BRODEUR M., BATISTA R., PREMJI K., WEBSTER R., GROSJEAN S., BRUCE B., WONG S., ARCHIBALD D., KENDALL C., FAYE M-R., HOGG W.**

A Collaboration Between Family Physicians and Public Health to Provide Rapid Local Data to Manage COVID-19 Resurgences. 49<sup>th</sup> North American Primary Care Group Conference (NAPCRG) Annual Meeting. Conférence virtuelle, États-Unis d'Amérique. 2020.

**29 | SOBIERAJSKI A., BERGER M., BRODEUR M., LANKTREE E., ALOMARI A.**

Prévention et contrôle des épidémies pour lutter contre la COVID-19 dans les Centres d'hébergement et de soins de longue durée au Québec. Canadian Conference on Global Health. Conférence virtuelle, Canada. 2020.

**30 | LAUZON-SCHITTKA J., AUDETTE-CHAPDELAINE S., BOUTIN D., WILHELMY C., BRODEUR M.**

L'expérience des patients-partenaires en recherche: Une revue systématique avec analyse thématique. Journée scientifique de la Faculté de médecine et des sciences de la santé de l'Université de Sherbrooke. Prix: Meilleure présentation catégorie: « Sciences Santé », 2<sup>e</sup> prix. Sherbrooke, Canada. 2021.

**31 | ANDREEVA M., AUDETTE-CHAPDELAINE S., BRODEUR M.**

Gambling-Related Completed Suicides: A Scoping Review. 49<sup>th</sup> North American Primary Care Group Conference (NAPCRG) Annual Meeting. Conférence virtuelle, États-Unis d'Amérique. 2021.

**32 | FARKOUH R., AUDETTE-CHAPDELAINE S., BRODEUR M.**

The evidence for using pharmacotherapy in patients with gambling disorder: A narrative review [communication par affiche]. 49<sup>th</sup> North American Primary Care Group Conference (NAPCRG) Annual Meeting, Conférence virtuelle, États-Unis d'Amérique. 2021.

**33 | LAUZON-SCHNITTKA J., AUDETTE-CHAPDELAINE S., BRODEUR M.**

The experience of patient-partners in research: a qualitative systematic review. 49<sup>th</sup> North American Primary Care Group Conference (NAPCRG) Annual Meeting, Conférence virtuelle, États-Unis d'Amérique. 2021.

**34 | RENARD M., AUDETTE-CHAPDELAINE S., BRODEUR M.**

Impacts of the COVID-19 pandemic on gamblers in Canada: Qualitative analysis of responses to an open-ended question. 49<sup>th</sup> North American Primary Care Group Conference (NAPCRG) Annual Meeting. Conférence virtuelle, États-Unis d'Amérique. 2021.

**35 | PEEL M-A., AUDETTE-CHAPDELAINE S., BRODEUR M.**

Gambling in Canadian Primary Care: A Narrative Review. Alberta Gambling Research Institute 20<sup>th</sup> Annual Conference, Alberta, Canada. 2021.

**36 | FOREST G., AUGER A-M., AUDETTE-CHAPDELAINE S., BRODEUR M.**

Diversité sexuelle et de genre: Création d'un guide d'information destiné aux équipes de recherche. Journée scientifique de la Faculté de médecine et des sciences de la santé de l'Université de Sherbrooke. Prix: Meilleure présentation catégorie: « Sciences cliniques et applications biomédicales », 2<sup>e</sup> prix. Sherbrooke, Canada. 2022.

**37 | PRATTE M-M., AUGER A-M., AUDETTE-CHAPDELAINE S., BRODEUR M.**

L'expérience des chercheurs qui impliquent des patients-partenaires dans leur recherche: « scoping review » et synthèse thématique. Journée scientifique de la Faculté de médecine et des sciences de la santé de l'Université de Sherbrooke. Prix: Meilleure présentation catégorie: « Sciences cliniques et applications biomédicales », 3<sup>e</sup> prix. Sherbrooke, Canada. 2022.

**38 | ANDREEVA M., HUDON C., BRODEUR M.**

Gambling and Suicide: A Gender-Stratified Comparative Analysis Based on Coroner Reports from Quebec (1993-2020). International Gambling Conference (IGC). Auckland, Nouvelle-Zélande. 2022.

**39 | LAVOIE N., DEVAULT-TOUSIGNANT C., AUDETTE-CHAPDELAINE S., CÔTÉ M., BRODEUR M.**

Qualitative experience of self-exclusion and family exclusion among gamblers: A scoping review. International Gambling Conference (IGC). Auckland, Nouvelle-Zélande. 2022.

**40 | BRODEUR M., AUDETTE-CHAPDELAINE S., SAVARD A C., KAIROUZ S.**

Gambling and the COVID-19 pandemic in Quebec (Canada): The experience of family and friends of problem gamblers. International Gambling Conference (IGC). Auckland, Nouvelle-Zélande. 2022.

**41 | VAN MAELE L., DUBÉ T., BENIJJANE M., MARTIN B., BEAULIEU MD.**

Recherche en Responsabilité Sociale en Santé: Quoi? Qui? Comment? Pour quoi? Réseau international francophone pour la responsabilité sociale en santé (RIFRESS). Bruxelles, Belgique. 2022.

**42 | NGANGUE P., BROWN JB., NGUYEN TN., FORGUES C., AG AHMED MA., STEWART M., FORTIN M.**

Barriers and facilitators to the implementation of an intervention for people with multimorbidity in primary care. North American Primary Care Research Group (NAPCRG) Annual Meeting. Événement virtuel. 2020.

**43 | AG AHMED MA., POITRAS M-E., NGANGUE P., ALMIRALL J., FORTIN M.**

A bibliometric analysis of multimorbidity. 48<sup>th</sup> North American Primary Care Research Group (NAPCRG) Annual Meeting. Événement virtuel. 2020.

**44 | GABOURY I., CORRIVEAU H., BOIRE G., BEAULIEU M-C., JEAN S., FILIATRAULT J., DAGENAIS P.**

Effectiveness of a patient-customized interdisciplinary fragility fracture liaison service: results of a quasi-randomized pragmatic controlled trial. CRA 2020. Victoria, Canada. 2020.

**45 | BRETON M., GABOURY I., BEAULIEU C., ABOU MALHAM S., RODRIGUEZ I., HUDON C., SASSEVILLE M., HAGGERTY J., DUHOUX A., MAILLET L.**

Development of a reflexive tool on advanced access for primary healthcare providers. 48<sup>th</sup> North American Primary Care Research Group (NAPCRG) Annual Meeting. Conférence virtuelle. 2020.

**46 | BEAULIEU M-C., GABOURY I., DOBKIN PL., GERVAIS F., ROBERGE P., GENDRON F., ROUX S., DAGENAIS P., BOIRE G.**

Mindfulness-based Stress Reduction to improve depressive symptoms and rheumatoid arthritis (RA)-related clinical outcomes. Canadian Rheumatology Conference. Victoria, Canada. 2020.

**47 | BEAULIEU M-C., GABOURY I., DOBKIN PL., GERVAIS F., ROBERGE P., GENDRON F., ROUX S., DAGENAIS P., BOIRE G.**

Mindfulness-based Stress Reduction to improve depressive symptoms and rheumatoid arthritis (RA)-related clinical outcomes. European League Against Rheumatism (EULAR). Conférence virtuelle. 2020.

**48 | TANGUAY P., GABOURY I., KAIRY D., TOUCHETTE M., TOUSIGNANT M., MARQUIS N., DÉCARY S.**

The COVID-19 Virtual Rehabilitation Clinic: Lessons Learned in Preparing a Primary Care Implementation Trial. 48<sup>th</sup> North American Primary Care Research Group (NAPCRG) Annual Meeting. Conférence virtuelle. 2020.

**49 | FLEET R., BRETON M., HASSANE A., LATULIPPE K., GABOURY I.**

Implementing improvements in rural emergency care: Preliminary findings on the birth of a Rural Living Lab Hospital (Québec, Canada). 48<sup>th</sup> North American Primary Care Research Group (NAPCRG) Annual Meeting. Conférence virtuelle. 2020.

**50 | LAUZIÈRE J., FLETCHER C., GABOURY I.**

Cultural adaptation of health and social interventions: a literature review of existing models. Conférence Canadienne de Santé Publique. Conférence virtuelle. 2020.

**51 | ROBERGE P., PROVENCHER M., HUDON C., GABOURY I., HUYNH AT., BENOIT A., DURAND C., NORTON P.**

Transdiagnostic Cognitive Behaviour Therapy for Anxiety Disorders: Leveraging on Insight from an Embedded Qualitative Study. 48<sup>th</sup> North American Primary Care Research Group (NAPCRG) Annual Meeting. Conférence virtuelle. 2020.

**52 | DÉCARY S., GABOURY I., BEAULIEU M-C., BEAULIEU-BOIRE L., MILOT MH., TOUSIGNANT-LAFLAMME Y., LÉGARÉ F.**

Interprofessional shared decision making to reduce overuse in musculoskeletal conditions. Choosing Wisely. Canada Annual Meeting. Conférence virtuelle. 2020.



**53 | BEAULIEU M-C., GABOURY I., DOBKIN P., GERVAIS F., GENDRON F., ROBERGE P., DAGENAIS P., ROUX S., BOIRE G.**

Mindfulness-Based Stress Reduction (MBSR) to Improve Patient-Related Outcomes (PROs) in Patients with Rheumatoid Arthritis in Clinical Remission but Elevated Negative PROs: A Pragmatic Pilot Study. ACR Convergence. 2021.

**54 | GERVAIS-HUPÉ J., PERREAULT K., GABOURY I., WIDERMAN T., HUDON A.**

Comment les milieux de soins de physiothérapie répondent-ils aux besoins des personnes vivant avec de la douleur chronique? : un devis mixte séquentiel exploratoire. Colloque virtuel Méthodes Mixtes Francophonie. 2021.

**55 | DÉCARY S., GABOURY I.**

Primary Care Interprofessional Rehabilitation for Long COVID: A Pilot Safety Study. 49<sup>th</sup> North American Primary Care Research Group (NAPCRG) Annual Meeting. 2021.

**56 | SMITHMAN M A., LAMOUREUX-LAMARCHE C., BRETON M., DUMAS PILON M., KEELY E., FARRELL G., SINGER A., WOODS P., STURGE D., COOPER L., LYDDIATT A., BIBEAU C., TURNER K., NABELSI V., GABOURY I., GAGNON MP., STEELE GRAY C., SHAW J., HUDON C., AUBREY-BASSLER K., BUSH P., CÔTÉ-BOILEAU É., GAGNON J., VISCA R., LIDDY C.**

Key factors to scaling-up eConsult in four provinces. Canadian Association for Health Services and Policy Research (CAHSPR). 2021.

**57 | TOUPIN APRIL K., PROULX L., HUBER A M., DUFFY C M., BERBATOVCI F., COUCHMAN D., BOYD A., SACHS H., MORGAN E M., COHEN J S., GABOURY I., LI L C., SIROIS A., SIVAKUMAR A., RAGUSA M., EL HINDI T., SIROTICH E., TREHAN N., STRINGER E., CAVALLO S., UEFFING E., GIBBON M., FORTIN P R., BRINKMAN W.,**

**WALKER C., CONNELLY M., WEISS J E., GMUCA S., DÉCARY S., TUGWELL P., STINSON J.**

Development and preliminary acceptability and usability of the JIA Option Map, a Web-based Patient Decision Aid for Pain Management in Juvenile Idiopathic Arthritis. Canadian Arthritis Research Conference 2021 (best original research abstract). 2021.

**58 | GABOURY I., BRETON M., PERREAULT K., BORDELEAU F.**

Interprofessional advanced access: a tale of accompanying organizational change in primary healthcare. International Society for Quality in Health Care conference. Événement virtuel. 2021.

**59 | TANGUAY P., DÉCARY S., GABOURY I., KAIRY D., TOUSIGNANT M.**

Covid-19 Virtual Clinical Rehabilitation: A Pilot Study. Combined Sections Meeting of the American Physical Therapy Association. Conférence virtuelle. 2021.

**60 | DOSTIE R., GABOURY I., TROTTIER N., BERBARI J., CAMDEN C.**

Acceptability of a telerehabilitation intervention designed to support families with children aged 3 to 8 years old with motor difficulties. Kids Brain Health Network conference. 2021.

**61 | BOIRE G., GABOURY I., DOBKINS P., ROBERGE P., BEAULIEU M-C., DAGENAIS MC., ROUX S., GENDRON F.**

Mindfulness-Based Stress Reduction (MBSR) in Rheumatoid Arthritis (RA) Patients: a Patient-Related Outcomes (PRO)-Oriented Pilot Trial. 2022 CRA & AHPA Annual Scientific Meeting. 2022.

**62 | GABOURY I., BRETON M., BORDELEAU F., MARTIN E., POITRAS M-E., MALHAM S., MAILLET L., LOIGNON C., COSSETTE B., DUHOUX A., PERREAULT K., RODRIGUES I.**

Foundational change strategies to improve interprofessional advanced access: a participatory action research study. 50<sup>th</sup> North American Primary Care Research Group (NAPCRG) Annual Meeting. Phoenix, États-Unis d'Amérique. 2022.

**63 | RODRIGUEZ OJEA GARCIA L., GABOURY I., BEAUSÉJOUR M.**

Évaluation de l'impact des nouvelles trajectoires de soins inter-établissements en chirurgie musculosquelettique pédiatrique complexe, au niveau de la collaboration interprofessionnelle du personnel de santé impliqués. Symposium de l'Unité Soutien SSA Québec. 2022.

**64 | TOUPIN APRIL K., PROULX L., HUBER A M., DUFFY C M., COUCHMAN D., MORGAN E M., COHEN J S., GABOURY I., LI L C., TREHAN N., SIROIS A., SIROTICH E., ABRAHAMS N., HOUSTON A., KASHIF I., VIJ N., STRINGER E., CAVALLO S., GIBBON M., BOYD A., BRINKMAN W., CONNELLY M., WEISS J E., GMUCA S., DÉCARY S., TUGWELL P., STINSON J.**

Acceptability and Usability of the JIA Option Map, a Web-based Patient Decision Aid for Pain Management in Juvenile Idiopathic Arthritis. Canadian Rheumatology Association meeting. 2022.

**65 | BRETON M., GABOURY I., MARTIN E., GREEN M., IVERS N., KIRAN T., KACZOROWSKI J., LABERGE M., DEVILLE-STOETZEL N.**

Impact of externally facilitated continuous quality improvement cohorts on Advanced Access to support primary healthcare teams. 50<sup>th</sup> North American Primary Care Research Group Conference. 2022.

**66 | GILBERT I., GAUDREAU N., GABOURY I.**

Intra- and inter-evaluator reliability of the MyotonPRO for the assessment of the viscoelastic properties of caesarean section scar and unscarred skin. 6<sup>th</sup> International Fascia Research Congress. 2022.

**67 | GILBERT I., GAUDREAU N., GABOURY I.**

Exploring the effects of standardized soft tissue mobilization on viscoelastic properties, pressure pain thresholds and tactile pressure thresholds of the Caesarean section scar. 6<sup>th</sup> International Fascia Research Congress. 2022.

**68 | MARTIN E., BERGERON D., KUSION PY., GABOURY I.**

The role of the champion in primary care organizational change—an initial theory. 50<sup>th</sup> North American Primary Care Research Group (NAPCRG) Annual Meeting. Phoenix, États-Unis d'Amérique. 2022.

**69 | BRETON M., GABOURY I., SASSEVILLE M., MAILLET L., HUDON C., HAGGERTY J., ABOU MALHAM S., RODRIGUES I.**

Revising the Advanced Access Model Pillars: A multi-Method. 50<sup>th</sup> North American Primary Care Research Group (NAPCRG) Annual Meeting. Phoenix, États-Unis d'Amérique. 2022.

**70 | MICSINSZKI SK., CUNNINGHAM BJ., SOPER AK., MORTON S., HURTUBISE K., GABOURY I., PHOENIX M., CAMDEN C., RUSSELL D.**

Use of an Impact Evaluation Framework to Advance the Science of Knowledge Translation in Childhood Disability. Canadian Knowledge Mobilization Forum. 2022.

**71 | PROULX L., TREHAN N., SIROTICH E., ABRAHAMS N., SIROIS A., STINSON J., DUFFY CM., HUBER AM., COUCHMAN D., MORGAN EM., COHEN JS., GABOURY I., LI LC., STRINGER E., CAVALLO S., GIBBON M., BRINKMAN W., CONNELLY M., WEISS JE., GMUCA S., DÉCARY S., TUGWELL P., TOUPIN APRIL K.**

The power of lived experience: Engaging young people with Juvenile Idiopathic Arthritis in research - a quality improvement project. Canadian Arthritis Research Conference. 2022.

**72 | HUDON C., AUBREY-BASSLER K., CHOUINARD MC., DOUCET S., DUBOIS MF., KARAM M., LUKE A., MOULLEC G., PLUYE P., TZENOV A., OUADEFEL S., LAMBERT M., ANGRIGNON-GIROUARD É., SCHWARZ C., HOWSE D., MACLEOD KK., GAUDREAU A., SABOURIN V.**

Better understanding care transitions of adults with complex health and social care needs: a study protocol. 50<sup>th</sup> North American Primary Care Research Group (NAPCRG) Annual Meeting. Phoenix, États-Unis. 2022.

**73 | SASSEVILLE M., LEBLANC A., HUDON C., LAMBERT S., GAGNON MP., POITRAS M-E., BRETON M., ASHCROFT R., PLUYE P., WONG S., GROULX A., PAQUETTE JS., D'ANJOU N., LANGLOIS S.**

inPR1nt - Clinical integration of digital PROMs in primary healthcare – a systematic review protocol. 50<sup>th</sup> North American Primary Care Research Group (NAPCRG) Annual Meeting. Phoenix, United States. 2022.

**74 | HUDON C., BISSON M., CHOUINARD MC., DOUCET S., LAMBERT M., SCHWARZ C., HOWSE D., DUMONT-SAMSON O., RAMSDEN V., GAUDREAU A.**

Case management program for patients with complex healthcare needs in primary care: a realist evaluation protocol. 50<sup>th</sup> North American Primary Care Research Group (NAPCRG) Annual Meeting. Phoenix, United-States. 2022.

**75 | WONG S., MOORE J., HUDON C., DOUCET S., PREVOST K., SCHIRMER D. ET AL.**

Towards a Primary Care Research Network of practice-based research and learning networks (PBRLNs) in Canada. 50<sup>th</sup> North American Primary Care Research Group (NAPCRG) Practice Based Research Network Conference. Bethesda, United-States. 2022.

**76 | HUDON É., CHOUINARD MC., ELLEFSEN É., HUDON C.**

Pistes d'amélioration du suivi prénatal infirmier des femmes enceintes contexte de vulnérabilité. 3<sup>e</sup> Symposium annuel sur la recherche étudiante en sciences infirmières. Symposium virtuel. Canada. 2022.

**77 | HUDON É., CHOUINARD MC., ELLEFSEN É., HUDON C.**

Présentation orale: La perspective de femmes enceintes en contexte de vulnérabilité au regard de leur expérience du suivi prénatal infirmier en soins de première ligne. 6<sup>e</sup> journée de la recherche du CIUSSS du SLSJ. Événement en format hybride. Saguenay, Canada. 2022.

**78 | WONG S., DEMORE J., SCHIRMER D., HUDON C., BHATTACHARYYA O., DOUCET S., FAIRMAN K., PRÉVOST K.**

Towards a Primary Care Research Network of practice-based research and learning networks (PBRLNs) in Canada. North American Primary Care Research Group NAPCRG Practice-based Research Network (PBRN). Bethesda, United-States. 2022.

**79 | ANDREEVA M., HUDON C., BRODEUR M.**

Gambling and Suicide: A Gender-Stratified Comparative Analysis Based on Coroner Reports from Quebec (1993-2020). International Gambling Conference. Événement virtuel. 2022.

**80 | SCHWARZ C., SCOTT C., HOWSE D., DELAHUNTY-PIKE A., CHOUINARD MC., AUBREY-BASSLER K., BURGE F., DOUCET S., GAUDREAU A., PORTER J., RUBENSTEIN D., WARREN M., WILHELM J., HUDON C.**

Telehealth case management in primary care: an innovation in response to services disruption for patients with complex needs.



Canadian Association for Health Services and Policy Research Scientific Meeting. Événement virtuel. Canada. 2022.

**81 | DÉPELTEAU A., HUDON C., LAGUEUX É.**

Practice of occupational therapists in family medicine groups for the management of chronic pain: a scoping review. Canadian Pain Society 42<sup>nd</sup> Annual Scientific Meeting. Montreal, Canada. 2022.

**82 | FERNAINY P., RODRIGUEZ MA., LACASSE A., HUDON C., PUZHKO S., GODARD-SEBILLOTTE C., LONGO C., KACZOROWSKI J., PELLETIER JG., LUSSIER MT., BRETON M., BORGES DA SILVA R., COUTURIER Y., SOURIAL N.**

Hétérogénéité des équipes interprofessionnelles de soins primaires et effet sur la qualité des soins et l'utilisation des services de santé chez les personnes âgées. 89<sup>e</sup> Congrès de l'Association canadienne-française pour l'avancement des sciences (Acfas). Québec, Canada. 2022.

**83 | BISSON M., CHOUINARD MC., AUBREY-BRASSLER K., BURGE F., DOUCET S., RAMSDEN V R., LUKE A., MACDONALD M., DELAHUNTY-PIKE A., DUMONT-SAMSON O., HOWSE D., LAMBERT M., SCHWARZ C., PORTER J., RUBENSTEIN D., SABOURIN V., SCOTT C., WARREN M., WILHELM L., HUDON C.**

Planning, operationalizing, and evaluating patient partners' engagement in primary care research: a logic model. 49th North American Primary Care Research Group (NAPCRG) Annual Meeting. Événement virtuel. 2021.

**84 | BEAUDIN J., CHOUINARD MC., HUDON C.**

Primary care nurses' experience of self-management support for people with chronic diseases and common mental disorders.

49<sup>th</sup> North American Primary Care Research Group (NAPCRG) Annual Meeting. Événement virtuel. 2021.

**85 | HUDON É., CHOUINARD MC., ELLEFSEN E., HUDON C.**

Vulnerable pregnant women's experience of prenatal nursing care: A qualitative descriptive interpretative study. 49th North American Primary Care Research Group (NAPCRG) Annual Meeting. Événement virtuel. 2021.

**86 | GRGUREVIC N., CHOUINARD MC., ELLEFSEN E., HUDON C.**

Primary healthcare providers' activities in linking patients with chronic diseases to community organizations. North American Primary Care Research Group (NAPCRG) Annual Meeting. Événement virtuel. 2021.

**87 | FERNAINY P., AZIZ KHELIL M., RODRIGUEZ MA., LACASSE A., HUDON C., PUZHKO S., GODARD-SEBILLOTTE C., LONGO C., KACZOROWSKI J., PELLETIER JG., LUSSIER MT., BRETON M., BORGES DA SILVA R., COUTURIER Y., SOURIAL N.**

Conférence 2021 Réseau Québec COVID Pandémie. Événement virtuel. 2021.

**88 | GABOURY I., BRETON M., PERREAULT K., BORDELEAU F., DESCÔTEAUX S., MAILLET L., HUDON C., COUTURIER Y., DUHOUX A., VACHON B., COSSETTE B., POITRAS M-E., LOIGNON C., VASILADIS HM., ABOU MALHAM S.**

Interprofessional Advanced Access: A tale of accompanying organizational change in primary healthcare, ISQua 2021 Conference, Virtual Conference.

**89 | SMITHMAN MA., LAMOUREUX-LAMARCHE C., BRETON M., DUMAS PILON M., KEELY E., FARRELL G., SINGER A., WOODS P., STURGE D., COOPER L., LYDDIATT A., BIBEAU C., TURNER K., NABELSI V.,**

**GABOURY I., GAGNON MP., STEELE GRAY C., SHAW J., HUDON C., AUBREY-BASSLER K., BUSH P., CÔTÉ-BOILEAU É., GAGNON J., VISCA R., LIDDY C.**

Stratégies de mise à l'échelle d'eConsult dans 4 provinces. Journée annuelle du Réseau-1. Virtuelle. Québec. 2021.

**90 | POITRAS M-E., COUTURIER Y., MASSÉ S., GAUTHIER G., POIRIER MD., HUDON C., DELLI COLLI N., GAGNON D., DUHOUX A., GABOURY I., ASHCROFT R., BEN CHARIF A., LUKEWICH J., RAMOND-ROQUIN A., CAREAU E., BERBICHE D., DOUCET E., VAILLANCOURT V., BEAUPRÉ P.**

Stratégie de formation des formateurs pour soutenir les infirmières et les travailleurs sociaux dans l'appropriation de guides de pratique: résultats pré et post des formateurs. Capsule vidéo présentée à la journée annuelle du Réseau-1. Virtuelle. Québec. 2021.

**91 | BEAUDIN J., CHOUINARD MC., HUDON C.**

Integrated self-management support of persons with physical chronic diseases and common mental disorders by primary care nurses: A scoping review. International Conference on Integrated Care. Virtual. 2021

**92 | HUDON C., CHOUINARD MC., BISSON, DANISH A.\*, KARAM M.\*, GIRARD A.\*, BOSSÉ PL.\*, LAMBERT M.**

Case Study with Participatory Approach in Implementation Science of Healthcare Innovations: Good Practice Recommendations. Canadian Association for Health Services and Policy Research (CAHSPR) Scientific Meeting 2021. Virtual. Canada.

**93 | HUDON É., HUDON C., ELLEFSEN É., CHOUINARD MC.**

Expérience du suivi prénatal infirmier des femmes enceintes présentant une situation de vulnérabilité: une synthèse thématique. Congrès de l'Association canadienne-française pour l'avancement des sciences (Acfas). 2021. Virtuel. Sherbrooke, Canada.

**94 | CHOUINARD MC., PLUYE P., BUSH PL., LAMBERT M., SABOURIN V., HOWSE D., AUBREY-BASSLER K., HUDON C.**

Using a realist approach to deepen evidence about how case management works for frequent users. International Realist Conference. Virtuelle. Dublin, Irlande. 2021.

**95 | GIRARD A., ROBERGE P., ELLEFSEN E., BERNARD-HAMEL J., HUDON C.**

Adoption of care manager activities for people with common mental disorders and physical conditions: A multiple case study. 48<sup>th</sup> North American Primary Care Research Group (NAPCRG) Annual Meeting. Virtuel. San Francisco, États-Unis. 2020.

**96 | BEAUDIN J., CHOUINARD MC., GIRARD A.\*, HUDON C.**

Nurse-led self-management support of patients with chronic and common mental disorders in primary care: A scoping review. 48<sup>th</sup> North American Primary Care Research Group (NAPCRG) Annual Meeting. Virtuel. San Francisco, États-Unis. 2020.

**97 | GIRARD A., ROBERGE P., ELLEFSEN E., BERNARD-HAMEL J., HUDON C.**

Selecting implementation strategies regarding the care manager's role for people with common mental disorders. North American Primary Care Research Group (NAPCRG) Annual Meeting. Virtuel. San Francisco, États-Unis.

**98 | BÉLAND S., HUDON C.**

Case management and telehealth: a scoping review. 48<sup>th</sup> North American Primary Care Research Group (NAPCRG) Annual Meeting. Virtuel. San Francisco, États-Unis. 2020.

**99 | HUDON É., CHOUINARD MC., ELLEFSEN E., HUDON C.**

Clinical care among clients in vulnerable context seen in primary care. 48<sup>th</sup> North American Primary Care Research Group (NAPCRG) Annual Meeting. Virtuel. San Francisco, États-Unis. 2020.

**100 | POITRAS M-E., MASSÉ S., GAGNON D., DUHOUX A., GABOURY I., DOUCET E., VAILLANCOURT VT., BEN CHARIF A., RAMOND-ROQUIN A., GAUTHIER G., ASHCROFT R., DELLI COLLI N., LUKEWICH J., HUDON C., POIRIER MD., CAREAU E., COUTURIER Y.**

Train-the-trainer strategy for the appropriation of nursing and social work practice guidelines: Trainers' Pre/Post results. 48<sup>th</sup> North American Primary Care Research Group (NAPCRG) Annual Meeting. Virtuel. San Francisco, États-Unis. 2020.

**101 | CHIU Y., COURTEAU J., DUFOUR I., VANASSE A., DUBOIS MF., CHOUINARD MC., ELAZHARY N., HUDON C.**

Development of profiles of frequent emergency department users based on medico administrative data. 48<sup>th</sup> North American Primary Care Research Group (NAPCRG) Annual Meeting. Virtuel. San Francisco, États-Unis. 2020.

**102 | BRETON M., GABOURY I., BEAULIEU C., HUDON C., ABOU MALHAM S., SASSEVILLE M., RODRIGUES I., DUHOUX A., MAILLET L., HAGGERTY J.**

Development of a Reflective Tool on Advanced Access for Primary Healthcare Providers. North American Primary Care Research Group (NAPCRG) Annual Meeting. Virtuel. San Francisco, États-Unis. 2020.

**103 | GRGUREVIC N., CHOUINARD MC., ELLEFSEN E., HUDON C.**

Primary care nurse's activities in linking patients with chronic diseases to community organizations: a qualitative study. 48<sup>th</sup> North American Primary Care Research Group (NAPCRG) Annual Meeting. Virtuel. San Francisco, États-Unis. 2020.

**104 | ROBERGE P., PROVENCHER MD., HUDON C., HUYNH AT., SÉGUIN-DURAND C., BENOIT A., NORTON PJ.**

Transdiagnostic Cognitive Behaviour Therapy for Anxiety Disorders: Leveraging on Insight from an Embedded Qualitative Study. 48<sup>th</sup> North American Primary Care Research Group (NAPCRG) Annual Meeting. Virtuel. San Francisco, États-Unis. 2020.

**105 | DANISH A., CHOUINARD MC., AUBREY-BASSLER K., DOUCET S., LAMBERT M., BISSON M., HOWSE D., HUDON C.**

A strategic analysis of patient engagement in a multi-site case management intervention in primary care. 48<sup>th</sup> North American Primary Care Research Group (NAPCRG) Annual Meeting. Virtuel. San Francisco, États-Unis. 2020.

**106 | HUDON C., CHOUINARD MC., GOBEIL-LAVOIE AP., MORNEAU J., PARADIS M., PODER T.**

Integrated case management between primary care and healthcare centers for frequent users: A multiple embedded case study. 48<sup>th</sup> North American Primary Care Research Group (NAPCRG) Annual Meeting. Virtuel. San Francisco, États-Unis. 2020.

**107 | POITRAS M-E., MASSÉ S., GAGNON D., DUHOUX A., GABOURY I., DOUCET E., VAILLANCOURT V., BEN CHARIF A., RAMOND-ROQUIN A., GAUTHIER G., ASHCROFT R., DELLI COLLI N., LUKEWICH J., HUDON C., POIRIER MD., CAREAU E., COUTURIER Y.**

Evaluation of a train-the-trainer strategy to support the sustainability practice guidelines in primary care. North American Primary Care Research Group (NAPCRG) Annual Meeting. Virtuel. San Fransisco, États-Unis. 2020.

**108 | DANISH A., CHOUINARD MC., AUDREY-BASSLER K., BURGE F., DOUCET S., RAMSDEN V., BISSON M., CASSIDY M., CONDRAN B., LAMBERT M., PENNEY C., SABOURIN V., WARREN M., HUDON C.**

Conceptual model for the implementation analysis of a case management intervention, North American Conference on Integrated Care, Toronto, Canada (conférence annulée). 2020.

**109 | KARAM M., CHOUINARD MC., VEDEL I., POITRAS M-E., COUTURIER Y., HUDON C.**

Nursing care coordination for patients with complex needs in primary healthcare: a scoping study. Joint Canadian Family Practice Nurses Association national conference with Nova Scotia Family Practice Nurses Association, mai 2020, Halifax, Canada (conférence annulée).

**110 | BRODEUR M., CHOUINARD MC., BISSON M., HUDON C.**

L'expérience des utilisateurs fréquents des services de santé de la gestion de cas : une étude qualitative, Congrès de médecine générale de France, Paris, France (conférence annulée). 2020.

**111 | POITRAS M-E., MASSÉ S., COUTURIER Y., GAGNON D., DUHOUX A., GABOURY I., DOUCET E., T VAILLANCOURT V., BEN CHARIF A., RAMOND-ROQUIN A., GAUTHIER G., POIRIER M-D., LUKEWICH J., CAREAU E., ASHCROFT R., DELLI COLLI N., HUDON C.**

Implementation evaluation of a train-the-trainer strategy to support the sustainability of evidence-based practice guidelines for nurses and social workers in primary care. Canadian Family Practice Nurses Association, Halifax, Canada (conférence annulée). 2020.

**112 | RAMSDEN V., LOIGNON C., FORTIN M., DUPÉRÉ S., CROWE J.**

Health Literacy: Engaging the Community in Co-Creating a Meaningful Program. Canadian Association for Health Services and Policy Research (CAHSPR) conference. Virtuel. 2020.

**113 | LEMAIRE E., LOIGNON C., BERTRAND K.**

L'influence de la musique sur la consommation des jeunes qui vivent en situation d'itinérance. Convergence Recherche et Intervention. Trois-Rivières, Canada. 2021.

**114 | LEMAIRE E., LOIGNON C., BERTRAND K.**

L'impact de la COVID-19 sur la santé mentale des jeunes en situation de précarité sociale et qui consomment des substances psychoactives. 2021, 88<sup>e</sup> congrès de l'Association canadienne-française pour l'avancement des sciences (Acfas). Sherbrooke, Canada. 2021.

**115 | PLUYE P., TSKHAY A., EL SHERIF R., GRAD R., BARWICK M., DORAY G., BARLETT-ESQUILANT G., LOIGNON C., GONZALEZ REYES A.**

Low SES parents report more benefits of trustworthy easy-to-read web-based parenting information: A 4-year time series. 2022, 50<sup>e</sup> North American Primary Care Research Group (NAPCRG). Phoenix, États-Unis d'Amérique. 2022.

**116 | GABOURY I., BRETON M., BORDELEAU F., MARTIN E., POITRAS M-E., MALHAM S., MAILLET L., LOIGNON C., COSSETTE B., DUHOUX A., PERREAULT K, RODRIGUES I.**

Foundational change strategies to improve interprofessional advanced access: a participatory action research study. 50<sup>e</sup> réunion annuelle du North American Primary Care Research Group (NAPCRG). Phoenix, États-Unis d'Amérique. 2022.

**117 | PARÉ-PLANTE A-A., PAYETTE-TOUPIN C., LANGLOIS C., POULIN S., NGUYEN A., FORTIN L., KNIGHT S., LAJEUNESSE J., LOIGNON C.**

Implementing a Peer-Led, Low-Barrier Opioid Treatment Clinic in Longueuil Using a Photovoice Method: Study Protocol. 50<sup>e</sup> réunion annuelle du North American Primary Care Research Group (NAPCRG). Phoenix, États-Unis d'Amérique. 2022.

**118 | LEMAIRE E., LOIGNON C., BERTRAND K.**

The role of music in the emotional well-being and psychoactive substance use of young adults who experience homelessness. Neuromusic VII. Aarhus (Danemark). Événement en virtuel. 2022.

**119 | BRODEUR M., POITRAS M-E., BATTISTA M-C., BOUTIN D., ROY M., AUDETTE-CHAPDELAIN S., CARPENTIER A., WIHELMI C., LOIGNON C., AUGER A-M.**

The experience of patient-partners in research: A qualitative study. 2022, 50<sup>th</sup> North American Primary Care Research Group (NAPCRG) Annual meeting. Phoenix, États-Unis d'Amérique. 2022.

**120 | GAGNON L., DESCHENES-ALLARD V., EMOND J., THERRIEN E., TREMBLAY-SIMARD R., VAILLANCOURT Y., T VAILLANCOURT V., POITRAS M-E.**

Projet de collaboration entre les Groupes de Médecine Familiale et les organismes communautaires de la région du Saguenay-Lac-Saint-Jean. Journée annuelle de la recherche Centre intégré universitaire de santé et de services sociaux du Saguenay-Lac-Saint-Jean. Saguenay, Canada. 2020.

**121 | POITRAS M-E., MASSÉ S., COUTURIER Y., GAGNON D., DUHOUX A., GABOURY I., T VAILLANCOURT V., BENCHARIF A., RAMOND-ROQUIN A., GAUTHIER G., POIRIER MD., LUKEWICH J., CAREAU E., ASHCROFT R. ET COLL.**

Implementation evaluation of a train-the-trainer strategy to support the sustainability of evidence-based practice guidelines for nurses and social workers in primary care. Canadian Association for Health Services and Policy Research (CAHSPR). Saskatoon, Canada. 2020.

**122 | DAUWE V., ROBERGE V., POITRAS M-E.**

L'équipe d'intervention rapide dans un contexte hospitalier supra-régional: un scan environnemental et une étude de cas unique. Journée annuelle de la recherche du Centre intégré universitaire de santé et de services sociaux du Saguenay-Lac-Saint-Jean. Saguenay, Canada. 2020.

**123 | POITRAS M-E., MASSÉ S., COUTURIER Y., GAGNON D., DUHOUX A., GABOURY I., T VAILLANCOURT V., BEN CHARIF A., RAMOND-ROQUIN A., GAUTHIER G., POIRIER MD., LUKEWICH J., CAREAU E., ASHCROFT R ET COLL.**

Implementation evaluation of a train-the-trainer strategy to support the sustainability of evidence-based practice guidelines for nurses and social workers in primary care. Canadian Family Practice Nurses Association. Halifax, Canada. 2020.

**124 | POITRAS M-E., COUTURIER Y., MASSÉ S., DOUCET E., POIRIER M-D., GAUTHIER G., T VAILLANCOURT V., HUDON C., DELLI-COLLI N., GAGNON D., CAREAU E., DUHOUX A., GABOURY I., BEN CHARIF A., LUKEWICH J., ASHCORFT R. ET COLL.**

Train-the-trainer strategy for the appropriation of nursing and social work practice guidelines: Trainers' Pre/Post results. 48<sup>th</sup> North American Primary Care Research Group (NAPCRG) Annual Meeting. Évènement virtuel. 2020.

**125 | POITRAS M-E., COUTURIER Y., MASSÉ S., GAUTHIER G., POIRIER MD., VAILLANCOURT V., BEAUPRÉ P.**

Stratégie de formation des formateurs pour soutenir les infirmières et les travailleurs sociaux dans l'appropriation de guides de pratique: résultats pré et post des formateurs. Journée annuelle 2021 du Réseau-1 Québec. Évènement virtuel, Canada. 2021.

**126 | POITRAS M-E., COUTURIER Y., MASSÉ S., BOUCHARD N., PÉPIN M., BERNIER J., MCGRAW M., AG ALI M., VAILLANCOURT V., CORMIER C., GAUTHIER G., POIRIER MD., DOUCET E.**

Les stratégies d'adaptation utilisées par les patients atteints de maladies chroniques au regard des services de téléconsultation dans les groupes de médecines de famille du Québec lors de la première vague de COVID-19. Journée annuelle 2021 du Réseau-1 Québec. Évènement virtuel, Canada. 2021.

**127 | POITRAS M-E., COUTURIER Y., LAVOIE M., BERNIER J., MCGRAW M., GAUTHIER G., POIRIER MD., T VAILLANCOURT V., MASSÉ S., CORMIER C.**

Coping Strategies Used by Patients in Regard of Telehealth Services offered in Family Medicine Clinics During the First Wave of COVID-19 Pandemic. Canadian Association for Health Services and Policy Research (CAHSPR). Évènement virtuel. Canada. 2021.

**128 | POITRAS M-E., T-VAILLANCOURT V., CANAPÉ A., BOUDREAU A., BACON K., HATCHER S.**

Innovations culturellement sécuritaires en soins primaires pour la gestion des maladies chroniques chez les Autochtones vivant en milieu urbain : Une étude de portée. Canadian Association for Health Services and Policy Research (CAHSPR). Évènement virtuel. Canada. 2022.

**129 | MORIN A., COUTURIER Y., POIRIER MD., POITRAS M-E.**

L'impact du patient formateur sur l'intégration de l'approche patient partenaire des soins. 8<sup>e</sup> congrès mondial des infirmières et infirmiers francophones. Ottawa, Canada. 2022.

**130 | SASSEVILLE M., ASHCROFT R., GAGNON MP., POITRAS M-E., HUDON C., PLUYE P., BRETON M., WONG S., LEBLANC A., PAQUETTE JS., LAMBERT S.**

inPR1nt - Clinical integration of digital PROMs in primary healthcare – a systematic mixed studies review protocol. 50th North American Primary Care Research Group (NAPCRG) Annual meeting. Phoenix, États-Unis d'Amérique. 2022.

**131 | MORIN A., COUTURIER Y., POIRIER MD., POITRAS M-E.**

L'impact du patient formateur sur l'intégration de l'approche patient dans la pratique infirmière en groupe de médecine de famille dans le cadre de la formation F2PL. Journée annuelle de la recherche du Centre intégré universitaire de santé et de services sociaux du Saguenay-Lac-Saint-Jean (CIUSSS- SLSJ). Saguenay, Canada. 2022.



**132 | RIVARD AA., ROCHEFORT C., POITRAS M-E.**

(In)visible : Analyse de l'impact de l'arrêté ministériel 2020-007 sur les conditions de travail et la satisfaction professionnelle perçues par les infirmiers-ères du Québec. Symposium annuel sur la recherche étudiante en sciences infirmières; congrès virtuel. Évènement virtuel. Canada. 2022.

**133 | MORIN A., COUTURIER Y., POITRAS M-E.**

L'impact du patient formateur sur l'intégration de l'approche patient partenaire des soins dans la pratique infirmière en Groupe de médecine de famille dans le cadre de la formation F2PL : Un protocole. Canadian Association for Health Services and Policy Research, Évènement virtuel. Canada. 2022.

**134 | MORIN A., COUTURIER Y., POITRAS M-E.**

L'impact du patient formateur sur l'intégration de l'approche patient partenaire des soins dans la pratique infirmière en Groupe de médecine de famille dans le cadre de la formation F2PL : Un protocole. Canadian Association for Health Services and Policy Research. Évènement virtuel. Canada. 2022.

**135 | BERNIER M., CAIN-STE-CROIX P., DUFOUR F., VAILLANCOURT Y., THIBEAULT J., T VAILLANCOURT V., GAGNON J.L., POITRAS M-E.**

Une collaboration innovante entre les Groupes de Médecine Familiale et les organismes communautaires de la région du Saguenay-Lac-Saint-Jean: Un protocole. Journée annuelle de la recherche du Centre intégré universitaire de santé et de services sociaux du Saguenay-Lac-Saint-Jean (CIUSSS- SLSJ). Saguenay, Canada. 2022.

**136 | BERNIER J., BRETON M., POITRAS M-E.**

Développement d'une intervention de réadaptation cardiaque adaptée aux régions éloignées. Journée annuelle de la recherche du Centre intégré universitaire de santé et de services sociaux du Saguenay-Lac-Saint-Jean (CIUSSS- SLSJ). Saguenay, Canada. 2022.

**137 | EMOND MJ., LAVOIE M., FRIGON MP., BOUCHARD L., TREMBLAY K., POITRAS M-E.**

Planification familiale et maladie héréditaire : co-construction d'un outil d'aide la décision. 8<sup>e</sup> Congrès mondial des infirmières et infirmiers francophones. Ottawa, Canada. 2022.

**138 | BERNIER J., BRETON M., POITRAS M-E.**

The characteristics of cardiac rehabilitation interventions provided by nurses: a scoping review. 50<sup>th</sup> North American Primary Care Research Group (NAPCRG) Annual Meeting. Phoenix, États-Unis d'Amérique. 2022

**139 | POITRAS M-E., T-VAILLANCOURT V., BEAUPRÉ P., PRÉVOST K., LÉGARÉ F., CHOUINARD MC., PLUYE P., BUJOLD M., SPENCE C., HUDON C.**

Trousse de développement professionnel continu pour une meilleure prise de décision partagée: un réel succès! Journée annuelle 2022 du Réseau-1 Québec. Évènement virtuel. Canada. 2022.

**140 | SÉGUIN-DURAND C., DUBOIS M.-F., PROVENCHER M.D., NORTON P.J., ROBERGE P.**

Benzodiazepines use and transdiagnostic cognitive-behaviour therapy for anxiety disorders: A mixed methods study. European Association of Behavioural and Cognitive Therapies (EABCT) 50th Congress. Athens, Greece. 2020.

**141 | DION V., JALBERT J., SIROIS P., BRIZARD N., GOSSELIN P., LANE J., THERRIAULT D., ROBERGE P.**

Validation psychométrique de la version francophone du Child Anxiety Impact Scale (CAIS) auprès d'adolescents québécois (Évènement annulé en raison de la pandémie COVID-19). Congrès annuel de la Société Québécoise pour la Recherche en Psychologie (SQRP). Ottawa, Canada. 2020.

**142 | BRIZARD N., SIROIS P., JALBERT J., DION V., GOSSELIN P., LANE J., THERRIAULT D., ROBERGE P.**

Interférence de l'anxiété à l'adolescence: rôle prédictif de symptômes spécifiques et de facteurs cognitifs associés (Évènement annulé en raison de la pandémie COVID-19). Congrès annuel de la Société Québécoise pour la Recherche en Psychologie (SQRP). Ottawa, Canada. 2020.

**143 | SÉGUIN-DURAND C., DUBOIS M.-F., PROVENCHER M.D., NORTON P.J., ROBERGE P.**

L'effet des benzodiazépines sur la relation entre la thérapie cognitive comportementale transdiagnostique de groupe et la diminution des symptômes anxieux (Évènement annulé en raison de la pandémie COVID-19). Congrès annuel de l'Association canadienne-française pour l'avancement des sciences (Acfas). Sherbrooke, Canada. 2020.

**144 | SÉGUIN-DURAND C., DUBOIS M.-F., PROVENCHER M.D., NORTON P.J., ROBERGE P.**

Utilisation de benzodiazépines lors d'une TCC-transdiagnostique pour l'anxiété: Une étude qualitative (Congrès annulé en raison de la pandémie COVID-19). Congrès annuel de la Société canadienne de psychologie. Montréal, Canada. 2020.

**145 | ROBERGE P., PROVENCHER M.D., GOSSELIN P., GABOURY I., HUYNH A.-T., BENOIT A., SÉGUIN-DURAND C., DEMERS R., BERGERON M.-E., PHILIPPE J., NORTON P.J.**

Implementation of Group Transdiagnostic Cognitive-Behaviour Therapy for Anxiety Disorders in Primary Care: Building on the Experience Acquired from a Pragmatic RCT (Évènement annulé en raison de la pandémie COVID-19). Canadian Association of Cognitive and Behavioural Therapies (CACBT- ACTCC) Annual Conference. Halifax, Canada. 2020.

**146 | ROBERGE P., PROVENCHER M.D., HUDON C., HUYNH A.-T., SÉGUIN-DURAND C., BENOIT A., NORTON P.J.**

Transdiagnostic cognitive behaviour therapy for anxiety disorders: Leveraging on insight from an embedded qualitative study. 48<sup>th</sup> North American Primary Care Research Group (NAPCRG) Annual Meeting. San Francisco, États-Unis d'Amérique. 2020.

**147 | ROBERGE P., VASILIADES H.-M., LESAGE A., LABELLE R., HASKELBERG H., GRENIER J., DRAPEAU M., PROVENCHER M.D.**

Transdiagnostic Internet CBT for mixed anxiety and depressive disorders: Preliminary results from a feasibility study. European Association for Behavioral and Cognitive Therapies (EABCT) 50th Congress. Athens, Greece. 2020.

**148 | GIRARD A., BERNARD-HAMEL J., ROBERGE P., HUDON C., ELLEFSEN E.**

Selecting implementation strategies regarding the care manager's role for people with common mental disorders. 48<sup>th</sup> North American Primary Care Research Group (NAPCRG) Annual Meeting. San Francisco, États-Unis d'Amérique. 2020.

**149 | GIRARD A., BERNARD-HAMEL J., ROBERGE P., HUDON C., ELLEFSEN E.**

Adoption of care manager activities for people with common mental disorders and physical conditions: A multiple case study.

48<sup>th</sup> North American Primary Care Research Group (NAPCRG) Annual Meeting. San Francisco, États-Unis d'Amérique. 2020.

**150 | ROBERGE P., VASILIADES H.M., LESAGE A., LABELLE R., HALSKERBERG H., GRENIER J., DRAPEAU M., PROVENCHER M.D.**

Transdiagnostic internet CBT for mixed anxiety and depressive: results from a feasibility study in primary care. European Psychiatry Association. Conférence virtuelle. 2021.

**151 | BENOIT A., PROVENCHER M.D., CHAPDELAINE A., ROBERGE P.**

Psychologists' and psychotherapists' clinical practices for the treatment of anxiety disorders and adaptations related to COVID-19. ABCT's 55<sup>th</sup> Annual Convention. New Orleans, Louisiana. 2021.

**152 | DURAND C., VASILIADES H.-M., PROVENCHER M.D., ROBERGE P.**

Participation à une thérapie cognitive et comportementale web pour les troubles anxieux et dépressifs mixtes au temps de la COVID-19. 43<sup>e</sup> congrès annuel de la Société Québécoise de Recherche en Psychologie. Évènement virtuel. Chicoutimi, Canada. 2021.

**153 | VASILIADES H.-M., LAMOUREUX-LAMARCHE C., GRENIER S., ROBERGE P.**

Minimally adequate mental health treatment and mortality in primary care older adults with depression and anxiety. Gerontological Society of America (GSA) Annual Scientific Meeting. Phoenix, Arizona. 2021.

**154 | LEGRAND D., ROBERGE P., VANASSE A., BOCTI, C.**

Benzodiazépines et troubles neurocognitifs : Étude des résultats d'Enquêtes sur la santé dans les Collectivités Canadiennes et bases de données médico-administratives provinciales. 88<sup>e</sup> Congrès de l'Association canadienne-française pour l'avancement des sciences (Acfas). Sherbrooke, Canada. 2021.

**155 | ROBERGE P., PROVENCHER M.D., DURAND C., NORTON P.J.**

Contribution of therapists' experience in delivering a transdiagnostic group treatment protocol for anxiety disorders to the development of a digital intervention modality. Association for Behavioral and Cognitive Therapies (ABCT) Convention. 2022.

**156 | SPAGNOLO J., VASILIADES H.-M., GOUIN J.-P., FLEURY M.-J., ROBERGE P., GRENIER S., NOISEL N., BARTRAM M., VENA J.E., WANG J.L.**

Factors associated with patterns of moderate to severe symptoms of anxiety and depression before and during the first COVID-19 pandemic wave in Canada. Canadian Academy of Psychiatric Epidemiology (CAPE). Toronto, Canada, 2022.

**157 | SPAGNOLO J., VASILIADES H.-M., FLEURY M.-J., GOUIN J.-P., ROBERGE P., GRENIER S., NOISEL N., BARTRAM M., VENA J.E., WANG J.L.**

Factors associated with mental health service use during the COVID-19 pandemic in individuals reporting symptoms of anxiety and depression across Canada. Canadian Academy of Psychiatric Epidemiology (CAPE). Toronto, Canada, 2022.

**158 | VASILIADES H.-M., SPAGNOLO J., FLEURY M.-J., GOUIN J.-P., ROBERGE P., GRENIER S., NOISEL N., BARTRAM M., VENA J.E., WANG J.L.**

Mental health service use and associated factors during the COVID-19 pandemic in adults and older adults across eight Canadian provinces. 51<sup>st</sup> Annual Scientific and Educational Meeting of the Canadian Association of Gerontology. Regina, Canada. 2022.

**159 | ROBERGE P., PROVENCHER M.D., CARRIER N., NORTON, P.J.**

Panic Disorder Severity Scale: transcultural validation and sensitivity to change of the French-Canadian self-report version. European Psychiatry Association. Évènement virtuel. 2022.

**160 | FLEURY M.-J., GRENIER G., GENTIL L., ROBERGE P.**

Deployment of the Quebec consultation-liaison model in adult and child-adolescent psychiatry and its impact on improving mental health treatment. Canadian Collaborative Mental Health Care Conference. Quebec, Canada. 2022.

**161 | VANASSE A., COURTEAU J., COURTEAU M., ROY MA., STIP E., FLEURY MJ., LESAGE A.**

Multidimensional Care Trajectories analysis of incident cases of schizophrenia PART I: To what extent early detection of schizophrenia is possible using administrative data? 48<sup>th</sup> North American Primary Care Research Group (NAPCRG) Annual Meeting. Évènement virtuel. San Francisco, États-Unis d'Amérique. 2020.

**162 | VANASSE A., COURTEAU J., COURTEAU M., ROY MA., STIP E., FLEURY MJ., LESAGE A.**

Multidimensional Care Trajectories of incident cases of schizophrenia PART II: Could healthcare use be anticipated? 48<sup>th</sup> North American Primary Care Research Group (NAPCRG) Annual Meeting. Évènement virtuel. San Francisco, États-Unis d'Amérique.

**163 | CHIU Y., DUFOUR I., COURTEAU J., DUBUC N., DUBOIS MF., CHOUINARD MC., ELAZHARY N., VANASSE A., HUDON C.**

Development of profiles of frequent emergency department users based on medico administrative data, 48<sup>th</sup> North American Primary Care Research Group (NAPCRG) Annual Meeting. Évènement virtuel.

San Francisco, États-Unis d'Amérique. 2020.

**164 | YOUSSEF A., DAULT R., COURTEAU M., BLAIS L., CLOUTIER AM., LACASSE A., VANASSE A.**

The validity of diagnostic algorithms to identify asthma patients in healthcare administrative databases: A systematic review. Pharmacoeconomics and Drug safety. 2020.

**165 | YOUSSEF A., DAULT R., COURTEAU M., BLAIS L., CLOUTIER AM, LACASSE A., VANASSE A.**

The validity of diagnostic algorithms to identify asthma patients in healthcare administrative databases: A systematic review. International Conference on Pharmacoeconomics and Therapeutic Risk Management. Évènement virtuel. Berlin, Allemagne. 2022.

**166 | NGUENA NGUEFACK HL., PAGÉ MG., CHOINIÈRE M., VANASSE A., DESLAURIERS S., ANGARITA-FONSECA A., BLANCHETTE M-A., LACASSE A.**

Modélisation de l'hétérogénéité des trajectoires de soins grâce aux analyses de classes latentes et de séquences: application dans une population vivant avec de l'arthrite. 89<sup>e</sup> Congrès de l'Association canadienne-française pour l'avancement des sciences (Acfas). Université Laval. Évènement hybride. Québec, Canada. 2022.

**167 | BRODEUR S., COURTEAU J., VANASSE A., FLEURY MJ., COURTEAU M., LESAGE A., STIP E., DEMERS MF., CORBEIL O., BÉCHARD L., HUOT-LAVOIE M., ROY MA.**

L'adhésion aux antipsychotiques chez des patients débutant la clozapine: Une mauvaise adhésion antérieure justifie-t-elle d'éviter la clozapine? Congrès annuel de l'Association des médecins psychiatres du Québec. Mont-Tremblant, Canada. 2022.

**168 | BRODEUR S., COURTEAU J., VANASSE A., STIP E., LESAGE A., FLEURY MJ., COURTEAU M., ROY MA.**

L'efficacité et la sécurité des antipsychotiques chez les patients atteints de schizophrénie qui initient leur traitement: résultats d'une cohorte nationale au Québec. Congrès annuel de l'Association des médecins psychiatres du Québec. Mont-Tremblant, Canada. 2022.

**169 | BRODEUR S., COURTEAU J., VANASSE A., FLEURY MJ., COURTEAU M., LESAGE A., STIP E., DEMERS MF., CORBEIL O., BÉCHARD L., HUOT-LAVOIE M., ROY MA.**

Trajectoires d'utilisation des antipsychotiques en schizophrénie: Une méthode basée sur analyse des séquences d'états. Congrès annuel de l'Association des médecins psychiatres du Québec. Mont-Tremblant, Canada. 2022.

**170 | CARRIER JD., ROBERGE P., GALLAGHER F., VANASSE A.**

Modélisation des cibles potentielles d'amélioration de l'accès aux interventions cognitivo-comportementales pour les personnes avec troubles anxieux. Congrès annuel de l'Association des médecins psychiatres du Québec. Mont-Tremblant, Canada. 2022.

**171 | PODER T.G., CARRIER N., ROY M., CAMDEN, C.**

Preference of women for water immersion during labor and birth. 27<sup>th</sup> Annual conference of the International Society for Quality of Life Research. Prague. Communication par affiche scientifique. Conférence virtuelle. République Tchèque. 2021.

**172 | GÉNÉREUX M., ROY M., O'SULLIVAN T.**

Salutogenesis as a framework for social recovery after a technological disaster. 11<sup>th</sup> IUHPE European Conference on Health Promotion and 6<sup>th</sup> International Conference on Salutogenesis. Girona (Spain). Communication orale. 2021.

**173 | LEVASSEUR M., DUBOIS M.F., GÉNÉREUX M., NAUD D., TROTTIER L., MENEZ V., ROY M., GABAUDE C., COUTURIER Y. RAINA, P.**

Is there is a protective effect of communities' age-friendliness on the trajectories of depressive symptoms in older Canadians at the onset of the COVID-19 pandemic? 51<sup>st</sup> Annual Scientific and Educational Meeting of the Canadian Association on Gerontology. Saskatoon, Canada. 2022.

**174 | BRODEUR S., COURTEAU J., VANASSE A., FLEURY MJ., COURTEAU M., LESAGE A., STIP E., DEMERS MF., CORBEIL O., BÉCHARD L., HUOT-LAVOIE M., ROY MA.**

Association between previous and future antipsychotic adherence in patients initiating clozapine: real-world observational study. Canadian Psychiatric Association Annual Conference. Toronto, Canada. 2022.

**175 | BRODEUR S., COURTEAU J., VANASSE A., FLEURY MJ., COURTEAU M., LESAGE A., STIP E., DEMERS MF., CORBEIL O., BÉCHARD L., HUOT-LAVOIE M., ROY MA.**

Antipsychotic Utilization Trajectories in Schizophrenia: A State Sequence Analysis Approach. Canadian Psychiatric Association Annual Conference. Toronto, Canada. 2022.

**176 | BRODEUR S., COURTEAU J., VANASSE A., COURTEAU M., STIP E., FLEURY MJ., LESAGE A., DEMERS MF., CORBEIL O., BÉCHARD L., HUOT-LAVOIE M., ROY MA.**

Antipsychotic Adherence in Patients Initiating or Reinitiating Clozapine: Does Prior Adherence Really Matter? Congress of the Schizophrenia International Research Society. Florence, Italy. 2022.

**177 | BRODEUR S., VANASSE A., COURTEAU J., COURTEAU M., STIP E., FLEURY MJ., LESAGE A., DEMERS MF., ROY MA.**

Antipsychotic Utilization Trajectories Three Years After Initiating or Reinitiating Treatment of Schizophrenia: A State Sequence Analysis Approach. Congress of the Schizophrenia International Research Society. Florence, Italy. 2022.

**178 | BRODEUR S., VANASSE A., COURTEAU J., STIP E., LESAGE A., FLEURY MJ., COURTEAU M., ROY MA.**

Comparative Effectiveness and Safety of Antipsychotic Drugs in Patients with Schizophrenia Initiating or Reinitiating Treatment: A Real-World Observational Study. Congress of the Schizophrenia International Research Society. Florence, Italy. 2022.



# Le département rayonne!

## Publications

(Chapitres de livres ou rapports)

### Résumés : papiers et rapports

**1 | BEAULIEU M.-C., COLMEGNA I., AMIABLE N., LÉGARÉ J., FORTIN P.**

Patient Mobilization for Vaccine Access and Improved Care During the COVID Pandemic. *Arthritis Rheumatol*; 74 (suppl 9). 2022.

**2 | BRODEUR M., KAIROUZ S., SAVARD A.-C., FRENCH M.**

Jeux de hasard et d'argent, construction sociale et politiques publiques : Un essai de consolidation théorique. Jeux de hasard et d'argent: responsabilités et société. Presses de l'Université Laval. Canada. 2022.

**3 | BRETON M., GABOURY I., DEVILLE-STOETZEL N., MAILLET L., DUHOUX A., ABOU MALHAM S., BEAULIEU M.-C., HAGGERTY J., HUDON C., LÉGARÉ F., LOIGNON C., LUSSIER M.T., RODRIGUES I., TOUATI N., VEDEL I.M., GONTIJO-GUERRA S., DESCÔTEAUX S., BRODELEAU F., BEAULIEU F.**

Portrait descriptif de l'implantation de l'accès adapté 2019, Série de 33 rapports personnalisés. 2020.

**4 | BRETON M., DEVILLE-STOETZEL N.**

Amélioration continue de la qualité dans les GMF-U du Québec. *Bulletin d'information sur l'ACQ dans les GMF-U du Québec*, 4 (5), 1-9. Canada. 2020.

**5 | BRUNET M., ROMERO-TORRES A., BRETON M.**

L'implantation mandatée des systèmes de gestion intégrée de la performance dans les organisations de santé:

Le cas des CISSS et CIUSSS au Québec. La gestion des grands projets au Québec: des cas pour illustrer une expertise en croissance. Les Éditions JFD. Canada. 2021.

**6 | BLOODWORTH M., BRETON M., GULLY P.**

The Global Health Intelligence Network. Independent Review panel, Final report. Federal Government. Public Health Agency of Canada. 2021.

**7 | BRETON M., GABOURY I., LAMOUREUX-LAMARCHE C., SMITHMAN MA., BORDELEAU F.**

Mémoire sur le projet de Loi 11 visant à augmenter l'offre de services en première ligne. Pistes de solutions pour améliorer l'accessibilité aux services de première ligne. Chaire de recherche du Canada. Gouvernance clinique des services de première ligne. 2022.

**8 | GABOURY I., P A POTTER., A G PERRY.**

Considérer les approches complémentaires et parallèles en santé. Soins infirmiers: Fondements généraux, tome 2 (Ed française). Chenelière Éducation. Canada. 2021.

**9 | LEMAIRE E., LOIGNON C., BERTRAND K.**

L'impact de la musique sur la consommation de substances psychoactives chez les jeunes adultes en situation d'itinérance. 89<sup>e</sup> congrès de l'Association canadienne-française pour l'avancement des sciences (Acfas). Laval, Canada. 2022.

**10 | LOIGNON C., COURNOYER LEMAIRE E., BERTRAND K.**

Le rôle de la musique dans le bien-être des jeunes adultes qui vivent en situation d'itinérance. Conférence internationale annuelle Gender-ARP. Canada, France, Belgique. 2021.

**11 | FILLION E., MORVANNOU A., MONSON E., LOIGNON C.**

Stigma et recherche d'aide chez les femmes qui pratiquent des jeux de hasard et d'argent en ligne : une recension des écrits. Convergence Recherche Intervention. Montréal, Canada. 2021.

**12 | LOIGNON C., LEBLANC C., DUPÉRÉ S., GODRIE B., GERVAIS L.**

Introduction- Des recherches engagées et réflexives. Recherches participatives et équité en santé. Presses de l'Université Laval. 2022.

**13 | LOIGNON C., GODRIE B., DUPÉRÉ S., GERVAIS L.**

Recherches participatives et équité en santé. Presses de l'Université Laval, Québec (ouvrage collectif). 2022.

**14 | POITRAS M.-E., HAGGERTY J., AHMED S., BRODEUR M., LABERGE M., LAMBERT S., SOURIAL N., VISCA R., ZIDAROV D.**

Les indicateurs de santé et d'expérience rapportés par les patients et les patientes. Conduire le changement pour l'amélioration des soins. 2021.

**15 | BRODEUR M., AUDETTE-CHAPDELAIN S., SAVARD A.-C., KAIROUZ S.**

La pandémie de COVID-19 et les jeux de hasard et d'argent au Québec: Rapport préliminaire. Ministère de la santé et des services sociaux du Québec. 2021.

**16 | POITRAS M.-E., HAGGERTY J., BEAUPRÉ P., T-VAILLANCOURT V., AHMED S., BRODEUR M., LAMBERT S., LABERGE M., ZIDAROV D., VISCA R., PODER T., DAVID G., CORMIER C., BERNIER J., MORIN A., T-VIGNON H.**

Intégration des PROMs et des PREMs au sein des organisations professionnelles et de patients et patientes québécoises. Unité de soutien SSA Québec.

**17 | POITRAS M.-E., VAILLANCOURT V., HAGGERTY J., AHMED S., BRODEUR M., LABERGE M., LAMBERT S., SOURIAL N., VISCA R., ZIDAROV D.**

Retour sur un colloque du congrès de l'Association canadienne-française pour l'avancement des sciences (Acfas). Bulletin d'information amélioration continue de la qualité dans les GMF-U du Québec 5 (2). 2021.

**18 | TREMBLAY MC., ECHAQUAN S., NEASHISH E., COOCOO C., BREAU P., PAQUETTE JS., BLAIN S., DOGBA J., FLETCHER C., LECLERC AM., MAILLET L., OLIVIER-D'AVIGNON G., POIRIER S., POITRAS M.-E., WITTEMAN H.**

Co-développement d'un nouveau modèle d'intervention pour la sécurisation culturelle avec trois communautés atikamekw. 19. Consultation publique du Conseil des Atikamekw de Manawan et du Conseil de la Nation Atikamekw. 2020.

**19 | POITRAS M.-E., COUTURIER Y., BEAUPRÉ P., GIRARD A., AUBRY F., T VAILLANCOURT V., CARRIER JD., FORTIN L., RACINE J., MORIN A., BOUDREAU A., CORMIER C.**

Les compétences en pratiques collaboratives interprofessionnelles des professionnels de la santé et des services sociaux en contexte virtuel: une étude de portée. 33. Conseil de recherche en sciences humaines du Canada (CRSH). Saguenay, QC : Université de Sherbrooke. 2021.

**20 | POITRAS M.-E., HAGGERTY J., T VAILLANCOURT V., AHMED S., BRODEUR M., LABERGE S., SOURIAL N., VISCA R., ZIDAROV D., FOURNIER A.**

Les indicateurs de santé et d'expérience rapportés par les patients et les patientes. Conduire le changement pour l'amélioration des soins. Livre blanc. 40. Colloque de l'Association canadienne-française pour l'avancement des sciences (Acfas). 2021.

**21 | MASSÉ S., BOULIANNE I., TREMBLAY D., POITRAS M.-E., HOUDE N., BOUDREAU R., DORÉ M.**

Intégration précoce de l'approche palliative (soins d'accompagnement) en GMF pour les personnes touchées par le cancer : un domaine d'expertise infirmière et une approche novatrice née de l'expérience patient. Fondation de l'Ordre des infirmières et infirmiers du Québec. 2021.

**22 | POITRAS M.-E., HAGGERTY J., BEAUPRÉ P., T VAILLANCOURT V., AHMED S., BRODEUR M., LAMBERT S., LABERGE M., ZIDAROV D., VISCA R., PODER T., DAVID G., CORMIER C., BERNIER J., MORIN A., ZOMAHOUN HTV.**

Intégration des PROMs et des PREMs au sein des organisations professionnelles et de patients et patientes québécoises. Unité de soutien SSA Québec. 2022.

**23 | BEAULIEU M.-C., GABOURY I., DOBKIN P., GERVAIS F., GENDRON F., ROBERGE P., DAGENAIS P., ROUX S., CARRIER N.**

Mindfulness-Based Stress Reduction to Improve Depressive Symptoms and Rheumatoid Arthritis-Related Clinical Outcomes: Results from a Feasibility and Acceptability Trial. Canadian Rheumatology Association (CRA) Conference. Victoria, Canada. 2020.

**24 | ROBERGE P., BENOIT A., NORTON PJ., GOSSELIN P., SÉGUIN-DURAND C., BERGERON ME., PHILIPPE J., PROVENCHER MD.**

Thérapie cognitive-comportementale transdiagnostique de groupe pour les troubles anxieux : l'expérience des thérapeutes (Abrégé accepté, événement annulé en raison de la pandémie COVID-19). Congrès annuel de la Société Québécoise pour la Recherche en Psychologie (SQRP). Ottawa, Canada. 2020.

**25 | ROBERGE P., PROVENCHER MD., BENOIT A., SÉGUIN-DURAND C., DEMERS R., BERGERON ME., PHILIPPE J., NORTON PJ.**

Transdiagnostic cognitive-behavioural group therapy for anxiety disorders: Therapists' experience (Abstract accepté, événement annulé en raison de la pandémie COVID-19). Canadian Psychological Association annual convention. Montréal, Canada. 2020.

**26 | HUDON C., ROBERGE P.**

Colloque: Intégration des soins et services pour les personnes avec des maladies chroniques, des troubles de santé mentale ou une précarité socio-économique: faire mieux ensemble! (Colloque accepté, événement annulé en raison de la pandémie COVID-19). Congrès annuel de l'Association canadienne-française pour l'avancement des sciences (Acfas). Sherbrooke, Canada. 2020.

**27 | ROBERGE P., PROVENCHER MD., GOSSELIN P., GABOURY I., VASILADIS HM., BENOIT A., CARRIER N., ANTONY MM., CHAILLET N., HUDON C., NORTON PJ.**

Transdiagnostic group cognitive behavioral therapy for anxiety disorders: maintenance of gains at the 12-month follow-up. Association for Behavioral and Cognitive Therapies (ABCT) Conference. Philadelphia, États-Unis d'Amérique. 2020.

**28 | CHAPDELAINE A., VASILADIS HM., PROVENCHER MD., NORTON PJ., BENOIT A., ROBERGE P.**

Cost-effectiveness of group transdiagnostic CBT in adults with anxiety disorder. Association for Behavioral and Cognitive Therapies (ABCT) Conference. Philadelphia, États-Unis d'Amérique. 2020.

**29 | PROVENCHER MD., ROBERGE P., NORTON PJ.**

Treatment integrity and therapist experience in delivering a transdiagnostic group treatment protocol for anxiety disorders in primary care. Association for Behavioral and Cognitive Therapies (ABCT) Conference. Philadelphia, États-Unis d'Amérique. 2020.

**30 | NORTON PJ., LUONG HK., CARRIER N., PROVENCHER MD., ROBERGE P., DRUMMOND S.**

Process and outcome in transdiagnostic cognitive behavioral group therapy: alliance and group cohesion. Association for Behavioral and Cognitive Therapies (ABCT) Conference. Philadelphia, États-Unis d'Amérique. 2020.

**31 | ROBERGE P., NORTON PJ., GOSSELIN P., BENOIT A., SÉGUIN-DURAND C., DEMERS R., BERGERON ME., PHILIPPE J., PROVENCHER MD.**

Thérapie cognitive-comportementale transdiagnostique de groupe pour les troubles anxieux : Perspective des thérapeutes pour une dissémination optimale en première ligne.

Congrès annuel de l'Association canadienne-française pour l'avancement des sciences (Acfas). 2021.

**32 | CHAPDELAINE A., VASILADIS HM., PROVENCHER MD., NORTON PJ., BENOIT A., ROBERGE P.**

Rapport coût-efficacité de la thérapie cognitive comportementale transdiagnostique de groupe pour les adultes avec trouble(s) anxieux – une étude pragmatique en première ligne. Congrès annuel de l'Association canadienne-française pour l'avancement des sciences (Acfas). Sherbrooke, Canada. 2021.

**33 | DURAND C., PROVENCHER MD., VASILADIS HM., ROBERGE P.**

Thérapie cognitive et comportementale digitale pour l'anxiété et la dépression postnatale auprès de mères en situation de vulnérabilité socioéconomique : protocole d'une étude mixte. Congrès de la Société Canadienne de Psychologie. 2022.

**34 | GABOURY I., DOBKIN P., BEAULIEU M-C., GERVAIS F., GENDRON F., ROBERGE P., DAGENAIS P., ROUX S., BOIRE G.**

Mindfulness-Based Stress Reduction (MBSR) in Rheumatoid Arthritis (RA) Patients: a Patient-Related Outcomes (PRO)-Oriented Pilot Trial. 2022. Canadian Rheumatology Association (CRA) & Arthritis Health Professions Association (AHPA) Annual Scientific Meeting. 2022.

**35 | THERRIAULT D., LANE J., DUPUIS A., GOSSELIN P., SMITH J., ZIAM S., ROY M., ROBERGE P., DRAPEAU M., MORIN P., BERRIGAN F., THIBAUT I., DUFOUR M.**

The Impact of the COVID-19 Pandemic on the Anxiety of Adolescents in Québec. International Society for the Study of Behavioural Development (ISSBD) Conference. 2022.

**36 | MALTAIS D., POULIOT E., CHERBLANC J., FORTIN G., FORTIN M., GÉNÉREUX M., ROY M., BERGERON-LECLERC C.**

État de santé physique et psychologique d'adultes présentant un deuil compliqué trois ans après leur exposition à un déraillement de train. Dans: Danielle Maltais et Jacques Cherblanc (Eds.), Quand le deuil se complique: Variétés des manifestations et modes de gestion des complications du deuil (pp. 43-68). Les Presses de l'Université du Québec. Québec (Québec): Canada. 2020.

**37 | GÉNÉREUX M., ROY M., O'SULLIVAN T., MALTAIS D.**

Salutogenesis as a framework for social recovery after disaster. In: Maurice M. Mittelmark, Georg F. Bauer, Lenneke Vandraager, Jürgen M. Pelikan, Shifra Sagy, Monika Eriksson, Bengt Lindström, & Claudia Meier Magistretti (Eds.), *Handbook of Salutogenesis: 2<sup>nd</sup> Edition (Chapter 49, pp. 533-542)*. Springer International Publishing. Geneva: Switzerland. 2022.

**38 | BEAUDOIN AA., ROY M., CLAPPERTON I., DESROSIERS A., MARTIN C., TREMBLAY M., GAGNON M.**

La recherche participative et le changement organisationnel: Favoriser le développement socioaffectif des enfants. In: Christine Loignon, Baptiste Godrie, Sophie Dupéré, & Lise Gervais (Eds.), *Recherches participatives et équité en santé (Chapitre 4, pp. 71-88)*. Les Presses de l'Université Laval. Québec, Canada. 2022.

## Articles scientifiques

**1 | GRAD R., LEGER D., KACZOROWSKI J., SCHUSTER T., ADLER S., AMAN M., ARCHIBALD D., BEAULIEU M-C., CHMELICEK J., CORNELISSEN E., DELLEMAN B., HADJ-MIMOUNE S., HORVEY S., MACALUSO S., MINTSIOLIS S., MURDOCH S., NG B., PAPINEAU A., RANGWALA S., ROUSSEAU M., BRAILOVSKY C.**

(2021). Does spaced education improve clinical knowledge among Family Medicine residents? A cluster randomized controlled trial. *Advances in health sciences education: theory and practice*, 26(3), 771–783. <https://doi.org/10.1007/s10459-020-10020-z>

**2 | BEAULIEU M-C.**

(2021). The COVID-19 pandemic: one-person, various perspectives. *The International Journal of Whole Person Care*, 8(1), 51–53. <https://doi.org/10.26443/ijwpc.v8i1.273>

**3 | PAQUETTE J-S., VIGNON ZOMAHOUN HT., DIENDERE E., LAVERTU G., RHEAULT N., KODJO TOI A., LEBLOND M., AUDET-WALSH E., BEAULIEU M-C., BEN CHARIF A., BLANCHETTE V., DESPRÉS J-P., GAUDREAU A., RHÉAUME C., TREMBLAY M-C., LÉGARÉ F.**

Collaboration between Biomedical Research and Community-based Primary Health Care Actors in Chronic Disease Management: A Scoping Review. *Translational Medicine Communications*. May 18, 2022 *Translational Medicine Communications* volume 7, Article number: 11 (2022) <https://transmedcomms.biomedcentral.com/articles/10.1186/s41231-022-00114-8>

**4 | LAVERTU G., DIENDERE E., LÉGARÉ F., VIGNON ZOMAHOUN HT., KODJO TOI A., LEBLOND M., RHEAULT N., AUDET-WALSH E., BEAULIEU M-C., BEN CHARIF A., BLANCHETTE V., DESPRÉS JP., GAUDREAU A., RHÉAUME C., TREMBLAY M-C., PAQUETTE J-S.**

(2022). Fostering Translational Research in Chronic Disease Management: A Logic Model Proposal. *Translational Medicine Communications*. June 28, 2022. Lavertu et al. *Translational Medicine Communications* 7:13 <https://doi.org/10.1186/s41231-022-00118-4>

**5 | GABOURY I., DOBKIN P. L., GENDRON F., ROBERGE P., BEAULIEU M-C., CARRIER N., DAGENAIS P., ROUX S., BOIRE G.**

(2022). Mindfulness-based stress reduction to improve depression, pain and high patient global assessment in controlled rheumatoid arthritis. *Rheumatology advances in practice*, 6(3), rkac074. <https://doi.org/10.1093/rap/rkac074>

**6 | BEAULIEU M-C., COLMEGNA I., AMIABLE N., LÉGARÉ J., FORTIN P.**

Patient Mobilization for Vaccine Access and Improved Care During the COVID Pandemic [abstract]. *Arthritis Rheumatol.* 2022; 74 (suppl 9). <https://acrabstracts.org/abstract/patient-mobilization-for-vaccine-access-and-improved-care-during-the-covid-pandemic/>

**7 | BUJOLD M., PLUYE P., LÉGARÉ F., HAGGERTY J., GORE GC., SHERIF R. E., POITRAS M-E., BEAULIEU M-C., BEAULIEU M. D., BUSH P. L., COUTURIER Y., DÉBARGES B., GAGNON J., GIGUÈRE A., GRAD R., GRANIKOV V., GOULET S., HUDON C., KREMER B., KRÖGER E.**

Participatory Review Team (2017). Decisional needs assessment of patients with complex care needs in primary care: a participatory systematic mixed studies review protocol. *BMJ open*, 7(11), e016400. <https://doi.org/10.1136/bmjopen-2017-016400>

**8 | BOURCIER D., BÉLANGER M., CÔTÉ I., BRAIS B., SYNOFZIK M., BRISSON J. D., RODRIGUE X., GAGNON M. M., MATHIEU J., GAGNON C.**

(2020). Documenting the psychometric properties of the scale for the assessment and rating of ataxia to advance trial readiness of Autosomal Recessive Spastic Ataxia of Charlevoix-Saguenay. *Journal of the neurological sciences*, 417, 117050. [https://www.jns-journal.com/article/S0022-510X\(20\)30387-7/fulltext](https://www.jns-journal.com/article/S0022-510X(20)30387-7/fulltext)

**9 | JOSE C., GEORGE-ZWICKER P., TARDIF, BÉLANGER M., L. ET AL.**

(2020). “We are the stakeholders with the most at stake”: scientific and autism community co-researchers reflect on their collaborative experience in the CONNECT project. *Res Invol Engagem* 6, 58 <https://doi.org/10.1186/s40900-020-00233-2>

**10 | DORÉ I., SYLVESTER B., SABISTON C., SYLVESTRE M. P., O'LOUGHLIN J., BRUNET J., BÉLANGER M.**

(2020). Mechanisms underpinning the association between physical activity and mental health in adolescence: a 6-year study. *The international journal of behavioral nutrition and physical activity*, 17(1), 9. <https://doi.org/10.1186/s12966-020-0911-5>



**11 | GALLANT F., THIBAUT V., HEBERT J., GUNNELL K. E., BÉLANGER M.**

(2020). One size does not fit all: identifying clusters of physical activity, screen time, and sleep behaviour co-development from childhood to adolescence. *The international journal of behavioral nutrition and physical activity*, 17(1), 58. <https://doi.org/10.1186/s12966-020-00964-1>

**12 | WARD S., BÉLANGER M., LEIS A.**

(2020). Comparison between the Healthy Start-Départ Santé online and in-person training of childcare educators to improve healthy eating and physical activity practices and knowledge of physical activity and fundamental movement skills: A controlled trial. *Preventive medicine reports*, 20, 101264. <https://doi.org/10.1016/j.pmedr.2020.101264>

**13 | BRUNET J., WURZ A., NADER P. A., BÉLANGER M.**

(2020). A systematic review summarizing the effect of health care provider-delivered physical activity interventions on physical activity behaviour in cancer survivors. *Patient education and counseling*, 103(7), 1287–1301. <https://doi.org/10.1016/j.pec.2020.02.002>

**14 | ELTONSY S., DOIRON M. D., SIMARD P., JOSE C., SÉNÉCHAL M., BOUCHARD D. R., LEBLANC R., BÉLANGER M.**

(2020). Comparing the Effect of Combining Exercise with Rosuvastatin versus Atorvastatin on Lipid Profile and Functional Capacity: A Retrospective Cohort Study. *BioMed research international*, 2020, 7026530. <https://doi.org/10.1155/2020/7026530>

**15 | LEIS A., WARD S., VATANPARAST H., HUMBERT M. L., CHOW A. F., MUHAJARINE N., ENGLER-STRINGER R., BÉLANGER M.**

(2020). Effectiveness of the Healthy Start-Départ Santé approach on physical activity, healthy eating and fundamental movement skills of preschoolers attending childcare centres: a randomized controlled trial. *BMC public health*, 20(1), 523. <https://doi.org/10.1186/s12889-020-08621-9>

**16 | MURRAY R. M., SABISTON C. M., DORÉ I., BÉLANGER M., O'LOUGHLIN, J. L.**

(2021). Association between pattern of team sport participation from adolescence to young adulthood and mental health. *Scandinavian journal of medicine & science in sports*, 31(7), 1481–1488. <https://doi.org/10.1111/sms.13957>

**17 | ABI NADER P., GAUDET J., BRUNET J., GUNNELL K. E., DORÉ I., SABISTON, C. M., BOUDREAU J., BÉLANGER M.**

(2021). Associations between physical activity motives and trends in moderate-to-vigorous physical activity among adolescents over five years. *Journal of sports sciences*, 39(19), 2147–2160. <https://doi.org/10.1080/02640414.2021.1923203>

**18 | CARBONNEAU E., LAMARCHE B., PROVENCHER V., DESROCHES S., ROBITAILLE J., VOHL M. C., BÉGIN C., BÉLANGER M., COUILLARD C., PELLETIER L., HOULE J., LANGLOIS M. F., RABASA-LHORET R., CORNEAU L., LEMIEUX S.**

(2021). Liking for foods high in salt and fat is associated with a lower diet quality but liking for foods high in sugar is not. Results from the PREDISE study. *Food Quality and Preference*, 88, 104073. <https://doi.org/10.1016/j.foodqual.2020.104073>

**19 | CARBONNEAU E., PELLETIER L., BÉGIN C., LAMARCHE B., BÉLANGER M., PROVENCHER V., DESROCHES S., ROBITAILLE J., VOHL M. C., COUILLARD C., BOUCHARD L., HOULE J., LANGLOIS M. F., RABASA-LHORET R., CORNEAU L., LEMIEUX S.**

(2021). Individuals with self-determined motivation for eating have better overall diet quality: Results from the PREDISE study. *Appetite*, 165, 1–9. <https://doi.org/10.1016/j.appet.2021.105426>

**20 | CARBONNEAU E., LAMARCHE B., PROVENCHER V., DESROCHES S., ROBITAILLE J., VOHL M. C., BÉGIN C., BÉLANGER M., COUILLARD C., PELLETIER L., BOUCHARD L., HOULE J., LANGLOIS M. F., CORNEAU L., LEMIEUX S.**

(2021). Associations Between Nutrition Knowledge and Overall Diet Quality: The Moderating Role of Sociodemographic Characteristics-Results from the PREDISE Study. *American journal of health promotion: AJHP*, 35(1), 38–47. <https://doi.org/10.1177/0890117120928877>

**21 | BERGERON A., LABONTÉ M. È., BRASSARD, D., LARAMÉE C., ROBITAILLE J., DESROCHES S., PROVENCHER V., COUILLARD C., VOHL M. C., BÉLANGER M., LAMARCHE B., LEMIEUX S.**

(2021). Associations of Intake of Free and Naturally Occurring Sugars from Solid Foods and Drinks with Cardiometabolic Risk Factors in a Quebec Adult Population: The PREDISE (PRÉdicteurs Individuels, Sociaux et Environnementaux) Study. *The Journal of nutrition*, 151(6), 1561–1571. <https://doi.org/10.1093/jn/nxab042>

**22 | RIGLEA T., DORÉ I., O'LOUGHLIN J., BÉLANGER M., SYLVESTRE M. P.**

(2021). Contemporaneous trajectories of physical activity and screen time in adolescents. *Applied physiology, nutrition, and metabolism = Physiologie appliquée, nutrition et métabolisme*, 46(6), 676–684. <https://doi.org/10.1139/apnm-2020-0631>

**23 | GALLANT F., BÉLANGER M.**

(2021). Empirical Support for the Tenets of Sport Participation and Physical Activity-Based Models: A Scoping Review. *Frontiers in sports and active living*, 3, 741495. <https://doi.org/10.3389/fspor.2021.741495>

**24 | COLPITTS B. H., MAYO A., BÉLANGER M., BOUCHARD D. R., BOUDREAU J., RIOUX B. V., SÉNÉCHAL M.**

(2021). Exploring the Association of a Total Physical Activity Energy Expenditure and Diabetes Mellitus in Adults: A Cross-Sectional Analysis of the Canadian Health Measures Survey. *Metabolic syndrome and related disorders*, 19(10), 556–561. <https://doi.org/10.1089/met.2021.0024>

**25 | BABIN L., CORMIER I., CHAMPAGNE S., MACINTOSH J., SAUCIER D., THIBAUT V., BARRIEAU A., BÉLANGER M.**

(2021). Level of patients' knowledge, confidence, and acceptance regarding the role of residents in a family medicine teaching clinic. *Canadian medical education journal*, 12(5), 40–47. <https://doi.org/10.36834/cmej.70991>

**26 | CARBONNEAU E., LAMARCHE B., PROVENCHER V., DESROCHES S., ROBITAILLE J., VOHL M. C., BÉGIN C., BÉLANGER M., COUILLARD C., PELLETIER L., HOULE J., LANGLOIS M. F., RABASA-LHORET R., CORNEAU L., LEMIEUX S.**

(2021). Liking for foods high in salt and fat is associated with a lower diet quality but liking for foods high in sugar is not – Results from the PREDISE study. *Food Quality and Preference*, vol. 88, March 2021, article 107073 <https://doi.org/10.1016/j.foodqual.2020.104073>

**27 | MURRAY R. M., SABISTON C. M., DORÉ I., BÉLANGER M., O'LOUGHLIN J. L.**

(2021). Longitudinal associations between team sport participation and substance use in adolescents and young adults. *Addictive behaviors*, 116, 106798. <https://doi.org/10.1016/j.addbeh.2020.106798>

**28 | DOGGUI R., GALLANT F., BÉLANGER M.**

(2021). Parental control and support for physical activity predict adolescents' moderate to vigorous physical activity over five years. *The international journal of behavioral nutrition and physical activity*, 18(1), 43. <https://doi.org/10.1186/s12966-021-01107-w>

**29 | JOSE C., GEORGE-ZWICKER P., BOUMA A., TARDIF L., PUGSLEY D., BÉLANGER M., ROBICHAUD M., GAUDET J.**

(2021). The Associations Between Clinical, Social, Financial Factors and Unmet Needs of Autistic Adults: Results from an Observational Study. *Autism in adulthood: challenges and management*, 3(3), 266–274. <https://doi.org/10.1089/aut.2020.0027>

**30 | DOGGUI R., WARD S., JOHNSON C., BÉLANGER M.**

(2021). Trajectories of Eating Behaviour Changes during Adolescence. *Nutrients*, 13(4), 1313. <https://doi.org/10.3390/nu13041313>

**31 | SYLVESTRE M. P., DINKOU G. D. T., NAJA M., RIGLEA T., PELEKANAKIS A., BÉLANGER M., MAXIMOVA K., MOWAT D., PARADIS G., O'LOUGHLIN J.**

(2022). A longitudinal study of change in substance use from before to during the COVID-19 pandemic in young adults. *Lancet regional health. Americas*, 8, 100168. <https://doi.org/10.1016/j.lana.2021.100168>

**32 | SABISTON C. M., DORÉ I., LUCIBELLO K. M., PILA E., BRUNET J., THIBAUT V., BÉLANGER M.**

(2022). Body image self-conscious emotions get worse throughout adolescence and relate to physical activity behavior in girls and boys. *Social science & medicine (1982)*, 315, 115543. <https://doi.org/10.1016/j.socscimed.2022.115543>

**33 | BÉLANGER M., GRAY-DONALD K., O'LOUGHLIN J., PARADIS G., HANLEY J.**

(2009). When adolescents drop the ball: sustainability of physical activity in youth. *American journal of preventive medicine*, 37(1), 41–49. <https://doi.org/10.1016/j.amepre.2009.04.002>

**34 | GALLANT F., MURRAY R. M., SABISTON C. M., BÉLANGER M.**

(2022). Description of sport participation profiles and transitions across profiles during adolescence. *Journal of sports sciences*, 40(16), 1824–1836. <https://doi.org/10.1080/02640414.2022.2115223>

**35 | SMITH K. L., BÉLANGER M., CHITTLE L., DIXON J. C., HORTON S., WEIR P. L.**

(2022). Does Relative Age Influence Organized Sport and Unorganized Physical Activity Participation in a Cohort of Adolescents?. *Sports (Basel, Switzerland)*, 10(7), 97. <https://doi.org/10.3390/sports10070097>

**36 | BÉLANGER M., CARPENTER J. G., SABISTON C. M., VANDERLOO L. M., TRONO C., GALLANT F., THIBAUT V., DORÉ I., O'LOUGHLIN J.**

(2022). Identifying priorities for sport and physical activity research in Canada: an iterative priority-setting study. *CMAJ open*, 10(1), E269–E277. <https://doi.org/10.9778/cmajo.20210114>

**37 | LAROUCHE R., MOORE S.A., BÉLANGER M., BRUSSONI M., FAULKNER G., GUNNELL K., TREMBLAY M.S.**

(2022). Parent -perceived changes in active transportation and independent mobility among Canadian children in relation to the COVID-19 pandemic: Results from two national surveys. *Children, Youth and Environments*, 32(3), 25-52. <https://www.jstor.org/journal/chilyoutenvi>

**38 | ROBICHAUD P. P., ALLAIN E. P., BELBRAOUE T. S., BHÉRER C., MAMELONA J., HARQUAIL J., CRAPOULET S., CRAPOULET N., BÉLANGER M., BEN AMOR M.**

(2022). Pathogenic variants carrier screening in New Brunswick: Acadians reveal high carrier frequency for multiple genetic disorders. *BMC medical genomics*, 15(1), 98. <https://doi.org/10.1186/s12920-022-01249-1>

**39 | DORÉ I., THIBAUT V., SYLVESTRE M. P., SABISTON C. M., O'LOUGHLIN J. L., ABI NADER P., ROMAIN A. J., BRUNET J., BÉLANGER M.**

(2022). Physical activity motives have a direct effect on mental health. *Scandinavian journal of medicine & science in sports*, 32(8), 1258-1267. <https://doi.org/10.1111/sms.14174>

**40 | O'LOUGHLIN E. K., RIGLEA T., SYLVESTRE M. P., PELEKANAKIS A., SABISTON C. M., BÉLANGER M., O'LOUGHLIN J. L.**

(2022). Stable physical activity patterns predominate in a longitudinal study of physical activity among young adults in Canada from before to during the COVID-19 pandemic. *Preventive medicine reports*, 27, 101782. <https://doi.org/10.1016/j.pme-dr.2022.101782>

**41 | SYLVESTRE M.P., TCHOUANGUE DINKOU G.D., ARMASU A., PELEKANAKIS A., PLOURDE V., BÉLANGER M., MAXIMOVA K., THOMBS B.D., O'LOUGHLIN J.**

(2022). Symptoms of depression and anxiety increased marginally from before to during the COVID-19 pandemic among young adults in Canada. *Scientific Reports* 12 Art. 16033, 9 p. <https://doi.org/10.1038/s41598-022-20379-1>

**42 | GALLANT F., SYLVESTRE M. P., O'LOUGHLIN J., BÉLANGER M.**

(2022). Teenage Sport Trajectory Is Associated With Physical Activity, but Not Body Composition or Blood Pressure in Early Adulthood. *The Journal of adolescent health: official publication of the Society for Adolescent Medicine*, 71(1), 119-126. <https://doi.org/10.1016/j.jadohealth.2022.02.014>

**43 | DOGGUI R., WARD S., JOHNSON C., BÉLANGER M.**

(2022). Trajectories of beverage consumption during adolescence. *Appetite*, 175, 106092. Advance online publication. <https://doi.org/10.1016/j.appet.2022.106092>

**44 | SABISTON C. M., DORÉ I., LUCIBELLO K. M., PILA E., BRUNET J., THIBAUT V., BÉLANGER M.**

(2022). Body image self-conscious emotions get worse throughout adolescence and relate to physical activity behavior in girls and boys. *Social science & medicine* (1982), 315, 115543. <https://doi.org/10.1016/j.socscimed.2022.115543>

**45 | BRETON M., HUDON C.**

(2020). La première vague de Covid-19 au Québec et les soins primaires. *Revue médicale suisse*, 16(713), 2131-2134. [https://www.researchgate.net/profile/Mylaine-Breton/publication/346323801\\_La\\_premiere\\_vague\\_de\\_Covid-19\\_au\\_Quebec\\_et\\_les\\_soins\\_primaires/links/5f8e6339299bf104cf75d290/La-premiere-vague-de-Covid-19-au-Quebec-et-les-soins-primaires.pdf](https://www.researchgate.net/profile/Mylaine-Breton/publication/346323801_La_premiere_vague_de_Covid-19_au_Quebec_et_les_soins_primaires/links/5f8e6339299bf104cf75d290/La-premiere-vague-de-Covid-19-au-Quebec-et-les-soins-primaires.pdf)

**46 | SMITHMAN M. A., DESCÔTEAUX S., DIONNE É., RICHARD L., BRETON M., KHANASSOV V., HAGGERTY J. L., IMPACT RESEARCH TEAM**

(2020). Typology of organizational innovation components: building blocks to improve access to primary healthcare for vulnerable populations. *International journal for equity in health*, 19(1), 174. <https://doi.org/10.1186/s12939-020-01263-8>

**47 | CÔTÉ-BOILEAU É., GABOURY I., BRETON M., DENIS J.-L.**

(2020). Organizational Ethnographic Case Studies: Toward a New Generative In-Depth Qualitative Methodology for Health Care Research? *International Journal of Qualitative Methods*, 19. <https://doi.org/10.1177/1609406920926904>

**48 | ABOU MALHAM S., BRETON M., TOUATI N., MAILLET L., DUHOUX A., GABOURY I.**

(2020). Changing nursing practice within primary health care innovations: the case of advanced access model. *BMC nursing*, 19(1), 115. <https://doi.org/10.1186/s12912-020-00504-z>

**49 | STEELE GRAY C., ZONNEVELD N., BRETON M., WANKAH P., SHAW J., ANDERSON G. M., WODCHIS W. P.**

(2020). Comparing International Models of Integrated Care: How Can We Learn Across Borders?. *International journal of integrated care*, 20(1), 14. <https://doi.org/10.5334/ijic.5413>

**50 | VACHON B., GABOURY I., MENEAR M., POMEY M. P., ROY D., HOULE L., BRETON M., DUHOUX A., ÉMOND V., GIASSON G., KACZOROWSKI J., LÉGARÉ F., LUSSIER M. T., PLUYE P., VANASSE A.**

(2020). Evaluating implementation and impact of a provincial quality improvement collaborative for the management of chronic diseases in primary care: the COMPAS+ study protocol. *BMC family practice*, 21(1), 3. <https://doi.org/10.1186/s12875-019-1072-y>

**51 | ABOU MALHAM S., BRETON M., TOUATI N., MAILLET L., DUHOUX A., GABOURY I.**

(2020). Changing nursing practice within primary health care innovations: the case of advanced access model. *BMC nursing*, 19(1), 115. <https://doi.org/10.1186/s12912-020-00504-z>

**52 | BRETON M., MAILLET L., DUHOUX A., MALHAM S. A., GABOURY I., MANCEAU L. M., HUDON C., RODRIGUE I., HAGGERTY J., TOUATI N., BEAULIEU M.-C., LOIGNON C., LUSSIER M. T., VEDEL I., JBILOU J., LÉGARÉ F.**

(2020). Evaluation of the implementation and associated effects of advanced access in university family medicine groups: a study protocol. *BMC family practice*, 21(1), 41. <https://doi.org/10.1186/s12875-020-01109-w>

**53 | STEELE GRAY C., ZONNEVELD N., BRETON M., WANKAH P., SHAW J., ANDERSON G. M., WODCHIS W. P.**

(2020). Comparing International Models of Integrated Care: How Can We Learn Across Borders?. *International journal of integrated care*, 20(1), 14. <https://doi.org/10.5334/ijic.5413>

**54 | MOROZ I., ARCHIBALD D., BRETON M., COTE-BOILEAU E., CROWE L., HORSLEY T., HYSINI L., JOHAR G., KEELY E., BURNS K. K., KUZIEWSKY C., LAPLANTE J., MIHAN A., OPPENHEIMER L., STURGE D., TUOT D. S., LIDDY C.**

(2020). Key factors for national spread and scale-up of an eConsult innovation. *Health research policy and systems*, 18(1), 57. <https://doi.org/10.1186/s12961-020-00574-0>

**55 | BRETON M., SMITHMAN M. A., SASSEVILLE M., KREINDLER S. A., SUTHERLAND J. M., BEAUSÉJOUR M., GREEN M., MARSHALL E. G., JBILOU J., SHAW J., BROUSSELLE A., CONTANDRIOPOULOS D., CROOKS V. A., WONG S. T.**

(2020). How the design and implementation of centralized waiting lists influence their use and effect on access to healthcare - A realist review. *Health policy (Amsterdam, Netherlands)*, 124(8), 787-795. <https://doi.org/10.1016/j.healthpol.2020.05.023>

**56 | MARCHAN, J. S., BRETON M., SAULPIC O., CÔTÉ-BOILEAU É.**

(2021). Lessons from mandated implementation of a performance management system. *Journal of health organization and management, ahead-of-print(ahead-of-print)*, 10.1108/JHOM-08-2020-0352. <https://doi.org/10.1108/JHOM-08-2020-0352>

**57 | SENN N., BRETON M., EBERT S.T., LAMOUREUX-LAMARCHE C., LÉVESQUE J.-F.**

(2021). Assessing primary care organization and performance: Literature synthesis and proposition of a consolidated framework. *Health Policy*, 125(2), 160-167. <https://www.sciencedirect.com/science/article/pii/S0168851020302578?via%3Dihub>

**58 | SPAGNOLO J., BRETON M., SASSEVILLE M., SAUVÉ C., CLÉMENT J. F., FLEET R., TREMBLAY M.-C., RODRIGUE C., LABEL C., BEAUSÉJOUR M.**

(2021). Exploring the implementation and underlying mechanisms of centralized referral systems to access specialized health services in Quebec. *BMC health services research*, 21(1), 1345. <https://doi.org/10.1186/s12913-021-07286-3>

**59 | BERTHELOT S., BRETON M., GUERTIN J. R., ARCHAMBAULT P. M., BERGER PELLETIER E., BLOUIN D., BORGUNDAAG B., DUHOUX A., HARVEY LABBÉ L., LABERGE M., LACHAPPELLE P., LAPOINTE-SHAW L., LAYANI G., LEFEBVRE G., MALLET M., MATTHEWS D., MCBRIEN K., MCLEOD S., MERCIER E., MESSIER A., VAILLANCOURT S.**

(2021). A Value-Based Comparison of the Management of Ambulatory Respiratory Diseases in Walk-in Clinics, Primary Care Practices, and Emergency Departments: Protocol for a Multicenter Prospective Cohort Study. *JMIR research protocols*, 10(2), e25619. <https://doi.org/10.2196/25619>

**60 | MARSHALL E. G., BRETON M., COSSETTE B., ISENER J., MATHEWS M., AYN C., SMITHMAN M. A., STOCK D., FRYMIRE E., EDWARDS L., GREEN M.**

(2021). Problems in Coordinating and Accessing Primary Care for Attached and Unattached Patients Exacerbated During the COVID-19 Pandemic Year (the PUPPY Study): Protocol for a Longitudinal Mixed Methods Study. *JMIR research protocols*, 10(10), e29984. <https://doi.org/10.2196/29984>

**61 | BRETON M., GABOURY I., SASSEVILLE M., BEAULIEU C., ABOU MALHAM S., HUDON C., RODRIGUE I., MAILLET L., DUHOUX A., DEVILLE-STOETZEL N., HAGGERTY J.**

(2021). Development of a self-reported reflective tool on advanced access to support primary healthcare providers: study protocol of a mixed-method research design using an e-Delphi survey. *BMJ open*, 11(11), e046411. <https://doi.org/10.1136/bmjopen-2020-046411>



**62 | CÔTÉ A., ABASSE K. S., LABERGE M., GILBERT M. H., BRETON M., LEMAIRE C.**

(2021). Orthopedist involvement in the management of clinical activities: a case study. *BMC health services research*, 21(1), 299. <https://doi.org/10.1186/s12913-021-06299-2>

**63 | CÔTÉ-BOILEAU É., BRETON M., DENIS J. L.**

(2021). Control rooms in publicly-funded health systems: Reviving value in healthcare governance. *Health policy (Amsterdam, Netherlands)*, 125(6), 768–776. <https://doi.org/10.1016/j.healthpol.2021.04.007>

**64 | BRETON M., DEVILLE-STOETZEL N., GABOURY I., SMITHMAN M. A., KACZOROWSKI J., LUSSIER M. T., HAGGERTY J., MOTULSKY A., NUGUS P., LAYANI G., PARÉ G., EVOY G., ARSENAULT M., PAQUETTE J. S., QUINTY J., AUTHIER M., MOKRAOUI N., LUC M., LAVOIE M. E.**

(2021). Telehealth in Primary Healthcare: A Portrait of its Rapid Implementation during the COVID-19 Pandemic. *Healthcare policy = Politiques de sante*, 17(1), 73–90. <https://doi.org/10.12927/hcpol.2021.26576>

**65 | LUKEY A., JOHNSTON S., MONTESANTI S., DONNELLY C., WANKAH P., BRETON M., GABOURY I., PARNIAK S., PRITCHARD C., BERG, S., MAIWALD K., MALLINSON S., GREEN L. A., OELKE N. D.**

(2021). Facilitating Integration Through Team-Based Primary Healthcare: A Cross-Case Policy Analysis of Four Canadian Provinces. *International journal of integrated care*, 21(4), 12. <https://doi.org/10.5334/ijic.5680>

**66 | BRETON M., SMITHMAN M. A., KREINDLER S. A., JBILOU J., WONG S. T., GARD MARSHALL E., SASSEVILLE M., SUTHERLAND J. M., CROOKS V. A., SHAW J., CONTANDRIOPOULOS D., BROUSSELLE A., GREEN M.**

(2021). Designing centralized waiting lists for attachment to a primary care provider: Considerations from a logic analysis. *Evaluation and program planning*, 89, 101962. <https://doi.org/10.1016/j.evalprogplan.2021.101962>

**67 | BRETON M., SULLIVAN E. E., DEVILLE-STOETZEL N., MCKINSTRY D., DEPUCCIO M., SRIHARAN A., DESLAURIERS V., DONG A., MCALEARNEY A. S.**

(2021). Telehealth challenges during COVID-19 as reported by primary healthcare physicians in Quebec and Massachusetts. *BMC family practice*, 22(1), 192. <https://doi.org/10.1186/s12875-021-01543-4>

**68 | USHER S., DENIS J. L., PRÉVAL J., BAKER R., CHREIM S., KREINDLER S., BRETON M., CÔTÉ-BOILEAU É.**

(2021). Learning from health system reform trajectories in seven Canadian provinces. *Health economics, policy, and law*, 16(4), 383–399. <https://doi.org/10.1017/S1744133120000225>

**69 | BERTHELOT S., BRETON M., GUERTIN J. R., ARCHAMBAULT P. M., BERGER PELLETIER E., BLOUIN D., BORGUNDAAG B., DUHOUX A., HARVEY LABBÉ L., LABERGE M., LACHAPPELLE P., LAPOINTE-SHAW L., LAYANI G., LEFEBVRE G., MALLET M., MATTHEWS D., MCBRIEN K., MCLEOD S., MERCIER E., MESSIER A., VAILLANCOURT S.**

(2021). A Value-Based Comparison of the Management of Ambulatory Respiratory Diseases in Walk-in Clinics, Primary Care Practices, and Emergency Departments: Protocol for a Multicenter Prospective Cohort Study. *JMIR research protocols*, 10(2), e25619. <https://doi.org/10.2196/25619>

**70 | COSSETTE B., RICARD G., POIRIER R., GOSSELIN S., LANGLOIS M. F., BRETON M., SIROIS C., RODRIGUE C., LESSARD-BEAUDOIN M., TEASDALE J., PICHÉ B., KHALILIPALANDI S., TROTTIER L., MALLET L.**

(2021). Pharmacist-led transitions of care for older adults at risk of drug-related problems: A feasibility study. *Research in social & administrative pharmacy: RSAP*, 17(7), 1276–1281. <https://doi.org/10.1016/j.sapharm.2020.09.013>

**71 | GABOURY I., BRETON M., PERREAULT K., BORDELEAU F., DESCÔTEAUX S., MAILLET L., HUDON C., COUTURIER Y., DUHOUX A., VACHON B., COSSETTE B., RODRIGUES I., POITRAS M.-E., LOIGNON C., VASILIADIS H. M.**

(2021). Interprofessional advanced access - a quality improvement protocol for expanding access to primary care services. *BMC health services research*, 21(1), 812. <https://doi.org/10.1186/s12913-021-06839-w>

**72 | NGO BIKOKO PIEMEU C. S., LOIGNON C., DIONNE É., PARÉ-PLANTE A. A., HAGGERTY J., BRETON M.**

(2021). Expectations and needs of socially vulnerable patients for navigational support of primary health care services. *BMC health services research*, 21(1), 999. <https://doi.org/10.1186/s12913-021-06811-8>

**73 | KHALILIPALANDI S., BRETON M., BREUKER C., COSSETTE B.**

(2022). Transitions de soins pharmaceutiques chez les personnes âgées : une évaluation de la mise en place. *Sante publique (Vandoeuvre-les-Nancy, France)*, 34(4), 517–525. <https://doi.org/10.3917/spub.224.0517>

**74 | BOURGUEIL Y., BRETON M., COHIDON C., HUDON C., SENN N., VAN DURME T., LE GROUPE FRANCOPHONE DES SOINS PRIMAIRES**

(2022). Les soins primaires face à la COVID-19 : une comparaison Belgique, France, Québec et Suisse. *Sante publique (Vandoeuvre-les-Nancy, France)*, 33(6), 991–995. <https://doi.org/10.3917/spub.216.0991>

**75 | BRETON M., GABOURY I., BEAULIEU C., SASSEVILLE M., HUDON C., MALHAM S. A., MAILLET L., DUHOUX A., RODRIGUES I., HAGGERTY, J.**

(2022). Revising the advanced access model pillars: a multimethod study. *CMAJ open*, 10(3), E799–E806. <https://doi.org/10.9778/cmajo.20210314>

**76 | BREUKER C., TEASDALE J., MALLET L., RICARD G., TURCOTTE J. P., GOSSELIN S., LANGLOIS M. F., IMBEAULT P., BRETON M., COUTURIER Y., SIROIS C., COSSETTE B.**

(2022). Communication between hospitals, Family Medicine Groups and community pharmacists during transitions of care interventions. *Research in social & administrative pharmacy: RSAP*, 18(8), 3290–3296. <https://doi.org/10.1016/j.sapharm.2021.09.006>

**77 | SHAW J., GUTBERG J., WANKAH P., KADU M., GRAY C. S., MCKILLOP A., BAKER, G. R., BRETON M., WODCHIS, W. P.**

(2022). Shifting paradigms: Developmental milestones for integrated care. *Social science & medicine (1982)*, 301, 114975. <https://doi.org/10.1016/j.socsci-med.2022.114975>

**78 | NOEL NIKIEMA J., STRINGER E., MOREAULT M. P., PANA P., LAVERDIERE M., RÉGIS C., DENIS J. L., GODARD B., BRETON M., PARÉ G., SHACHAK A., LAI C., BORYCKI E. M., KUSHNIRUK A. W., MOTULSKY A.**

(2022). Assessing the Quality of Direct-to-Consumer Teleconsultation Services in Canada. *Studies in health technology and informatics*, 294, 935–936. <https://doi.org/10.3233/SHTI220628>

**79 | SULLIVAN E. E., BRETON M., MCKINSTRY D., PHILLIPS R. S.**

(2022). COVID-19's Perceived Impact on Primary Care in New England: A Qualitative Study. *Journal of the American Board of Family Medicine: JABFM*, 35(2), 265–273. <https://doi.org/10.3122/jabfm.2022.02.210317>

**80 | COSSETTE B., RICARD G., POIRIER R., GOSSELIN S., LANGLOIS M. F., IMBEAULT P., BRETON M., COUTURIER Y., SIROIS C., LESSARD-BEAUDOIN M., RODRIGUE C., TEASDALE J., TURCOTTE J. P., MALLET L.**

(2022). Pharmacist-led transitions of care between hospitals, primary care clinics, and community pharmacies. *Journal of the American Geriatrics Society*, 70(3), 766–776. <https://doi.org/10.1111/jgs.17575>

**81 | HUDON C., DUMONT-SAMSON O., BRETON M., BOURGUEIL Y., COHIDON C., FALCOFF H., SENN N., VAN DURME T., ANGRIGNON-GIROUARD É., OUADFEL S.**

(2022). How to Better Integrate Social Determinants of Health into Primary Healthcare: Various Stakeholders' Perspectives. *International journal of environmental research and public health*, 19(23), 15495. <https://doi.org/10.3390/ijerph192315495>

**82 | FOX S., BRETON M., FARIA A., KILPATRICK K.**

(2022). When Bothering is Part of Professional Practice: Interprofessional Collaboration and Institutional Influences in Primary Care. *Health communication*, 1–11. Advance online publication. <https://doi.org/10.1080/10410236.2022.2028367>

**83 | DEPUCCIO M. J., SULLIVAN E. E., BRETON M., MCKINSTRY D., GAUGHAN A. A., MCALEARNEY A. S.**

(2022). The Impact of COVID-19 on Primary Care Teamwork: a Qualitative Study in Two States. *Journal of general internal medicine*, 37(8), 2003–2008. <https://doi.org/10.1007/s11606-022-07559-5>

**84 | MARSHALL E. G., BRETON M., GREEN M., EDWARDS L., AYN C., SMITHMAN M. A., RYAN CARSON S., ASHCROFT R., BAYOUMI I., BURGE F., DESLAURIERS V., LAWSON B., MATHEWS M., MCPHERSON C., MORITZ L. R., NESTO S., STOCK D., WONG S. T., ANDREW M.**

(2022). CUP study: protocol for a comparative analysis of centralised waitlist effectiveness, policies and innovations for connecting unattached patients to primary care providers. *BMJ open*, 12(3), e049686. <https://doi.org/10.1136/bmjopen-2021-049686>

**85** | BREUKER C., TEASDALE J., MALLET L., RICARD G., TURCOTTE J. P., GOSSELIN S., LANGLOIS M. F., IMBEAULT P., BRETON M., COUTURIER Y., SIROIS C., COSSETTE B.

(2022). Communication between hospitals, Family Medicine Groups and community pharmacists during transitions of care interventions. *Research in social & administrative pharmacy: RSAP*, 18(8), 3290–3296. <https://doi.org/10.1016/j.sapharm.2021.09.006>

**86** | COUTURE-MÉNARD M.-E., BERNATCHEZ S., BLACKBURN-BOILY T., BERNIER L., MÉNARD J.-F., BRETON M., KOURI R.

(2022). La gouvernance, nouvel environnement de l'exercice des pouvoirs publics en temps de crise sanitaire : l'exemple de la régulation des masques. *Open Edition Journals*, 24(1). <https://doi.org/10.4000/ethiquepublique.6598>

**87** | WANKAH P., BRETON M., LUKEY A., GABOURY I., SMITHMAN M., MALO M.-E., OELKE N.

(2022). Shaping Primary Health Care Teams and Integrated Care in Québec. *Health reform observer*, 10(1), 1-15. <https://doi.org/10.1016/j.pme-dr.2022.101782>

**88** | DEPUCCIO M. J., SULLIVAN E. E., BRETON M., MCKINSTRY D., GAUGHAN A. A., MCALEARNEY A. S.

(2022). The Impact of COVID-19 on Primary Care Teamwork: a Qualitative Study in Two States. *Journal of general internal medicine*, 37(8), 2003–2008. <https://doi.org/10.1007/s11606-022-07559-5>

**89** | WANKAH P., BRETON M., STEELE GRAY C., SHAW J.

(2022). Enhancing inter-organisational partnerships in integrated care models for older adults: a multiple case study. *Journal of health organization and management, ahead-of-print* (ahead-of-print), 10.1108/JHOM-02-2022-0055. <https://doi.org/10.1108/JHOM-02-2022-0055>

**90** | WANKAH P., GABOURY I., BELZILE L., BRETON M.

(2022). Provider and Manager Perspectives on the Use of an Integrated Clinical Pathway for Community-Dwelling Older Adults: A Qualitative Case Study. *International journal of integrated care*, 22(1), 1. <https://doi.org/10.5334/ijic.5965>

**91** | AUBREY-BASSLER K., LABERGE M., KNIGHT J., ETCHEGARY C., RAYNER J., TRANMER J., HOGG W., GAO Z., LUKEWICH J., BRETON M., RYAN A.

(2022). Longitudinal costs and health service utilisation associated with primary care reforms in Ontario: a retrospective cohort study protocol. *BMJ open*, 12(4), e053878. <https://doi.org/10.1136/bmjopen-2021-053878>

**92** | ANGLADE C., BRETON M., SIMARD F., FITZPATRICK T., FITZPATRICK M., BRUNEAU G., GABOURY I.

(2022). Development and Implementation of an Interprofessional Digital Platform to Increase Therapeutic Adherence: Protocol for a Mixed Design Study. *JMIR research protocols*, 11(8), e34463. <https://doi.org/10.2196/34463>

**93** | CÔTÉ N., CHOUINARD R., FREEMAN A., GAGNON M. P., BRETON M., DUHOUX A., GHANDOUR E. K., LABERGE M., MARTIN E., FORTIN J. P., BOURGEOULT I.

(2022). Implementation of a new clinical and organisational practice to improve access to primary care services: a protocol for an effectiveness-implementation hybrid study. *BMJ open*, 12(4), e059792. <https://doi.org/10.1136/bmjopen-2021-059792>

**94** | SMITHMAN M. A., DUMAS-PILON M., CAMPBELL M. J., BRETON M.

(2022). Evaluation of a Dragons' Den-inspired symposium to spread primary health care innovations in Quebec, Canada: a mixed-methods study using quality-improvement e-surveys. *CMAJ open*, 10(1), E247–E254. <https://doi.org/10.9778/cmajo.20200251>

**95** | MARSHALL E. G., BRETON M., GREEN M., EDWARDS L., AYN C., SMITHMAN M. A., RYAN CARSON S., ASHCROFT R., BAYOUMI I., BURGE F., DESLAURIERS V., LAWSON B., MATHEWS M., MCPHERSON C., MORITZ L. R., NESTO S., STOCK D., WONG S. T., ANDREW M.

(2022). CUP study: protocol for a comparative analysis of centralised waitlist effectiveness, policies and innovations for connecting unattached patients to primary care providers. *BMJ open*, 12(3), e049686. <https://doi.org/10.1136/bmjopen-2021-049686>

**96** | SMITHMAN M. A., HAGGERTY J., GABOURY I., BRETON M.

(2022). Improved access to and continuity of primary care after attachment to a family physician: longitudinal cohort study on centralized waiting lists for unattached patients in Quebec, Canada. *BMC primary care*, 23(1), 238. <https://doi.org/10.1186/s12875-022-01850-4>

**97** | BRETON M., MARSHALL E. G., DESLAURIERS V., SMITHMAN M. A., MORITZ L. R., BUOTE, R., MORRISON B., CHRISTIAN E. K., MCKAY M., STRINGER K., GODARD-SEBILLOTTE C., SOURIAL N., LABERGE M., MACKENZIE A., ISENER J. E., DUHOUX A., ASHCROFT R., MATHEWS M., COSSETTE B., HUDON C., GREEN M. E.

(2022). COVID-19 - an opportunity to improve access to primary care through organizational innovations? A qualitative multiple case study in Quebec and Nova Scotia (Canada). *BMC health services research*, 22(1), 759. <https://doi.org/10.1186/s12913-022-08140-w>

**98** | COSSETTE B., RICARD G., POIRIER R., GOSSELIN S., LANGLOIS M. F., IMBEAULT P., BRETON M., COUTURIER Y., SIROIS C., LESSARD-BEAUDOIN M., RODRIGUE C., TEASDALE J., TURCOTTE J. P., MALLET L.

(2022). Pharmacist-led transitions of care between hospitals, primary care clinics, and community pharmacies. *Journal of the American Geriatrics Society*, 70(3), 766–776. <https://doi.org/10.1111/jgs.17575>

**99** | BRODEUR M., MARGO-DERMER E., CHOUINARD M. C., HUDON C.

(2020). Experience of being a frequent user of primary care and emergency department services: a qualitative systematic review and thematic synthesis. *BMJ open*, 10(9), e033351. <https://doi.org/10.1136/bmjopen-2019-033351>

**100** | BRODEUR M., AUDETTE-CHAPDELAINE S., SAVARD A. C., KAIROUZ S.

(2021). Gambling and the COVID-19 pandemic: A scoping review. *Progress in neuro-psychopharmacology & biological psychiatry*, 111, 110389. <https://doi.org/10.1016/j.pnpbp.2021.110389>

**101** | BRODEUR M., AUDETTE-CHAPDELAINE S., SAVARD A. C., KAIROUZ S.

(2021). Gambling and the COVID-19 pandemic in the province of Quebec (Canada): protocol for a mixed-methods study. *BMJ open*, 11(9), e048785. <https://doi.org/10.1136/bmjopen-2021-048785>

**102** | ANDREEVA M., AUDETTE-CHAPDELAINE S., BRODEUR M.

(2022) Gambling-Related completed suicides: a scoping review, *Addiction Research & Theory*, 30:6, 391-402. <https://doi.org/10.1080/16066359.2022.2055001>

**103** | DEVAULT-TOUSIGNANT C., LAVOIE N., AUDETTE-CHAPDELAINE S., AUGER A. M., CÔTÉ M., COTTON J. C., BRODEUR M.

(2022). Gambling among LGBTQIA2S+ populations: A scoping review. *Addiction Research & Theory*. Advance online publication. <https://doi.org/10.1080/16066359.2022.2113070>

**104** | LAUZON-SCHNITTKA J., AUDETTE-CHAPDELAINE S., BOUTIN D., WILHELMI C., AUGER A. M., BRODEUR M.

(2022). The experience of patient partners in research: a qualitative systematic review and thematic synthesis. *Research involvement and engagement*, 8(1), 55. <https://doi.org/10.1186/s40900-022-00388-0>

**105** | RENARD M., BRODEUR M., AUDETTE-CHAPDELAINE S.

(2022). Impacts of the COVID-19 pandemic on gamblers in Canada: qualitative analysis of responses to an open-ended question. *Annals of family medicine*, (20 Suppl 1), 10.1370/afm.20.s1.3229. <https://doi.org/10.1370/afm.20.s1.3229>

**106** | ANDREEVA M., AUDETTE-CHAPDELAINE S., BRODEUR M.

(2022). Gambling-Related completed suicides: a scoping review, *Addiction Research & Theory*, 30:6, 391-402. <http://dx.doi.org/10.1080/16066359.2022.2055001>

**107** | RENARD M., AUDETTE-CHAPDELAINE S., SAVARD A. C., KAIROUZ S., BRODEUR M.

(2022). Gamblers' Perceptions of the Impact of the COVID-19 Pandemic on Their Gambling Behaviours: Analysis of Free-Text Responses Collected through a Cross-Sectional Online Survey. *International journal of environmental research and public health*, 19(24), 16603. <https://doi.org/10.3390/ijerph192416603>

**108** | PAWELEC G., BRONIKOWSKI A., CUNNANE S. C., FERRUCCI L., FRANCESCHI C., FÜLÖP T., GAUDREAU P., GLADYSHEV V. N., GONOS E. S., GORBUNOVA V., KENNEDY B. K., LARBI A., LEMAÎTRE J. F., LIU G. H., MAIER A. B., MORAIS J. A., NÓBREGA O. T., MOSKALEV A., RIKKERT M. O., SELUANOV A., COHEN A. A.

(2020). The conundrum of human immune system «senescence». *Mechanisms of ageing and development*, 192, 111357. <https://doi.org/10.1016/j.mad.2020.111357>

**109** | NAKAZATO Y., SUGIYAMA T., OHNO, R., SHIMOYAMA H., LEUNG D. L., COHEN A. A., KURANE, R., HIROSE, S., WATANABE A., SHIMOYAMA H.

(2020). Estimation of homeostatic dysregulation and frailty using biomarker variability: a principal component analysis of hemodialysis patients. *Scientific reports*, 10(1), 10314. <https://doi.org/10.1038/s41598-020-66861-6>



**110** | FÜLÖP T., DESROCHES M., COHEN A. A., SANTOS F. A. N., RODRIGUES S.

(2020). Why we should use topological data analysis in ageing: Towards defining the “topological shape of ageing”. *Mechanisms of ageing and development*, 192, 111390. <https://doi.org/10.1016/j.mad.2020.111390>

**111** | COHEN A. A., KENNEDY B. K., ANGLAS U., BRONIKOWSKI A. M., DEELEN J., DUFOUR F., FERBEYRE G., FERRUCCI L., FRANCESCHI C., FRASCA D., FRIGUET B., GAUDREAU P., GLADYSHEV V. N., GONOS E. S., GORBUNOVA V., GUT P., IVANCHENKO M., LEGAULT V., LEMAÎTRE J. F., LIONTIS T., FÜLÖP T.

(2020). Lack of consensus on an aging biology paradigm? A global survey reveals an agreement to disagree, and the need for an interdisciplinary framework. *Mechanisms of ageing and development*, 191, 111316. <https://doi.org/10.1016/j.mad.2020.111316>

**112** | RENAUD L. A., ROUSSEU F., BLANCHET F. G., COHEN A. A., FESTA-BIANCHET M., PELLETIER F.

(2020). Milk composition in a wild mammal: a physiological signature of phenological changes. *Oecologia*, 193(2), 349–358. <https://doi.org/10.1007/s00442-020-04684-y>

**113** | MÖLLER S., SAUL N., COHEN A. A., KÖHLING R., SENDER S., MURUA ESCOBAR H., JUNGHANSS C., CIRULLI F., BERRY A., ANTAL P., ADLER P., VILO J., BOIANI M., JANSEN L., REPSILBER D., GRABE H. J., STRUCKMANN S., BARRANTES I., HAMED M., WOUTERS B., FUELLEN G.

(2020). Healthspan pathway maps in *C. elegans* and humans highlight transcription, proliferation/biosynthesis and lipids. *Ageing*, 12(13), 12534–12581. <https://doi.org/10.18632/ageing.103514>

**114** | COHEN A. A., LEGAULT V., FÜLÖP T.

(2020). What if there’s no such thing as “aging”? *Mechanisms of ageing and development*, 192, 111344. <https://doi.org/10.1016/j.mad.2020.111344>

**115** | COHEN A. A., LEVASSEUR M., RAINA P., FRIED L. P., FÜLÖP T.

(2020). Is Aging Biology Ageist? The journals of gerontology. *Series A, Biological sciences and medical sciences*, 75(9), 1653–1655. <https://doi.org/10.1093/gerona/glz190>

**116** | COHEN A. A., FÜLÖP T.

(2021). Toward a multidisciplinary science of aging biology. *Mechanisms of ageing and development*, 196, 111481. <https://doi.org/10.1016/j.mad.2021.111481>

**117** | VERSCHOOR C. P., BELSKY D. W., MA J., COHEN A. A., GRIFFITH L. E., RAINA P.

(2021). Comparing Biological Age Estimates Using Domain-Specific Measures From the Canadian Longitudinal Study on Aging. *The journals of gerontology. Series A, Biological sciences and medical sciences*, 76(2), 187–194. <https://doi.org/10.1093/gerona/glaa151>

**118** | LIU M., LEGAULT V., FÜLÖP T., CÔTÉ A. M., GRAVEL D., BLANCHET F. G., LEUNG D. L., LEE S. J., NAKAZATO Y., COHEN A. A.

(2021). Prediction of Mortality in Hemodialysis Patients Using Moving Multivariate Distance. *Frontiers in physiology*, 12, 612494. <https://doi.org/10.3389/fphys.2021.612494>

**119** | GHACHEM A., FRIED L. P., LEGAULT V., BANDEEN-ROCHE K., PRESSE N., GAUDREAU P., COHEN A. A.

(2021). Evidence from two cohorts for the frailty syndrome as an emergent state of parallel dysregulation in multiple physiological systems. *Biogerontology*, 22(1), 63–79. <https://doi.org/10.1007/s10522-020-09903-w>

**120** | GHACHEM A., DUFOUR F., FÜLÖP T., GAUDREAU P., COHEN A. A.

(2021). Effects of Sex and Physical Activity Level on Serum Biomarker-Based Physiological Dysregulation: The Impact to Predict Frailty and Mortality in the Quebec NuAge Cohort. *Gerontology*, 67(6), 660–673. <https://doi.org/10.1159/000514169>

**121** | COHEN A. A.

(2021). A holistic approach to predicting diabetes risk via biomarkers. *EBioMedicine*, 71, 103563. <https://doi.org/10.1016/j.ebiom.2021.103563>

**122** | FRIED L. P., COHEN A. A., XUE Q. L., WALSTON J., BANDEEN-ROCHE K., ARADHAN R.

(2021). The physical frailty syndrome as a transition from homeostatic symphony to cacophony. *Nature ageing*, 1(1), 36–46. <https://doi.org/10.1038/s43587-020-00017-z>

**123** | COHEN A. A., LEBLANC S., ROUCOU X.

(2021). Robust Physiological Metrics From Sparsely Sampled Networks. *Frontiers in physiology*, 12, 624097. <https://doi.org/10.3389/fphys.2021.624097>

**124** | COHEN A. A., FERRUCCI L., FÜLÖP T., GRAVEL D., HAO N., KRIETE A., LEVINE M. E., LIPSITZ L. A., OLDE RIKKERT M. G. M., RUTENBERG A., STROUSTRUP N., VARADHAN R.

(2022). A complex systems approach to aging biology. *Nature ageing*, 2(7), 580–591. <https://doi.org/10.1038/s43587-022-00252-6>

**125** | WENSINK M. J., COHEN A. A.

(2022). The Danaid Theory of Aging. *Frontiers in cell and developmental biology*, 9, 671208. <https://doi.org/10.3389/fcell.2021.671208>

**126** | COHEN A. A., DEELEN J., JONES O. R.

(2022). Editorial: Mechanisms and Pathways Contributing to the Diversity of Aging Across the Tree of Life. *Frontiers in cell and developmental biology*, 10, 854700. <https://doi.org/10.3389/fcell.2022.854700>

**127** | LI Q., LEGAULT V., GIRARD V. D., FERRUCCI L., FRIED L. P., COHEN A. A.

(2022). An objective metric of individual health and aging for population surveys. *Population health metrics*, 20(1), 11. <https://doi.org/10.1186/s12963-022-00289-0>

**128** | SENIOR A. M., LEGAULT V., LAVOIE F. B., PRESSE N., GAUDREAU P., TURCOT V., RAUBENHEIMER D., LE COUTEUR D. G., SIMPSON S. J., COHEN A. A.

(2022). Multidimensional associations between nutrient intake and healthy ageing in humans. *BMC biology*, 20(1), 196. <https://doi.org/10.1186/s12915-022-01395-z>

**129** | FULOP T., LARBI A., PAWELEC G., COHEN A. A., PROVOST G., KHALIL A., LACOMBE G., RODRIGUES S., DESROCHES M., HIROKAWA K., FRANCESCHI C., WITKOWSKI J. M.

(2022). Immunosenescence and Altered Vaccine Efficiency in Older Subjects: A Myth Difficult to Change. *Vaccines*, 10(4), 607. <https://doi.org/10.3390/vaccines10040607>

**130** | COHEN A. A., LEUNG D. L., LEGAULT V., GRAVEL D., BLANCHET F. G., CÔTÉ A. M., FÜLÖP T., LEE J., DUFOUR F., LIU M., NAKAZATO Y.

(2022). Synchrony of biomarker variability indicates a critical transition: Application to mortality prediction in hemodialysis. *iScience*, 25(6), 104385. <https://doi.org/10.1016/j.isci.2022.104385>

**131** | LEBLANC S., BRUNET M. A., JACQUES J. F., LEKEHAL A. M., DUCLOS A., TREMBLAY A., BRUGGEMAN-GASCON A., SAMANDI S., BRUNELLE M., COHEN A. A., SCOTT M. S., ROUCOU X.

(2022). Newfound Coding Potential of Transcripts Unveils Missing Members of Human Protein Communities. *Genomics, proteomics & bioinformatics*, S1672-0229(22)00124-3. Advance online publication. <https://doi.org/10.1016/j.gpb.2022.09.008>

**132** | OLDE RIKKERT M. G. M., MELIS R. J. F., COHEN A. A., GEESKE PEETERS G. M. E. E.

(2022). Age and Ageing journal 50<sup>th</sup> anniversary commentary series. Why illness is more important than disease in old age. *Age and ageing*, 51(1), afab267. <https://doi.org/10.1093/ageing/afab267>

**133** | MIAN O., BELSKY D. W., COHEN A. A., ANDERSON L. N., GONZALEZ A., MA, J., SLOBODA D. M., BOWDISH D. M., VERSCHOOR C. P.

(2022). Associations between exposure to adverse childhood experiences and biological aging: Evidence from the Canadian Longitudinal Study on Aging. *Psychoneuroendocrinology*, 142, 105821. <https://doi.org/10.1016/j.psyneuen.2022.105821>

**134** | HUANG H. H., COHEN A. A., GAUDREAU P., AURAY-BLAIS C., ALLARD D., BOUTIN M., REID I., TURCOT V., PRESSE N.

(2022). Vitamin B-12 Intake from Dairy but Not Meat Is Associated with Decreased Risk of Low Vitamin B-12 Status and Deficiency in Older Adults from Quebec, Canada. *The Journal of nutrition*, 152(11), 2483–2492. <https://doi.org/10.1093/jn/nxac143>

**135** | WAGNER M., DUBÉ T., GOMEZ-GARIBELLO C.

(2020). It takes a team: Generating evidence to define and foster collective competence in health professions education. *Canadian medical education journal*, 11(5), e109–e111. <https://doi.org/10.36834/cmej.69664>

**136** | DUBÉ T., SEBBANI M., VAN MAELE L., BEAULIEU M. D.

(2021). La pandémie de la COVID-19: De nouvelles avenues pour la recherche en responsabilité sociale liée à la santé. *Canadian family physician Medecin de famille canadien*, 67(12), 886–888. <https://doi.org/10.46747/cfp.6712886>

**137** | BOULILA C., GIROUARD-CHANTAL É., GENDRON C., LASSMAN M., DUBÉ T.

(2021). Physiotherapist-led musculoskeletal education: an innovative approach to teach medical students musculoskeletal assessment techniques. *Canadian medical education journal*, 12(3), 163–165. <https://doi.org/10.36834/cmej.71069>

**138** | BILGIC E., HADA T., DUBÉ T., VALANCI S., DE AZEVEDO B., FELDMAN L. S., VASSILIOU M. C., FRIED G. M.

(2021). Defining the key skills required to perform advanced laparoscopic procedures: a qualitative descriptive study. *Surgical endoscopy*, 35(6), 2645–2659. <https://doi.org/10.1007/s00464-020-07685-3>

**139** | ST-ONGE C., OUELLET K., LAKHAL S., DUBÉ T., MARCEAU M.

(2022). COVID-19 as the tipping point for integrating e-assessment in higher education practices. *British journal of educational technology: journal of the Council for Educational Technology*, 53(2), 349–366. <https://doi.org/10.1111/bjet.13169>

**140** | DUBÉ T., BOUCHER M.-C., CHAMPAGNE L., GARAND M.-É., RINFRET J.

(2022). Teaching in a pandemic: the transformation of teaching and clinical supervision. *Canadian Medical Education Journal*, 13(1), 65–74. <https://doi.org/10.36834/cmej.72643>

**141** | AHMED M. A. A., ALMIRALL J., NGANGUE P., POITRAS M.-E., FORTIN M.

(2020). A bibliometric analysis of multimorbidity from 2005 to 2019. *Journal of comorbidity*, 10, 2235042X20965283. <https://doi.org/10.1177/2235042X20965283>

**142** | NICHOLSON K., DE BURGHGRAEVE T., FORTIN M., GRIFFITH L. E., LICHER S., LIZOTTE D., MAIR F. S., MIOZZO R., NOURI M. S., RYAN B. L., LEE E. S., SMITH S., STEWART M., TERRY A. L., TISMINETZKY M., UKHANOVA M., WETMORE S., STRANGES S.

(2020). Advancing cross-national planning and partnership: Proceedings from the International Multimorbidity Symposium 2019. *Journal of comorbidity*, 10, 2235042X20953313. <https://doi.org/10.1177/2235042X20953313>

**143** | MADDOCKS H. L., STEWART M., FORTIN M., GLAZIER R. H.

(2020). Characteristics of consistently high primary health care users in the DELPHI database: Retrospective study of electronic medical records [Caractéristiques des grands utilisateurs constants de soins de santé primaires dans la base

de données DELPHI]. *Canadian Family Physician*, 66(1), 45–52. <https://www.cfp.ca/content/66/1/45>

**144** | BAILLARGEON J. P., ST-CYR-TRIBBLE D., XHIGNESSE M., BROWN C., CARPENTIER A. C., FORTIN M., GRANT A., SIMONEAU-ROY J., LANGLOIS M. F.

(2020). Impact of an educational intervention combining clinical obesity preceptorship with electronic networking tools on primary care professionals: a prospective study. *BMC medical education*, 20(1), 361. <https://doi.org/10.1186/s12909-020-02248-5>

**145** | RYAN B. L., ALLEN B., ZWARENSTEIN M., STEWART M., GLAZIER R. H., FORTIN M., WETMORE S. J., SHARIF S. Z.

(2020). Multimorbidity and mortality in Ontario, Canada: A population-based retrospective cohort study. *Journal of comorbidity*, 10, 2235042X20950598. <https://doi.org/10.1177/2235042X20950598>

**146** | BOECKXSTAENS P., BROWN J. B., REICHERT S. M., SMITH C. N. C., STEWART M., FORTIN M.

(2020). Perspectives of specialists and family physicians in interprofessional teams in caring for patients with multimorbidity: a qualitative study. *CMAJ open*, 8(2), E251–E256. <https://doi.org/10.9778/cmajo.20190222>

**147** | NGANGUE P. A., FORGUES C., NGUYEN T., SASSEVILLE M., GALLAGHER F., LOIGNON C., STEWART M., BELLE BROWN J., CHOUINARD M. C., FORTIN M.

(2020). Patients, caregivers and health-care professionals' experience with an interdisciplinary intervention for people with multimorbidity in primary care: A qualitative study. *Health expectations: an international journal of public participation in health care and health policy*, 23(2), 318–327. <https://doi.org/10.1111/hex.13035>

**148** | NGUYEN T. N., NGANGUE P. A., RYAN B. L., STEWART M., BROWN J. B., BOUHALI T., FORTIN M.

(2020). The revised Patient Perception of Patient-Centeredness Questionnaire: Exploring the factor structure in French-speaking patients with multimorbidity. *Health expectations: an international journal of public participation in health care and health policy*, 23(4), 904–909. <https://doi.org/10.1111/hex.13068>

**149** | FORTIN M., STEWART M., NGANGUE P., ALMIRALL J., BÉLANGER M., BROWN J. B., COUTURE M., GALLAGHER F., KATZ A., LOIGNON C., RYAN B. L., SAMPALLI T., WONG S. T., ZWARENSTEIN M.

(2021). Scaling Up Patient-Centered Interdisciplinary Care for Multimorbidity: A Pragmatic Mixed-Methods Randomized Controlled Trial. *Annals of family medicine*, 19(2), 126–134. <https://doi.org/10.1370/afm.2650>

**150** | SASSEVILLE M., CHOUINARD M. C., FORTIN M.

(2021). Evaluating the content of a patient-reported outcome measure for people with multimorbidity: a Delphi consensus. *Quality of life research: an international journal of quality of life aspects of treatment, care and rehabilitation*, 30(10), 2951–2960. <https://doi.org/10.1007/s11136-021-02888-0>

**151** | FORTIN M., STEWART M.

(2021). Implementing patient-centred integrated care for multiple chronic conditions: Evidence-informed framework. *Canadian family physician Medecin de famille canadien*, 67(4), 235–238. <https://doi.org/10.46747/cfp.6704235>

**152** | HARRISON C., FORTIN M., VAN DEN AKKER M., MAIR F., CALDERON-LARRANAGA A., BOLAND F., WALLACE E., JANI B., SMITH S.

(2021). Comorbidity versus multimorbidity: Why it matters. *Journal of multimorbidity and comorbidity*, 11, 2633556521993993. <https://doi.org/10.1177/2633556521993993>

**153** | NGANGUE P., BROWN J. B., FORGUES C., AG AHMED M. A., NGUYEN T. N., SASSEVILLE M., LOIGNON C., GALLAGHER F., STEWART M., FORTIN M.

(2021). Evaluating the implementation of interdisciplinary patient-centred care intervention for people with multimorbidity in primary care: a qualitative study. *BMJ open*, 11(9), e046914. <https://doi.org/10.1136/bmjopen-2020-046914>

**154** | FORTIN M., PEREIRA J., HUTCHISON B., RAMSDEN V. R., MENEAR M., SNELGROVE D.

(2021). Nurturing a culture of curiosity in family medicine and primary care: The Section of Researchers' Blueprint 2 (2018-2023). *Canadian family physician Medecin de famille canadien*, 67(5), 333–338. <https://doi.org/10.46747/cfp.6705333>

**155** | SMITH S. M., WALLACE E., CLYNE B., BOLAND F., FORTIN M.

(2021). Interventions for improving outcomes in patients with multimorbidity in primary care and community setting: a systematic review. *Systematic reviews*, 10(1), 271. <https://doi.org/10.1186/s13643-021-01817-z>

**156** | KUDESIA P., SALIMAROUNY B., STANLEY M., FORTIN M., STEWART M., TERRY A., RYAN B. L.

(2021). The incidence of multimorbidity and patterns in accumulation of chronic conditions: A systematic review. *Journal of multimorbidity and comorbidity*, 11, 26335565211032880. <https://doi.org/10.1177/26335565211032880>

**157** | SULS J., BAYLISS E. A., BERRY J., BIERMAN A. S., CHRISCHILLES E. A., FARHAT T., FORTIN M., KOROUKIAN S. M., QUINONES A., SILBER J. H., WARD B. W., WEI M., YOUNG-HYMAN D., KLABUNDE C. N.

(2021). Measuring Multimorbidity: Selecting the Right Instrument for the Purpose and the Data Source. *Medical care*, 59(8), 743–756. <https://doi.org/10.1097/MLR.0000000000001566>

**158** | SMITH S. M., WALLACE E., CLYNE B., BOLAND F., FORTIN M.

(2021). Interventions for improving outcomes in patients with multimorbidity in primary care and community setting: a systematic review. *Systematic reviews*, 10(1), 271. <https://doi.org/10.1186/s13643-021-01817-z>

**159** | FORTIN M., PEREIRA J., HUTCHISON B., RAMSDEN V. R., MENEAR M., SNELGROVE D.

(2021). Nurturing a culture of curiosity in family medicine and primary care: The Section of Researchers' Blueprint 2 (2018-2023). *Canadian family physician Medecin de famille canadien*, 67(5), 333–338. <https://doi.org/10.46747/cfp.6705333>

**160** | FORTIN M., STEWART M., ALMIRALL J., BERBICHE D., BÉLANGER M., KATZ A., RYAN B. L., WONG S. T., ZWARENSTEIN M.

(2021). One year follow-up and exploratory analysis of a patient-centered interdisciplinary care intervention for multimorbidity. *Journal of multimorbidity and comorbidity*, 11, 26335565211039780. <https://doi.org/10.1177/26335565211039780>

**161** | STEWART M., FORTIN M., BROWN J. B., RYAN B. L., PARISER P., CHARLES J., PHAM T. N., BOECKXSTAENS P., REICHERT S. M., ZOU G. Y., BHATTACHARYA O., KATZ A., PICCININI-VALLIS H., SAMPALLI T., WONG S. T., ZWARENSTEIN M.

(2021). Patient-centred innovation for multimorbidity care: a mixed-methods, randomised trial and qualitative study of the patients' experience. *The British journal of general practice: the journal of the Royal College of General Practitioners*, 71(705), e320–e330. <https://doi.org/10.3399/bjgp21X714293>

**162** | FORTIN M., STEWART M., NGANGUE P., ALMIRALL J., BÉLANGER M., BROWN J. B., COUTURE M., GALLAGHER F., KATZ A., LOIGNON C., RYAN B. L., SAMPALLI T., WONG S. T., ZWARENSTEIN M.

(2021). Scaling Up Patient-Centered Interdisciplinary Care for Multimorbidity: A Pragmatic Mixed-Methods Randomized Controlled Trial. *Annals of family medicine*, 19(2), 126–134. <https://doi.org/10.1370/afm.2650>

**163** | LEE E. S., KOH H. L., HO E. Q., TEO S. H., WONG F. Y., RYAN B. L., FORTIN M., STEWART M.

(2021). Systematic review on the instruments used for measuring the association of the level of multimorbidity and clinically important outcomes. *BMJ open*, 11(5), e041219. <https://doi.org/10.1136/bmjopen-2020-041219>

**164** | SASSEVILLE M., CHOUINARD M. C., FORTIN M.

(2021). Understanding patient outcomes to develop a multimorbidity adapted patient-reported outcomes measure: a qualitative description of patient and provider perspectives. *Health and quality of life outcomes*, 19(1), 43. <https://doi.org/10.1186/s12955-021-01689-w>



**165 | FORTIN M., STEWART M., ALMIRALL J., BEAUPRÉ P.**

(2022). Challenges in Multimorbidity Research: Lessons Learned From the Most Recent Randomized Controlled Trials in Primary Care. *Frontiers in medicine*, 9, 815783. <https://doi.org/10.3389/fmed.2022.815783>

**166 | CARRIER H., ZAYTSEVA A., BOCQUIER A., VILLANI P., FORTIN M., VERGER P.**

(2022). General practitioners' attitude towards cooperation with other health professionals in managing patients with multimorbidity and polypharmacy: A cross-sectional study. *The European journal of general practice*, 28(1), 109–117. <https://doi.org/10.1080/13814788.2022.2044781>

**167 | SKOU S. T., MAIR F. S., FORTIN M., GUTHRIE B., NUNES B. P., MIRANDA J. J., BOYD C. M., PATI S., MTENGA S., SMITH S. M.**

(2022). Multimorbidity. *Nature reviews. Disease primers*, 8(1), 48. <https://doi.org/10.1038/s41572-022-00376-4>

**168 | BROWN J. B., REICHERT S. M., BOECKSTAENS P., STEWART M., FORTIN M.**

(2022). Responding to vulnerable patients with multimorbidity: an interprofessional team approach. *BMC primary care*, 23(1), 62. <https://doi.org/10.1186/s12875-022-01670-6>

**169 | BERGERON DAVE A., GABOURY I.**

(2020) Challenges related to the analytical process in realist evaluation and latest developments on the use of NVivo from a realist perspective, *International Journal of Social Research Methodology*, 23:3, 355-365. <https://doi.org/10.1080/13645579.2019.1697167>

**170 | TOUPIN-APRIL K., HUBER A. M., DUFFY C. M., PROULX L., MORGAN E. M., COHEN J. S., GABOURY I., LI L. C., TUGWELL P., STINSON J., JIA OPTION MAP GROUP**

(2020). Development and Acceptability of a Patient Decision Aid for Pain Management in Juvenile Idiopathic Arthritis: The JIA Option Map. *The patient*, 13(6), 719–728. <https://doi.org/10.1007/s40271-020-00458-z>

**171 | BERGERON DA., MURILLO F., GABOURY I.**

(2020). Implicaciones de los actores locales en las intervenciones para la promoción de la salud bucodental destinadas a niños de edad preescolar y escolar en entornos vulnerables. *Revista Estomatológica Herediana* 30 (1), 71-73. <https://doi.org/10.20453/reh.v30i1.3743>

**172 | BERGERON D. A., TALBOT L. R., GABOURY I.**

(2020). Oral Health Status of Schoolchildren Living in Remote Rural Andean Communities: A Cross-Sectional Study. *Journal of International Society of Preventive & Community Dentistry*, 10(2), 156–162. [https://doi.org/10.4103/jispcd.JISPCD.438\\_19](https://doi.org/10.4103/jispcd.JISPCD.438_19)

**173 | ABOU MALHAM S., BRETON M., TOUATI N., MAILLET L., DUHOUX A., GABOURY I.**

(2020). Changing nursing practice within primary health care innovations: the case of advanced access model. *BMC Nursing* 19 (115), 5. <https://doi.org/10.1186/s12912-020-00504-z>

**174 | CAMDEN C., DOSTIE R., HEGUY L., GAUVIN C., HUDON C., RIVARD L., GABOURY I.**

(2020). Understanding parental concerns related to their child's development and factors influencing their decisions to seek help from health care professionals: Results of a qualitative study.

*Child: care, health and development*, 46(1), 9–18. <https://doi.org/10.1111/cch.12731>

**175 | TANGUAY P., MARQUIS N., GABOURY I., KAIRY D., TOUCHETTE M., TOUSIGNANT M., DÉCARY S.**

(2021). Telerehabilitation for Post-Hospitalized COVID-19 Patients: A Proof-of-Concept Study During a Pandemic. *International journal of telerehabilitation*, 13(1), e6383. <https://doi.org/10.5195/ijt.2021.6383>

**176 | FOX S., GABOURY I., CHIOCCIO F., VACHON B.**

(2021). Communication and Interprofessional Collaboration in Primary Care: From Ideal to Reality in Practice. *Health communication*, 36(2), 125–135. <https://doi.org/10.1080/10410236.2019.1666499>

**177 | GABOURY I., BRETON M., PERREAULT K., BORDELEAU F., DESCOTEAUX S., MAILLET L., HUDON C., COUTURIER Y., DUHOUX A., VACHON B., COSSETTE B., RODRIGUEZ I., POITRAS M-E., LOIGNON C., VASILIADIS.**

(2021). Interprofessional advanced access - a quality improvement protocol for expanding access to primary care services. *BMC Health Serv Res* 21 (1), 812. <https://doi.org/10.1186/s12913-021-06839-w>

**178 | GILBERT I., GAUDREAU N., GABOURY I.**

(2021). Intra- and inter-evaluator reliability of the MyotonPRO for the assessment of the viscoelastic properties of caesarean section scar and unscarred skin. *Skin research and technology: official journal of International Society for Bioengineering and the Skin (ISBS) [and] International Society for Digital Imaging of Skin (ISDIS) [and] International Society for Skin Imaging (ISSI)*, 27(3), 370–375. <https://doi.org/10.1111/srt.12956>

**179 | ROCHEFORT C. M., ABRAHAMOWICZ M., BIRON A., BOURGAULT P., GABOURY I., HAGGERTY J., MCCUSKER J.**

(2021). Nurse staffing practices and adverse events in acute care hospitals: The research protocol of a multisite patient-level longitudinal study. *Journal of advanced nursing*, 77(3), 1567–1577. <https://doi.org/10.1111/jan.14710>

**180 | GABOURY I., TOUSIGNANT M., CORRIVEAU H., MENEAR M., LE DORGE G., ROCHEFORT C., VACHON B., ROCLETTE A., GOSSELIN S., MICHAUD F., BOLLEN J., DEAN S.**

(2021). Effects of Telerehabilitation on Patient Adherence to a Rehabilitation Plan: Protocol for a Mixed Methods Trial. *JMIR research protocols*, 10(10), e32134. <https://doi.org/10.2196/32134>

**181 | PRÉFONTAINE C., GABOURY I., CORRIVEAU H., BEAUCHAMP J., LEMIRE C., APRIL M. J.**

(2022). Assessment tools for reflection in healthcare learners: A scoping review. *Medical teacher*, 44(4), 394–400. <https://doi.org/10.1080/0142159X.2021.1998400>

**182 | VACHON B., GIASSON G., GABOURY I., GAID D., NOËL DE TILLY V., HOULE L., BOURBEAU J., POMEY M. P.**

(2022). Challenges and Strategies for Improving COPD Primary Care Services in Quebec: Results of the Experience of the COMPAS+ Quality Improvement Collaborative. *International journal of chronic obstructive pulmonary disease*, 17, 259–272. <https://doi.org/10.2147/COPD.S341905>

**183 | WANKAH P., GABOURY I., BELZILE L., BRETON M.**

(2022). Provider and Manager Perspectives on the Use of an Integrated Clinical Pathway for Community-Dwelling Older Adults:

A Qualitative Case Study. *International journal of integrated care*, 22(1), 1. <https://doi.org/10.5334/ijic.5965>

**184 | RENARD M., GABOURY I., MICHAUD F., TOUSIGNANT M.**

(2022). The acceptability of two remote monitoring modalities for patients waiting for services in a physiotherapy outpatient clinic. *Musculoskeletal care*, 20(3), 616–624. <https://doi.org/10.1002/msc.1622>

**185 | GABOURY I., DOBKIN P. L., GENDRON F., ROBERGE P., BEAULIEU M-C., CARRIER N., DAGENAIS P., ROUX S., BOIRE G.**

(2022). Mindfulness-based stress reduction to improve depression, pain and high patient global assessment in controlled rheumatoid arthritis. *Rheumatology advances in practice*, 6(3), rkac074. <https://doi.org/10.1093/rap/rkac074>

**186 | LAUZIÈRE J., FLETCHER C., GABOURY I.**

(2022). Cultural Safety as an Outcome of a Dynamic Relational Process: The Experience of Inuit in a Mainstream Residential Addiction Rehabilitation Centre in Southern Canada. *Qualitative health research*, 32(6), 970-984. <https://doi.org/10.1177/10497323221087540>

**187 | GABOURY I., DOSTIE R., DEMOUSTIER A., CORRIVEAU H., VACHON B., ROCLETTE A., TOUSIGNANT M.**

(2022). Use of a telerehabilitation platform in a stroke continuum: a qualitative study of acceptability. *International Journal of Telerehabilitation*. <https://doi.org/10.5195/ijt.2022.6453>

**188 | MICHAUD-LÉTOURNEAU I., GAYARD M., LAUZIÈRE J., BEAUDRY M., PASCUAL L. R., CHARTIER I., HERZHAFT-LEROY J., CHIASSON S., FONTAINE-BISSON B., POUND C., GABOURY I.**

(2022). Understanding the challenges related to breastfeeding education and barriers to curricular change: a systems perspective for transforming health professions education. *Canadian medical education journal*, 13(3), 91–104. <https://doi.org/10.36834/cmiej.73178>

**189 | ANGLADE C., TOUSIGNANT M., GABOURY I.**

(2022). Rigorous Qualitative Research Involving Data Collected Remotely From People With Communication Disorders: Experience From a Telerehabilitation Trial. *Neurorehabilitation and neural repair*, 36(8), 557–564. <https://doi.org/10.1177/15459683221100489>

**190 | GABOURY I., DOSTIE R., CORRIVEAU H., DEMOUSTIER A., TOUSIGNANT M.**

(2022). Use of a telerehabilitation platform in a stroke continuum: a qualitative study of acceptability. *International Journal of Telerehabilitation*. 14(2). <https://doi.org/10.5195/ijt.2022.6453>

**191 | ANGLADE C., BRETON M., SIMARD F., FITZPATRICK T., FITZPATRICK M., BRUNEAU G., GABOURY I.**

(2022). Development and Implementation of an Interprofessional Digital Platform to Increase Therapeutic Adherence: Protocol for a Mixed Design Study. *JMIR research protocols*, 11(8), e34463. <https://doi.org/10.2196/34463>

**192 | DOSTIE R., GABOURY I., CINAR E., CAMDEN C.**

(2022). Acceptability of Pediatric Telerehabilitation Interventions Provided by Physical Therapists and Occupational Therapists—A Scoping Review. *Physical & occupational therapy in pediatrics*, 42(6), 615–634. <https://doi.org/10.1080/01942638.2022.2064203>

**193 | GABOURY I., DOBKIN P. L., GENDRON F., ROBERGE P., BEAULIEU M.-C., CARRIER N., DAGENAIS P., ROUX S., BOIRE G.**

(2022). Mindfulness-based stress reduction to improve depression, pain and high patient global assessment in controlled rheumatoid arthritis. *Rheumatology advances in practice*, 6(3), rkac074. <https://doi.org/10.1093/rap/rkac074>

**194 | BUREGEYA J. M., LOIGNON C., BROUSSELLE A.**

(2020). Contribution analysis to analyze the effects of the health impact assessment at the local level: A case of urban revitalization. *Evaluation and program planning*, 79, 101746. <https://doi.org/10.1016/j.evalprogplan.2019.101746>

**195 | LOIGNON C., DUPÉRÉ S., BUSH P., TRUCHON K., BOYER S., HUDON C.**

(2020). Using photovoice to reflect on poverty and address social inequalities among primary care teams. *Action Research*, 0(0). <https://doi.org/10.1177/1476750320905900>

**196 | PLUYE P., EL SHERIF R., GONZALEZ-REYES A., TURCOTTE E., SCHUSTER T., BARTLETT G., GRAD R. M., GRANIKOV V., BARWICK M., DORAY G., LAGARDE F., LOIGNON C.**

(2020). Outcomes of Equity-Oriented, Web-Based Parenting Information in Mothers of Low Socioeconomic Status Compared to Other Mothers: Participatory Mixed Methods Study. *Journal of medical Internet research*, 22(11), e22440. <https://doi.org/10.2196/22440>

**197 | WANG C. H., LOIGNON C., HUDON C.**

(2020). Uncovering social and psychosocial health factors through participatory qualitative research with low-income adults in a suburb of Montreal, Quebec.

*BMJ open*, 10(2), e030193. <https://doi.org/10.1136/bmjopen-2019-030193>

**198 | NGANGUE P. A., FORGUES C., NGUYEN T., SASSEVILLE M., GALLAGHER F., LOIGNON C., STEWART M., BELLE BROWN J., CHOUINARD M. C., FORTIN M.**

(2020). Patients, caregivers and health-care professionals' experience with an interdisciplinary intervention for people with multimorbidity in primary care: A qualitative study. *Health expectations: an international journal of public participation in health care and health policy*, 23(2), 318–327. <https://doi.org/10.1111/hex.13035>

**199 | COURNOYER-LEMAIRE E., LOIGNON C., BERTRAND K.**

(2020). The influence of music on the addictive trajectory: a conceptual framework. *Addiction Research and Theory*, 29(6): 500-509. <http://dx.doi.org/10.1080/16066359.2021.1896710>

**200 | BRETON M., MAILLET L., DUHOUX A., MALHAM S. A., GABOURY I., MANCEAU L. M., HUDON C., RODRIGUES I., HAGGERTY J., TOUATI N., BEAULIEU M.-C., LOIGNON C., LUSSIER M. T., VEDEL I., JBILOU J., LÉGARÉ F.**

(2020). Evaluation of the implementation and associated effects of advanced access in university family medicine groups: a study protocol. *BMC family practice*, 21(1), 41. <https://doi.org/10.1186/s12875-020-01109-w>

**201 | L'ESPÉRANCE, A., O'BRIEN N., GRÉGOIRE A., ABELSON J., CANFIELD C., DEL GRANDE C., DOGBA M. J., FANCOTT C., LEVASSEUR M. A., LOIGNON C., MAJNEMER A., POMEY M. P., RASIAH J., SALSBERG J., SANTANA M., TREMBLAY M.-C., URQUHART R., BOIVIN A.**

(2021). Developing a Canadian evaluation framework for patient and public engagement in research: study protocol. *Research involvement and engagement*, 7(1), 10. <https://doi.org/10.1186/s40900-021-00255-4>

**202 | MVUMBI MAMBU L., LOIGNON C., FROST E., STEBEN M.**

(2021). Étude qualitative et descriptive des types de parcours de soins et les facteurs qui les façonnent chez les immigrants africains vivant avec le VIH au Québec. *Revue francophone internationale de recherche infirmière*, 7(3), 1-12. <https://doi.org/10.1016/j.refiri.2021.100242>

**203 | NGO BIKOKO PIEMEU C. S., LOIGNON C., DIONNE É., PARÉ-PLANTE A. A., HAGGERTY J., BRETON M.**

(2021). Expectations and needs of socially vulnerable patients for navigational support of primary health care services. *BMC health services research*, 21(1), 999. <https://doi.org/10.1186/s12913-021-06811-8>

**204 | BOUTIN D., MASTINE S. C., BEAUBIEN L., BERTHIAUME M., BOILARD D., BORJA J., BOTTON E., BOULIANNE-GREF J., BRETON S., CASTELLANO C. A., CHARPENTIER G., COUNIL F. P., COZMANO M. J., DAGENAIS P., DROUIN G., FORTIER M. J., FRANCOEUR C., GAGNÉ L., HÉRAUD D., HÊTU D., LOIGNON C., BATTISTA M. C.**

(2021). Patient-partner engagement at the Centre de recherche du CHUS in the Province of Québec, Canada: from an intuitive methodology to outreach after three years of implementation. *Research involvement and engagement*, 7(1), 15. <https://doi.org/10.1186/s40900-021-00258-1>

**205 | GABOURY I., BRETON M., PERREAULT K., BORDELEAU F., DESCÔTEAUX S., MAILLET L., HUDON C., COUTURIER Y., DUHOUX A., VACHON B., COSSETTE B., RODRIGUES I., POITRAS M.-E., LOIGNON C., VASILIADIS H. M.**

(2021). Interprofessional advanced access - a quality improvement protocol for expanding access to primary care services. *BMC health services research*, 21(1), 812. <https://doi.org/10.1186/s12913-021-06839-w>

**206 | LOIGNON C., DUPÉRÉ S., LEBLANC C., TRUCHON K., BOUCHARD A., ARSENAULT J., PINHEIRO CARVALHO J., BOUDREAULT-FOURNIER A., MARCOTTE S. A.**

(2021). Equity and inclusivity in research: co-creation of a digital platform with representatives of marginalized populations to enhance the involvement in research of people with limited literacy skills. *Research involvement and engagement*, 7(1), 70. <https://doi.org/10.1186/s40900-021-00313-x>

**207 | NGANGUE P., BROWN J. B., FORGUES C., AG AHMED M. A., NGUYEN T. N., SASSEVILLE M., LOIGNON C., GALLAGHER F., STEWART M., FORTIN M.**

(2021). Evaluating the implementation of interdisciplinary patient-centred care intervention for people with multimorbidity in primary care: a qualitative study. *BMJ open*, 11(9), e046914. <https://doi.org/10.1136/bmjopen-2020-046914>

**208 | BERTHIAUME M., BOILARD D., BORJA J., BOTTON E., BOULIANNE-GREF J., BRETON S., CASTELLANO C. A., CHARPENTIER G., COUNIL F. P., COZMANO M. J., DAGENAIS P., DROUIN G., FORTIER M. J., FRANCOEUR C., GAGNÉ L., HÉRAUD D., HÊTU D., HOUDE M.-P., LADOUCEUR G., LANDRY M., LEBLANC E., LOIGNON C., BATTISTA M. C.**

(2021). Patient-partner engagement at the Centre de recherche du CHUS in the Province of Québec, Canada: from an intuitive methodology to outreach after three years of implementation. *Research involvement and engagement*, 7(1), 15. <https://doi.org/10.1186/s40900-021-00258-1>

**209 | COURNOYER LEMAIRE E., LOIGNON C., BERTRAND K.**

(2021). A critical scoping review about the impact of music in the lives of young adults who use drugs. *Drug and alcohol review*, 40(1), 135–154. <https://doi.org/10.1111/dar.13136>

**210 | COURNOYER LEMAIRE E., LOIGNON C., BERTRAND K.**

(2021). The influence of music on the addictive trajectory: A conceptual framework. *Addiction Research & Theory*. Advance online publication. <https://doi.org/10.1080/16066359.2021.1896710>

**211 | FORTIN M., STEWART M., NGANGUE P., ALMIRALL J., BÉLANGER M., BROWN J. B., COUTURE M., GALLAGHER F., KATZ A., LOIGNON C., RYAN B. L., SAMPALLI T., WONG S. T., ZWARENSTEIN M.**

(2021). Scaling Up Patient-Centered Interdisciplinary Care for Multimorbidity: A Pragmatic Mixed-Methods Randomized Controlled Trial. *Annals of family medicine*, 19(2), 126–134. <https://doi.org/10.1370/afm.2650>

**212 | LAVERGNE M. R., KING C., PETERSON S., SIMON L., HUDON C., LOIGNON C., MCCracken R. K., BRACKETT A., MCGRAIL K., STRUMPF E., QC-BC PATIENT ENROLMENT PROJECT TEAM**

(2022). Patient characteristics associated with enrolment under voluntary programs implemented within fee-for-service systems in British Columbia and Quebec: a cross-sectional study.

*CMAJ open*, 10(1), E64–E73. <https://doi.org/10.9778/cmajo.20210043>

**213 | MARTEL-LAFERRIÈRE V., FEASTER D. J., METSCH L. R., SCHACKMAN B. R., LOIGNON C., NOSYK B., TOOKES H., BEHREND S. C. N., ARRUDA N., ADIGUN O., GOYER M. E., KOLBER M. A., MARY J. F., RODRIGUEZ A. E., YANEZ I. G., PAN Y., KHEMIRI R., GOODEN L., SAKO A., BRUNEAU J.**

(2022). M2HepPrEP: study protocol for a multi-site multi-setting randomized controlled trial of integrated HIV prevention and HCV care for PWID. *Trials*, 23(1), 341. <https://doi.org/10.1186/s13063-022-06085-3>

**214 | MARTEL-LAFERRIÈRE V., FEASTER D. J., METSCH L. R., SCHACKMAN B. R., LOIGNON C., NOSYK B., TOOKES H., BEHREND S. C. N., ARRUDA N., ADIGUN O., GOYER M. E., KOLBER M. A., MARY J. F., RODRIGUEZ A. E., YANEZ I. G., PAN Y., KHEMIRI R., GOODEN L., SAKO A., BRUNEAU J.**

(2022). Correction: M2HepPrEP: study protocol for a multi-site multi-setting randomized controlled trial of integrated HIV prevention and HCV care for PWID. *Trials*, 23(1), 815. <https://doi.org/10.1186/s13063-022-06724-9>

**215 | LOIGNON C., DUPÉRÉ S., BENHADJ L., CARRU D., DAHROUGE S.**

(2022). Perspectives of structurally marginalised patients attending contextually tailored and integrated care practices in Canada: a focused ethnography study. *BMJ open*, 12(5), e056133. <https://doi.org/10.1136/bmjopen-2021-056133>



**216** | LAVERGNE M. R., KING C., PETERSON S., SIMON L., HUDON C., LOIGNON C., MCCracken R. K., BRACKETT A., MCGRAIL K., STRUMPF E., QC-BC PATIENT ENROLMENT PROJECT TEAM

(2022). Patient characteristics associated with enrolment under voluntary programs implemented within fee-for-service systems in British Columbia and Quebec: a cross-sectional study. *CMAJ open*, 10(1), E64–E73. <https://doi.org/10.9778/cmajo.20210043>

**217** | POITRAS M-E., COUTURIER Y., DOUCET E., T VAILLANCOURT V., POIRIER M. D., GAUTHIER G., HUDON C., DELLI-COLLI N., GAGNON D., CAREAU E., DUHOUX A., GABOURY I., CHARIF A. B., ASHCROFT R., LUKEWICH J., RAMOND-ROQUIN A., MASSÉ S.

(2022). Co-design, implementation, and evaluation of an expanded train-the-trainer strategy to support the sustainability of evidence-based practice guides for registered nurses and social workers in primary care clinics: a developmental evaluation protocol. *BMC primary care*, 23(1), 84. <https://doi.org/10.1186/s12875-022-01684-0>

**218** | CHARBONNEAU G., HUDON C., LAVALLÉE L. T., KASSOUF W., GABOURY I., TOREN P., COUTURE F., COUTURE F., FOLEY V., TÉTU A., RICHARD P. O.

(2022). Patients' perceptions on active surveillance for the treatment of small renal masses. *Urologic oncology*, 40(11), 493. e17–493.e23. <https://doi.org/10.1016/j.urolonc.2022.07.005>

**219** | GILBERT I., GAUDREAU L. N., GABOURY I.

(2022). Exploring the Effects of Standardized Soft Tissue Mobilization on the Viscoelastic Properties, Pressure Pain Thresholds, and Tactile Pressure Thresholds of the Cesarean Section Scar.

*Journal of integrative and complementary medicine*, 28(4), 355–362. <https://doi.org/10.1089/jicm.2021.0178>

**220** | LAUZIÈRE J., FLETCHER C., GABOURY I.

(2022). Cultural Safety as an Outcome of a Dynamic Relational Process: The Experience of Inuit in a Mainstream Residential Addiction Rehabilitation Centre in Southern Canada. *Qualitative health research*, 32(6), 970–984. <https://doi.org/10.1177/10497323221087540>

**221** | HURTUBISE K., GABOURY I., BERBARI J., BATTISTA M. C., SCHUSTER T., PHOENIX M., ROSENBAUM P., KRAUS DE CAMARGO O., LOVO S., PRITCHARD-WIART L., ZWICKER J. G., BEAUDOIN A. J., MORIN M., PODER T., GAGNON M. P., ROCH G., LEVAC D., TOUSIGNANT M., COLQUHOUN H., MILLER K., CAMDEN C.

(2022). Training Intervention and Program of Support for Fostering the Adoption of Family-Centered Telehealth in Pediatric Rehabilitation: Protocol for a Multimethod, Prospective, Hybrid Type 3 Implementation-Effectiveness Study. *JMIR research protocols*, 11(10), e40218. <https://doi.org/10.2196/40218>

**222** | SMITHMAN M. A., HAGGERTY J., GABOURY I., BRETON M.

(2022). Improved access to and continuity of primary care after attachment to a family physician: longitudinal cohort study on centralized waiting lists for unattached patients in Quebec, Canada. *BMC primary care*, 23(1), 238. <https://doi.org/10.1186/s12875-022-01850-4>

**223** | BEN CHARIF A., ZOMAHOUN H. T. V., MASSOUGBODJI J., KHADHRAOUI L., PILON M. D., BOULANGER E., GOGOVAR A., CAMPBELL M. J., POITRAS M-E., LÉGARÉ F.

(2020). Assessing the scalability of innovations in primary care: a cross-sectional study. *CMAJ open*, 8(4), E613–E618. <https://doi.org/10.9778/cmajo.20200030>

**224** | BERNIER J., POITRAS M-E., LAVOIE M.

(2020). Trajectoire et vécu des personnes traitées pour un infarctus du myocarde en région éloignée: étude exploratoire descriptive. *Recherche en soins infirmiers*, (142), 111–122. <https://doi.org/10.3917/rsi.142.0111>

**225** | LUKEWICH J., ALLARD M., ASHLEY L., AUBREY-BASSLER K., BRYANT-LUKOSIUS D., KLASSEN T., MAGEE T., MARTIN-MISENER R., MATHEWS M., POITRAS M-E., ROUSSEL J., RYAN D., SCHOFIELD R., TRANMER J., VALAITIS R., WONG S. T.

(2020). National Competencies for Registered Nurses in Primary Care: A Delphi Study. *Western journal of nursing research*, 42(12), 1078–1087. <https://doi.org/10.1177/0193945920935590>

**226** | HAESEBAERT J., SAMSON I., LEE-GOSSELIN H., GUAY-BÉLANGER S., PROTEAU J. F., DROUIN G., GUIMONT C., VIGNEAULT L., POIRIER A., SANON P. N., ROCH G., POITRAS M-E., LEBLANC A., LÉGARÉ F.

(2020). “They heard our voice!” patient engagement councils in community-based primary care practices: a participatory action research pilot study. *Research involvement and engagement*, 6, 54. <https://doi.org/10.1186/s40900-020-00232-3>

**227** | NICHOLSON K., GANANN R., BOOKEY-BASSETT S., GARLAND BAIRD L., GARNETT A., MARSHALL Z., KHAN A. I., PIRRIE M., SASSEVILLE M., BEN CHARIF A., POITRAS M-E., KYOON-ACHAN, G., DIONNE É., HASSANI K., STEWART, M.

(2020). Capacity building and mentorship among pan-Canadian early career researchers in community-based primary health care. *Primary health care research & development*, 21, e3. <https://doi.org/10.1017/S1463423619000938>

**228** | POITRAS M-E., MAROIS L., SIMARD C., SAVARD C., ROBERGE V., DÉRY J., DALLAIRE C., DASSYLVA A., CHOUINARD MC.

(2020). L'harmonisation et l'optimisation des pratiques cliniques des infirmières: vers une gestion des soins actualisée. *Le Point en santé et services sociaux*. 15(4): 8-10. <http://www.lepointensante.com/wp-content/uploads/2020/12/SSS15-4-WEBAutomne2020.pdf>

**229** | POITRAS M-E., GODBOUT I., T VAILLANCOURT V., POIRIER A., PREVOST K., DÉBARGES B., SPENCE C.

(2020). Step-by-step strategies for an integrated patient-oriented research: lessons learned from a multicentered study. *Science of nursing and health practices*. 3(2): Article 13. <https://doi.org/10.31770/2561-7516.1068>

**230** | BERNIER A., CHAPAGNE M., LACROIX M., POITRAS M-E.

(2020). The Expected, Enacted and Desired Role of Family Practice Nurses in Family Medicine Group: Nurses and Physician' Perceptions. *Science of Nursing and Health Practices*. 3(2): 1-17. <https://doi.org/10.31770/2561-7516.1072>

**231** | SIMARD C., MAROIS L., MASSÉ S., SAVARD C., POITRAS M-E., ROBERGE V., DÉRY J., DALLAIRE C., CHOUINARD MC.

(2020). Démarche d'harmonisation des pratiques cliniques et d'optimisation de l'étendue de la pratique des infirmières. *Perspectives infirmières*. 17(4): 60-66. <https://www.oiiq.org/w/perspective-infirmiere/Pl-vol17-no-4.pdf#page=60>

**232** | POITRAS M-E., LÉGARÉ F., T VAILLANCOURT V., GODBOUT I., POIRIER A., PRÉVOST K., SPENCE C., CHOUINARD M. C., ZOMAHOUN H. T. V., KHADHRAOUI L., MASSOUGBODJI J., BUJOLD M., PLUYE P., HUDON C.

(2020). High Users of Healthcare Services: Development and Alpha Testing of a Patient Decision Aid for Case Management. *The patient*, 13(6), 757–766. <https://doi.org/10.1007/s40271-020-00465-0>

**233** | DAUWE V., POITRAS M-E., ROBERGE V.

(2021). Quels sont le fonctionnement, les caractéristiques, les effets et les modalités d'implantation des équipes d'intervention rapide ? Une revue de la littérature. *Recherche en soins infirmiers*, (143), 62–75. <https://doi.org/10.3917/rsi.143.0062>

**234** | POITRAS M-E., HUDON C., GODBOUT I., BUJOLD M., PLUYE P., VAILLANCOURT V. T., DÉBARGES B., POIRIER A., PRÉVOST K., SPENCE C., LÉGARÉ F.

(2020). Decisional needs assessment of patients with complex care needs in primary care. *Journal of evaluation in clinical practice*, 26(2), 489–502. <https://doi.org/10.1111/jep.13325>

**235** | AHMED M. A. A., ALMIRALL J., NGANGUE P., POITRAS M-E., FORTIN M.

(2020). A bibliometric analysis of multimorbidity from 2005 to 2019. *Journal of comorbidity*, 10, 2235042X20965283. <https://doi.org/10.1177/2235042X20965283>

**236** | DAUWE V., POITRAS M-E., ROBERGE V.

(2021). Quels sont le fonctionnement, les caractéristiques, les effets et les modalités d'implantation des équipes d'intervention rapide ? Une revue de la littérature. *Recherche en soins infirmiers*, (143), 62–75. <https://doi.org/10.3917/rsi.143.0062>

**237** | KARAM M., CHOUINARD M. C., POITRAS M-E., COUTURIER Y., VEDEL I., GRGUREVIC N., HUDON C.

(2021). Nursing Care Coordination for Patients with Complex Needs in Primary Healthcare: A Scoping Review. *International journal of integrated care*, 21(1), 16. <https://doi.org/10.5334/ijic.5518>

**238** | FRIGON M. P., LAVOIE M., EMOND M. J., BOUCHARD L., POITRAS M-E., TREMBLAY K.

(2021). Family planning decisional needs assessment for recessive hereditary disorders: Insights from carrier couples and professionals. *Patient education and counseling*, 105(7), 2537–2545. <https://doi.org/10.1016/j.pec.2021.11.027>

**239** | KIENLIN S., POITRAS M-E., STACEY D., NYTRØEN K., KASPER J.

(2021). Ready for SDM: evaluating a train-the-trainer program to facilitate implementation of SDM training in Norway. *BMC medical informatics and decision making*, 21(1), 140. <https://doi.org/10.1186/s12911-021-01494-x>

**240** | POITRAS M-E., BÉLANGER E., VAILLANCOURT V. T., KIENLIN S., KÖRNER M., GODBOUT I., BERNARD-HAMEL J., O'CONNOR S., BLANCHETTE P., KHADHRAOUI L., SAWADOGO J., MASSOUGBODJI J., ZOMAHOUN H. T. V., GALLANI M. C., STACEY D., LÉGARÉ F.

(2021). Interventions to Improve Trainers' Learning and Behaviors for Educating Health Care Professionals Using Train-the-Trainer Method: A Systematic Review and Meta-analysis. *The Journal of continuing education in the health professions*, 41(3), 202–209. <https://doi.org/10.1097/CEH.0000000000000375>

**241 |** LUKEWICH J., POITRAS M-E., MATHEWS M.

(2021). Unseen, unheard, undervalued: Advancing research on registered nurses in primary care. *Practice Nursing*. 32(4): x. <https://doi.org/10.12968/pnur.2021.32.4.158>

**242 |** POITRAS M-E., COUTURIER Y., POIRIER MD., T VAILLANCOURT V., CORMIER C., GAUTHIER G., GENDRON A., OSWICK M., BLANCHETTE P., BERNIER AA.

(2021). Chronic disease patients' experience with telehealth interventions and self-care strategies during the first wave of the COVID-19 pandemic. Pre-print COVID 19 collection de l'Annals of family medicine. COVID-19 Collection(epub): x. <https://dx.doi.org/10.7302/1204>

**243 |** GABOURY I., BRETON M., PERREAULT K., BORDELEAU F., DESCÔTEAUX S., MAILLET L., HUDON C., COUTURIER Y., DUHOUX A., VACHON B., COSSETTE B., RODRIGUES I., POITRAS M-E., LOIGNON C., VASILIADES H. M.

(2021). Interprofessional advanced access - a quality improvement protocol for expanding access to primary care services. *BMC health services research*, 21(1), 812. <https://doi.org/10.1186/s12913-021-06839-w>

**244 |** BERNIER J., LAVOIE M., POITRAS M-E.

(2021). What are the needs of people living in remote areas about the essential components of a cardiac rehabilitation program? *Science of Nursing and Health Practices*. 4(2):44-66. <http://dx.doi.org/doi:10.7202/1086401ar>

**245 |** BARRETT C., MATHEWS M., POITRAS M-E., NORFUL A., TRANMER J., MARTIN MISENER R., RYAN D., LUKEWICH J.

(2021). Job titles and education requirement of registered nurses in primary care: An international document analysis. *International Journal of Nursing Studies Advances*. 3(100044): x. <https://doi.org/10.1016/j.ijnsa.2021.100044>

**246 |** POITRAS M-E., CANAPÉ A., BACON K., T VAILLANCOURT V., HATCHER S., BOUDREAU A.

(2022). The COVID-19 Pandemic: Challenges and Needs Experienced by Indigenous People of Urban Areas. *International Journal of Indigenous Health* 17(1). <https://doi.org/10.32799/ijih.v17i1.36676>

**247 |** POITRAS M-E., T VAILLANCOURT V., CANAPÉ A., BOUDREAU A., BACON K., HATCHER S.

(2022). Culturally Safe Interventions in Primary Care for the Management of Chronic Diseases of Urban Indigenous People: A Scoping Review. *Family Medicine and Community Health Journal*. 10(Suppl 1): e001606. <https://doi.org/10.1136/fmch-2022-001606>

**248 |** POITRAS M-E., POIRIER M. D., COUTURIER Y., T VAILLANCOURT V., CORMIER C., GAUTHIER G., MASSÉ S., GENDRON A., OSWICK M. L., MORIN A., BLANCHETTE P., BERNIER A.

(2022). Chronic conditions patient's perception of post-COVID-19 pandemic teleconsulting continuation in primary care clinics: a qualitative descriptive study. *BMJ open*, 12(12), e066871. <https://doi.org/10.1136/bmjopen-2022-066871>

**249 |** LUKEWICH J., MARTIN MISENER, R., NORFUL AA., POITRAS M-E., BRYANT LUKOSIUS D., ASGHARI S., MARSHALL EM., MATHEWS, M., SWAB M., RYAN D., TRANMER J.

(2022). Effectiveness of Registered Nurses on Patient Outcomes in Primary Care: A Systematic Review. *BMC Health Services Research*. 22(740): xx. <https://doi.org/10.1186/s12913-022-07662-7>

**250 |** POITRAS M-E., COUTURIER Y., DOUCET E., T VAILLANCOURT V., POIRIER MD., GAUTHIER G., HUDON C., DELLI-COLLI, N., GAGNON D., CAREAU E., DUHOUX A., GABOURY I., CHARIF AB., ASHCROFT R., LUKEWICH J., RAMOND-ROQUIN A., MASSÉ S.

(2022). Co-design, implementation, and evaluation of an expanded train-the-trainer strategy to support the sustainability of evidence-based practice guides for registered nurses and social workers in primary care clinics: a developmental evaluation protocol. *BMC Primary Care*. 23(84): xx. <https://doi.org/10.1186/s12875-022-01684-0>

**251 |** BUJOLD M., PLUYE P., LÉGARÉ F., HONG QN., BEAULIEU M-C., BUSH PL., COUTURIER Y., SHERIF R. EL., GAGNON J., GIGUÈRE A., GORE G., GOULET S., GRAD R., GRANIKOV V., HUDON C., KRÖGER E., KUDRINA I., LOIGNON C., LUSSIER MT., POITRAS M-E., PRATT R., RIHOUX B., SENN N., VEDEL I., WENSIN M.

(2022). Decision-making and related outcomes of patients with complex care needs in primary care settings:

a systematic literature review with a case-based qualitative synthesis. *BMC Primary Care*. 23(1): 279. <https://doi.org/10.1136/bmjopen-2017-016400>

**252 |** GIRARD A., CARRIER J.-D., POITRAS M-E., CORMIER C., LESAGE A., BERBICHE D., T VAILLANCOURT V.

(2022). The Psychological Health and Work-Family Balance of Ambulatory Care Nurses in the COVID-19 era: A Cross-Sectional Survey. *Science of Nursing and Health Practices / Science infirmière et pratiques en santé*, 5(2), 14–49. <https://doi.org/10.7202/1095198ar>

**253 |** LUKEWICH J., MARTIN-MISENER R., NORFUL A. A., POITRAS M-E., BRYANT-LUKOSIUS D., ASGHARI S., MARSHALL E. G., MATHEWS M., SWAB M., RYAN D., TRANMER J.

(2022). Effectiveness of registered nurses on patient outcomes in primary care: a systematic review. *BMC health services research*, 22(1), 740. <https://doi.org/10.1186/s12913-022-07866-x>

**254 |** POITRAS M-E., COUTURIER Y.

(2022). Barrières à l'innovation et inerties structurelles à l'implantation d'une culture apprenante en groupe de médecine de famille. *Le Point en santé services sociaux éducation*. 16(3):12-15. <https://www.lepointensante.com/awxewr-dikswel/>

**255 |** VAUGHAN C., LUKEWICH J., MATHEWS M., HEDDEN L., POITRAS M-E., ASGHARI S., SWAB M., RYAN D.

(2022). Nursing contributions to virtual models of care in primary care: a scoping review protocol. *BMJ open*, 12(9), e065779. <https://doi.org/10.1136/bmjopen-2022-065779>

**256 |** MATTHEWS M., SPENCE S., HEEDEN L., LUKEWICH J., POITRAS M-E., MARSHALL E., BELLE BROWN J., SIBBALD S., NORFULA.

(2022). The impact of funding models on the integration of registered nurses in primary healthcare teams: protocol for a multi-phase mixed-methods study in Canada. *BMC Primary Care*. 23(290): xx. <https://doi.org/10.1186/s12875-022-01900-x>

**257 |** PLOEG J., MARKLE-REID M., VALAITIS R., FISHER K., GANANN R., BLAIS J., CHAMBERS T., CONNORS R., GRUNEIR A., LÉGARÉ F., MACINTYRE J., MONTELPARE W., PAQUETTE J. S., POITRAS M-E., RIVEROLL A., YOUS M. L., ACHRU-CPP RESEARCH TEAM

(2022). The Aging, Community and Health Research Unit Community Partnership Program (ACHRU-CPP) for older adults with diabetes and multiple chronic conditions: study protocol for a randomized controlled trial. *BMC geriatrics*, 22(1), 99. <https://doi.org/10.1186/s12877-021-02651-7>

**258 |** ROBERGE P., PROVENCHER M.D., GABOURY I., GOSSELIN P., VASILIADES H.M., BENOÎT A., CARRIER N., ANTONY M.M., CHAILLET N., HOULE J., HUDON C., NORTON P.J.

(2020). Group transdiagnostic cognitive-behavior therapy for anxiety disorders: a pragmatic randomized clinical trial. *Psychological medicine*, 52(13), 1–11. Advance online publication. <https://doi.org/10.1017/S0033291720004316>

**259 |** LUNGI C., ANTONAZZO IC., BURATO S., RASCHI E., ZOFFOLI V., FORCESI E., SANGIORGI E., MENCHETTI M., ROBERGE P., POLUZZI E.

(2020). Prevalence and Determinants of Long-Term Utilization of Antidepressant Drugs: A Retrospective Cohort Study. *Neuropsychiatr Dis Treat*; 16:1157-1170. <https://doi.org/10.2147/NDT.S241780>

**260 |** VASILIADES H.M., DESJARDINS F., ROBERGE P., GRENIER S.

(2020). Sex Differences in Anxiety Disorders in Older Adults. *Current psychiatry reports*, 22(12), 75. <https://doi.org/10.1007/s11920-020-01203-x>

**261 |** ROBERGE P., PROVENCHER M.D.

(2020). Le trouble dépressif caractérisé chez les adultes dans une approche populationnelle: quelles sont les principales recommandations des guides de pratique clinique? *Cahier du Savoir*, 6 (40-46). [https://www.ordrepsy.qc.ca/documents/26707/0/OPQ\\_CahiersDuSavoir\\_No1\\_Déc2020\\_Web\\_FINAL.pdf/77e4b33f-5b9b-0efc-191b-25052d72e7b5](https://www.ordrepsy.qc.ca/documents/26707/0/OPQ_CahiersDuSavoir_No1_Déc2020_Web_FINAL.pdf/77e4b33f-5b9b-0efc-191b-25052d72e7b5)

**262 |** GABOURY I., DOBKIN P., ROBERGE P., BEAULIEU M-C., DAGENAIS P., GERVAIS F., ROUX S., BOIRE G.

(2020). Mindfulness-Based Reduction Stress Reduction for Patients with Rheumatoid Arthritis and Depressive Symptoms: a Pilot Trial. *The International Journal of Whole Person Care*, 7(1), 7–8. <https://doi.org/10.26443/ijwpc.v7i1.210>

**263 |** ALLARY A., PROULX-TREMBLAY V., BÉLANGER C., HUDON C., MARCHAND A., O'CONNOR K., PÉRODEAU G., ROBERGE P., TANNENBAUM C., VASILIADES H.M., DESROSIERS C., CRUZ-SANTIAGO D., GRENIER S.



(2020). Psychological predictors of benzodiazepine discontinuation among older adults: Results from the PASSE 60. *Addictive behaviors*, 102, 106195. <https://doi.org/10.1016/j.addbeh.2019.106195>

**264 | GIRARD A., ROBERGE P., ELLEFSEN D., BERNARD-HAMEL J., CARRIER J.D., HUDON C.**

(2021). The Influence of Contextual Factors on the Process of Formulating Strategies to Improve the Adoption of Care Manager Activities by Primary Care Nurses. *International journal of integrated care*, 21(2), 20. <https://doi.org/10.5334/ijic.5556>

**265 | NORTON P.J., PROVENCHER M.D., KILBY C.J., ROBERGE P.**

(2021). Impact of group transdiagnostic cognitive-behavior therapy for anxiety disorders on comorbid diagnoses: Results from a pragmatic randomized clinical trial in primary care. *Depression and anxiety*, 10.1002/da.23184. 38(7), 749-756. <https://doi.org/10.1002/da.23184>

**266 | FLEURY M. J., GRENIER G., GENTIL L., ROBERGE P.**

(2021). Deployment of the consultation-liaison model in adult and child-adolescent psychiatry and its impact on improving mental health treatment. *BMC family practice*, 22(1), 82. <https://doi.org/10.1186/s12875-021-01437-5>

**267 | GIRARD A., ELLEFSEN É., ROBERGE P., BERNARD-HAMEL J., HUDON C.**

(2021). Adoption of care management activities by primary care nurses for people with common mental disorders and physical conditions: A multiple case study. *Journal of psychiatric and mental health nursing*, 28(5), 838-855. <https://doi.org/10.1111/jpm.12788>

**268 | LANE J., THERRIault D., DUPUIS A., GOSSELIN P., SMITH J., ZIAM S., ROY M., ROBERGE P., DRAPEAU M., MORIN P., BERRIGAN F., THIBault I., DUFOUR M.**

(2022). The Impact of the COVID-19 Pandemic on the Anxiety of Adolescents in Québec. *Child Youth Care Forum* 51, 811-833. <https://doi.org/10.1007/s10566-021-09655-9>

**269 | ROBERGE P., HOULE J., PROVOST J. R., COULOMBE S., BEAUDIN A., BOWER P., LEMYRE F.C., DRAPEAU M., DROUIN M.S., HUDON C., PROVENCHER M.D., VASILIAIDIS H.M.**

(2022). A pragmatic randomized controlled trial of a group self-management support program versus treatment-as-usual for anxiety disorders: study protocol. *BMC Psychiatry* 22, 135. <https://doi.org/10.1186/s12888-021-03675-4>

**270 | ROBERGE P., PROVENCHER M.D., GABOURY I., GOSSELIN P., VASILIAIDIS H.M., BENOÎT A., CARRIER N., ANTONY M.M., CHAILLET N., HOULE J., HUDON C., NORTON P.J.**

(2022). Group transdiagnostic cognitive-behavior therapy for anxiety disorders: a pragmatic randomized clinical trial. *Psychological medicine*, 52(13), 2460-2470. <https://doi.org/10.1017/S0033291720004316>

**271 | LUONG H. K., ROBERGE P., PROVENCHER M.D., KILBY C.J., DRUMMOND S.P.A., NORTON P.J.**

(2022). Which, who and when? Therapeutic processes in group cognitive behaviour therapy for anxiety disorders. *Clinical Psychology & Psychotherapy*, 29(5), 1742-1754. <https://doi.org/10.1002/cpp.2740>

**272 | CARRIER J.D., GALLAGHER F., VANASSE A., ROBERGE P.**

Strategies to improve access to cognitive behavioral therapies for anxiety disorders: a scoping review. *Plos One*, 17(3), e0264368. <https://doi.org/10.1371/journal.pone.0264368>

**273 | ROBERGE P., MARX P., COUTURE J., CARRIER N., BENOÎT A., PROVENCHER M.D., ANTONY M.M., NORTON P.J.**

(2022). French adaptation and validation of the Panic Disorder Severity Scale—self-report. *BMC Psychiatry* 22, 434. <https://doi.org/10.1186/s12888-022-03989-x>

**274 | VASILIAIDIS H.M., LAMOUREUX-LAMARCHE C., GRENIER S., ROBERGE P.**

(2022). Minimally Adequate Treatment for Depression and Anxiety Associated With Mortality in Primary Care Older Adults. Canadian journal of psychiatry. *Revue canadienne de psychiatrie*, 67(9), 669-678. <https://doi.org/10.1177/07067437221082883>

**275 | DURAND C., DUBOIS M.-F., PROVENCHER M.D., NORTON P.J., ROBERGE P.**

(2022). Benzodiazepines and group transdiagnostic cognitive-behaviour therapy for anxiety disorders: A mixed methods study. *Canadian Journal of Behavioural Science / Revue canadienne des sciences du comportement*. 38(7), 749-756. <https://doi.org/10.1037/cbs0000340>

**276 | HUYNH A-T., GABOURY I., PROVENCHER M.D., NORTON P.J., ROBERGE P.**

(2022). Patient acceptability of group transdiagnostic cognitive behavior therapy for the treatment of anxiety disorders in community-based care: a qualitative study. *Clinical Psychologist*, (26)2, 119-128. <https://www.tandfonline.com/doi/full/10.1080/13284207.2022.2041363>

**277 | MONTIEL C., LAUZIER-JOBIN F., RADZISZEWSKI S., BORDELEAU J., BEAUDIN A., ROBERGE P., PROVENCHER M., HUDON C., PROVENCHER H., HOULE J.**

(2022). The experience of service users with session-limited psychosocial interventions. *Canadian Journal of Community Mental Health*, 41(4), 67-74. <https://doi.org/10.7870/cjcmh-2022-032>

**278 | GABOURY I., DOBKIN P. L., GENDRON F., ROBERGE P., BEAULIEU M.-C., CARRIER N., DAGENAIS P., ROUX S., BOIRE G.**

(2022). Mindfulness-based stress reduction to improve depression, pain and high patient global assessment in controlled rheumatoid arthritis. *Rheumatology Advances in Practice*, 6(3), rkac074. <https://doi.org/10.1093/rap/rkac074>

**279 | THERRIault D., HOULE A. A., LANE J., SMITH J., GOSSELIN P., ROBERGE P., DUPUIS A.**

(2022). Portrait des symptômes d'anxiété généralisée chez les élèves du secondaire : l'importance de la prévention, du dépistage et de l'intervention. *Santé mentale au Québec*, 47(1), 263-287. <https://doi.org/10.7202/1094154ar>

**280 | GÉNÉREUX M., ROY M., O'SULLIVAN T., MALTAIS D.**

(2020). A Salutogenic Approach to Disaster Recovery: The Case of the Lac-Mégantic Rail Disaster. *International Journal of Environmental Research and Public Health*, 17(5), 1463. MDPI AG. <http://dx.doi.org/10.3390/ijerph17051463>

**281 | PODER T. G., CARRIER N., ROY M., CAMDEN C.**

(2020). A Discrete Choice Experiment on Women's Preferences for Water Immersion During Labor and Birth: Identification, Refinement and Selection of Attributes and Levels. *International Journal of Environmental Research and Public Health*, 17(6), 1936. MDPI AG. <http://dx.doi.org/10.3390/ijerph17061936>

**282 | CAMDEN C., HÉGUY L., CASOLI M., ROY M., RIVARD L., BERBARI J., COUTURE M., ET AL.**

(2020). Preschoolers' Developmental Profiles and School-Readiness in a Low-Income Canadian City: A Cross-Sectional Survey. *International Journal of Environmental Research and Public Health*, 17(7), 2529. MDPI AG. <http://dx.doi.org/10.3390/ijerph17072529>

**283 | ROY M., LAVOIE-TRUDEAU É., ROY MA. ET AL.**

(2020). Barriers and Facilitators to Implementing Community Outreach Work, and Inter-professional Collaboration with Regional Partners. *Community Health* 45, 979-986 <https://doi.org/10.1007/s10900-020-00816-w>

**284 | MALTAIS D., LANSARD A.-L., ROY M., GÉNÉREUX M., FORTIN G., CHERBLANC J., BERGERON-LECLERC C., POULIOT E.**

(2020). Post-disaster health status of train derailment victims with posttraumatic growth. *Australasian Journal of Disaster and Trauma Studies*, 24(1), 51+. [https://trauma.massey.ac.nz/issues/2020-1/AJDTS\\_24\\_1\\_Maltais.pdf](https://trauma.massey.ac.nz/issues/2020-1/AJDTS_24_1_Maltais.pdf)

**285 | GÉNÉREUX M., SCHLUTER P. J., HUNG K. K., WONG C. S., PUI YIN MOK C., O'SULLIVAN T., DAVID M. D., CARIGNAN M. E., BLOUIN-GENEST G., CHAMPAGNE-POIRIER O., CHAMPAGNE É., BURLONE N., QADAR Z., HERBOSA T., RIBEIRO-ALVES G., LAW R., MURRAY V., CHAN E. Y. Y., PIGNARD-CHEYNEL N., SALERNO S., ROY M.**

(2020). One Virus, Four Continents, Eight Countries: An Interdisciplinary and International Study on the Psychosocial Impacts of the COVID-19 Pandemic among Adults. *International journal of environmental research and public health*, 17(22), 8390. <https://doi.org/10.3390/ijerph17228390>

**286 | GÉNÉREUX M., DAVID M. D., O'SULLIVAN T., CARIGNAN M. È., BLOUIN-GENEST G., CHAMPAGNE-POIRIER O., CHAMPAGNE É., BURLONE N., QADAR Z., HERBOSA T., HUNG K., RIBEIRO-ALVES G., ARRUDA H., MICHEL P., LAW R., POIRIER A., MURRAY V., CHAN E., ROY M.**

(2021). Communication strategies and media discourses in the age of COVID-19: an urgent need for action. *Health promotion international*, 36(4), 1178-1185. <https://doi.org/10.1093/heapro/daaa136>

**287 | ROY M., LAVOIE-TRUDEAU E., ROY M.A., CLAPPERTON I., COUTURIER Y., LANE J., BIBEAU L., OUELLETTE M., CAMDEN C.**

(2021). Community outreach with families of children 0 to 5 years of age: Perceived practices and impacts in a health area in Quebec, Canada. *Journal of Social Services Research*, 47, 670-680. <https://doi.org/10.1080/01488376.2021.1877235>

**288 | GÉNÉREUX G., SCHLUTER P.J., LANDAVERDE E., HUNG K., WONG C.S., MOK C.P.W., BLOUIN-GENEST G., O'SULLIVAN T., DAVID M.D., CARIGNAN M.E., CHAMPAGNE-POIRIER O., PIGNARD-CHEYNEL N., SALERNO S., LITS G., D'HAENENS L., DE CONINCK D., MATTHYS K., CHAMPAGNE E., BURLONE N., QADAR Z., HERBOSA T., RIBEIRO-ALVES G., LAW R., MURRAY V., YING YANG CHAN E., ROY M.**

(2021). The evolution in anxiety and depression with the progression of the pandemic in adult populations from eight countries and four continents. *International Journal of Environmental Research and Public Health*, 18, 4845. <https://doi.org/10.3390/ijerph18094845>

**289** | LANE J., THERRIault D., DUPUIS A., GOSELIN P., SMITH J., ZIAM S., ROY M., ROBERGE P., DRAPEAU M., MORIN P., BERRIGAN F., THIBault I., DUFOUR M.

(2021). The impact of the COVID-19 pandemic on the anxiety of adolescents in Québec. *Child and Youth Care Forum*, 51, 811-833. <https://doi.org/10.1007/s10566-021-09655-9>

**290** | SCHLUTER P. J., GÉNÉREUX M., HUNG K. K., LANDAVERDE E., LAW R. P., MOK C. P. Y., MURRAY V., O'SULLIVAN T., QADAR Z., ROY M.

(2022). Patterns of Suicide Ideation Across Eight Countries in Four Continents During the COVID-19 Pandemic Era: Repeated Cross-sectional Study. *JMIR public health and surveillance*, 8(1), e32140. <https://doi.org/10.2196/32140>

**291** | TREMBLAY D., TURCOTTE A., TOUATI N., PODER T. G., KILPATRICK K., BILODEAU K., ROY M., RICHARD P. O., LESSARD S., GIORDANO É.

(2022). Development and use of research vignettes to collect qualitative data from healthcare professionals: a scoping review. *BMJ open*, 12(1), e057095. <https://doi.org/10.1136/bmjopen-2021-057095>

**292** | MALTAIS D., CHERBLANC J., CADELL S., BERGERON-LECLERC C., POULIOT E., FORTIN G., GÉNÉREUX M., ROY M.

(2022). Factors associated with complicated grief following a railway tragedy. *Illness, Crisis & Loss. Online First*. <https://doi.org/10.1177/10541373221088393>

**293** | GÉNÉREUX M., ROY M., DAVID M.D., CARIGNAN M.E., QADAR Z., BLOUIN-GENEST G., CHAMPAGNE-POIRIER O.

(2021). Psychological response to the COVID-19 pandemic in Canada: Main stressors and assets. *Global Health Promotion*, 29, 23-32. <https://doi.org/10.1177/17579759211023671>

**294** | TREMBLAY D., TOUATI N., KILPATRICK K., DURANT M.J., TURCOTTE A., PRADY C., PODER T.G., RICHARD P.O., SOLDERA S., BERBICHE D., GÉNÉREUX M., ROY M., LAFLAMME B., LESSARD S., LANDRY M., GIORDANO E.

(2022). Building resilience in oncology teams: Protocol for a realist evaluation of multiple cases. *Plos One*, 17. <https://doi.org/10.1371/journal.pone.0268393>

**295** | SCHLUTER P. J., GÉNÉREUX M., LANDAVERDE E., CHAN E. Y. Y., HUNG K. K. C., LAW R., MOK C. P. Y., MURRAY V., O'SULLIVAN T., QADAR Z., ROY M.

(2022). An eight country cross-sectional study of the psychosocial effects of COVID-19 induced quarantine and/or isolation during the pandemic. *Scientific reports*, 12(1), 13175. <https://doi.org/10.1038/s41598-022-16254-8>

**296** | PODER T. G., CARRIER N., CAMDEN C., ROY M.

(2022). Women's preferences for water immersion during labor and birth: Results from a discrete choice experiment. *Midwifery*, 114, 103451. <https://doi.org/10.1016/j.midw.2022.103451>

**297** | MALTAIS D., GÉNÉREUX M., ROY M., FORTIN G., POULIOT E., BERGERON-LECLERC C., CHERBLANC J., LABRA O., LACHANCE L., PAQUETTE L.

(2022). Psychological, Physical and Behavioral Health of Adults, 3 Years After Exposure to a Train Derailment. *Inquiry: a journal of medical care organization, provision and financing*, 59, 469580221125765. <https://doi.org/10.1177/00469580221125765>

**298** | LACASSE A., PAGÉ M. G., CHOINIÈRE M., DORAIS M., VISSANDJÉE B., NGUEFACK H. L. N., KATZ J., SAMB O. M., VANASSE A., TORSADÉ COHORT WORKING GROUP

(2020). Conducting gender-based analysis of existing databases when self-reported gender data are unavailable: the GENDER Index in a working population. *Canadian journal of public health = Revue canadienne de sante publique*, 111(2), 155-168. <https://doi.org/10.17269/s41997-019-00277-2>

**299** | NGUENA NGUEFACK H. L., PAGÉ M. G., KATZ J., CHOINIÈRE M., VANASSE A., DORAIS M., SAMB O. M., LACASSE A.

(2020). Trajectory Modelling Techniques Useful to Epidemiological Research: A Comparative Narrative Review of Approaches. *Clinical epidemiology*, 12, 1205-1222. <https://doi.org/10.2147/CLEP.S265287>

**300** | YOUSIF A., DAULT R., COURTEAU M., BLAIS L., LACASSE A., CLOUTIER AM., VANASSE A.

(2020). The validity of diagnostic algorithms to identify asthma patients in healthcare administrative databases: A systematic review. *Journal of Asthma*, 59(4), 1-42. <http://dx.doi.org/10.1080/02770903.2020.1827425>

**301** | SAMADOULOGOU S., IDZERDA L., DAULT R., LABEL A., CLOUTIER A. M., VANASSE A.

(2020). Validated methods for identifying individuals with obesity in health care administrative databases: A systematic review. *Obesity science & practice*, 6(6), 677-693. <https://doi.org/10.1002/osp4.450>

**302** | VANASSE A., COURTEAU J., COURTEAU M., BENIGERI M., CHIU Y. M., DUFOUR I., COUILLARD S., LARIVÉE P., HUDON C.

(2020). Healthcare utilization after a first hospitalization for COPD: a new approach of State Sequence Analysis based on the '6W' multidimensional model of care trajectories. *BMC health services research*, 20(1), 177. <https://doi.org/10.1186/s12913-020-5030-0>

**303** | CHIU Y. M., VANASSE A., COURTEAU J., CHOUINARD M. C., DUBOIS M. F., DUBUC N., ELAZHARY N., DUFOUR I., HUDON C.

(2020). Persistent frequent emergency department users with chronic conditions: A population-based cohort study. *PloS one*, 15(2), e0229022. <https://doi.org/10.1371/journal.pone.0229022>

**304** | LACASSE A., PAGÉ M. G., CHOINIÈRE M., DORAIS M., VISSANDJÉE B., NGUEFACK H. L. N., KATZ J., SAMB O. M., VANASSE A., TORSADÉ COHORT WORKING GROUP

(2020). Conducting gender-based analysis of existing databases when self-reported gender data are unavailable: the GENDER Index in a working population. *Canadian journal of public health = Revue canadienne de sante publique*, 111(2), 155-168. <https://doi.org/10.17269/s41997-019-00277-2>

**305** | BLAIS S., MARELLI A., VANASSE A., DAHDAH N., DANCEA A., DROLET C., DALLAIRE F.

(2020). The TRIVIA Cohort for Surgical Management of Tetralogy of Fallot: Merging Population and Clinical Data for Real-World Scientific Evidence. *CJC open*, 2(6), 663-670. <https://doi.org/10.1016/j.cico.2020.06.012>

**306** | LACASSE A., CAUVIER CHAREST E., DAULT R., CLOUTIER A. M., CHOINIÈRE M., BLAIS L., VANASSE A.

(2020). Validity of Algorithms for Identification of Individuals Suffering from Chronic Noncancer Pain in Administrative Databases: A Systematic Review. *Pain medicine (Malden, Mass.)*, 21(9), 1825-1839. <https://doi.org/10.1093/pm/pnaa004>

**307** | VANASSE A., COURTEAU J., CHIU Y., CANTIN A., LEDUC R.

(2020). Hydroxychloroquine: an observational cohort study in primary and secondary prevention of pneumonia in an at-risk population. medRxiv 2020.04.08.20057893. <https://doi.org/10.1101/2020.04.08.20057893>

**308** | VACHON B., GABOURY I., MENEAR M., POMEY M. P., ROY D., HOULE L., BRETON M., DUHOUX A., ÉMOND V., GIASSON G., KACZOROWSKI J., LÉGARÉ F., LUSSIER M. T., PLUYE P., VANASSE A.

(2020). Evaluating implementation and impact of a provincial quality improvement collaborative for the management of chronic diseases in primary care: the COMPAS+ study protocol. *BMC family practice*, 21(1), 3. <https://doi.org/10.1186/s12875-019-1072-y>

**309** | HUDON C., COURTEAU J., CHIU Y. M., CHOUINARD M. C., DUBOIS M. F., DUBUC N., ELAZHARY N., RACINE-HEMMINGS F., DUFOUR I., VANASSE A.

(2020). Risk of Frequent Emergency Department Use Among an Ambulatory Care Sensitive Condition Population: A Population-based Cohort Study. *Medical care*, 58(3), 248-256. <https://doi.org/10.1097/MLR.0000000000001270>

**310** | VANASSE A., CHIU Y. M., COURTEAU J., DORAIS M., BARTLETT G., ZAWALY K., BENIGERI M.

(2021). Cohort Profile: The Care Trajectories-Enriched Data (TorSaDE) cohort. *International journal of epidemiology*, 50(4), 1066-1066h. <https://doi.org/10.1093/ije/dyaa167>

**311** | HENRI S., HERRERA R., VANASSE A., FORGET A., BLAIS L.

(2021). Trajectories of care in patients with chronic obstructive pulmonary disease: A sequence analysis. *Canadian Journal of Respiratory, Critical Care, and Sleep Medicine*, 6:4, 237-247. <https://doi.org/10.1080/24745332.2021.1978907>

**312** | HUDON C., BISSON M., DUBOIS M. F., CHIU Y., CHOUINARD M. C., DUBUC N., ELAZHARY N., SABOURIN V., VANASSE A.

(2021). CONECT-6: a case-finding tool to identify patients with complex health needs. *BMC health services research*, 21(1), 157. <https://doi.org/10.1186/s12913-021-06154-4>

**313** | HUDON C., BISSON M., DUBOIS M. F., CHIU Y., CHOUINARD M. C., DUBUC N., ELAZHARY N., SABOURIN V., VANASSE A.

(2021). Correction to: CONECT-6: a case-finding tool to identify patients with complex health needs. *BMC health services research*, 21(1), 321. <https://doi.org/10.1186/s12913-021-06216-7>



**314** | BLAIS S., MARELLI A., VANASSE A., DAHDAH N., DANCEA A., DROLET C., COLAVINCENZO J., VAUGON E., DALLAIRE F.

(2021). The 30-Year Outcomes of Tetralogy of Fallot According to Native Anatomy and Genetic Conditions. *The Canadian journal of cardiology*, 37(6), 877–886. <https://doi.org/10.1016/j.cjca.2020.10.002>

**315** | BLAIS S., MARELLI A., VANASSE A., DAHDAH N., DANCEA A., DROLET C., DALLAIRE F.

(2021). Comparison of Long-term Outcomes of Valve-Sparing and Transannular Patch Procedures for Correction of Tetralogy of Fallot. *JAMA network open*, 4(7), e2118141. <https://doi.org/10.1001/jamanetworkopen.2021.18141>

**316** | YOUSIF A., DAULT R., COURTEAU M., BLAIS L., CLOUTIER A.M., LACASSE A., VANASSE A., TORSADA COHORT WORKING GROUP

(2022). The validity of diagnostic algorithms to identify asthma patients in healthcare administrative databases: a systematic literature review. *The Journal of asthma: official journal of the Association for the Care of Asthma*, 59(1), 152–168. <https://doi.org/10.1080/02770903.2020.1827425>

**317** | CHIU Y. M., DUFOUR I., COURTEAU J., VANASSE A., CHOUINARD M. C., DUBOIS M. F., DUBUC N., ELAZHARY N., HUDON C.

(2022). Profiles of frequent emergency department users with chronic conditions: a latent class analysis. *BMJ open*, 12(9), e055297. <https://doi.org/10.1136/bmjopen-2021-055297>

**318** | VANASSE A., COURTEAU J., COURTEAU M., ROY M. A., STIP E., FLEURY M. J., LESAGE A., BRODEUR S.

(2022). Multidimensional analysis of adult patients' care trajectories before a first diagnosis of schizophrenia. *Schizophrenia (Heidelberg, Germany)*, 8(1), 52. <https://doi.org/10.1038/s41537-022-00256-6>

**319** | CARRIER J. D., GALLAGHER F., VANASSE A., ROBERGE P.

(2022). Strategies to improve access to cognitive behavioral therapies for anxiety disorders: A scoping review. *PLoS one*, 17(3), e0264368. <https://doi.org/10.1371/journal.pone.0264368>

**320** | BRODEUR S., VANASSE A., COURTEAU J., STIP E., LESAGE A., FLEURY M. J., COURTEAU M., ROY M. A.

(2022). Comparative effectiveness and safety of antipsychotic drugs in patients with schizophrenia initiating or reinitiating treatment: A Real-World Observational Study. *Acta psychiatrica Scandinavica*, 145(5), 456–468. <https://doi.org/10.1111/acps.13413>

**321** | BRODEUR S., VANASSE A., COURTEAU J., COURTEAU M., STIP E., FLEURY M. J., LESAGE A., DEMERS M. F., ROY M. A.

(2022). Antipsychotic utilization trajectories three years after initiating or reinitiating treatment of schizophrenia: A state sequence analysis approach. *Acta psychiatrica Scandinavica*, 145(5), 469–480. <https://doi.org/10.1111/acps.13411>

**322** | BRODEUR S., COURTEAU J., VANASSE A., COURTEAU M., STIP E., FLEURY M. J., LESAGE A., DEMERS M. F., CORBEIL O., BÉCHARD L., ROY M. A.

(2022). Association between previous and future antipsychotic adherence in patients initiating clozapine: real-world observational study. *The British journal of psychiatry: the journal of mental science*, 1–8. Advance online publication. <https://doi.org/10.1192/bjp.2022.1>

**323** | LESAGE A., COURTEAU J., BRODEUR S., STIP E., FLEURY M. J., COURTEAU M., ROY M. A., VANASSE A.

(2022). Urbanicity, Schizophrenia and Equitable Specialist Services Allocation. *Canadian journal of psychiatry. Revue canadienne de psychiatrie*, 67(2), 160–161. <https://doi.org/10.1177/07067437211040606>

# Le département rayonne!

## Projets de recherche

(Projets subventionnés)

Dans un contexte de crise sanitaire mondiale, nos professeurs et chercheurs se sont une fois de plus démarqués par la qualité et l'innovation de leurs projets de recherche en soins de première ligne.

### 2020

**1 | LAFRENAYE S., LÉONARD G., DUMAS M., BEAULIEU M.-C., MARQUIS N., RICHARD P., PASQUIER J.-C., LADOUCEUR G.**

Look and Listen: au-delà des pilules, quels seraient les effets de soutenir le regard du patient. Centre de recherche du CHUS. 2020-2021. 20 000 \$.

**2 | LOIGNON C., DUPÉRÉ S., BOUDREAU-FOURNIER A., HUDON C., GOUPIL-SORMANY I., BEAULIEU M.-C., DUPUIS C., LOSLIER J., PARÉ-PLANTE AA.**

Utilisatrice de connaissances: «Consolider un partenariat de recherche avec des patients à faible littératie pour améliorer l'équité des soins de santé». Instituts de Recherche en Santé du Canada (IRSC). Feb 2020- Feb 2021. 99 277 \$.

**3 | FORTIN PR., BOILARD E., DA COSTA D., BEAULIEU M.-C. ET AL.**

The impact of antimalarial drugs in arthritis patients exposed to SRAS-CoV-2- the CoVIRAL project. Société d'arthrite. 2020-2023. 300 000 \$.

**4 | ROUX S., BOIRE G., ALLARD-CHAMARD H., PICHÉ A., BEAULIEU M.-C., SCOTT M., RAMANATHAN S.**

Characterization of Covid-19 infection in rheumatoid arthritis patients – The CoVid-in-RA project". Instituts de Recherche en Santé du Canada (IRSC). 2020-2021. 502 775 \$.

**5 | BEAULIEU M.-C., ROBERGE P., CHOMIENNE MH., DRAPEAU M., GRENIER J., HASKELBERG H., HOULE J., HUDON C., LABELLE R., LESAGE A., LUSSIER MT., PROVENCHER MD., VASILIA DIS HM.**

Transdiagnostic internet cognitive-behavior therapy for mixed anxiety and depressive disorders in primary care: A dissemination and implementation study. Instituts de Recherche en Santé du Canada (IRSC). 2020-2021. 200 000 \$.

**6 | MAILLET L., THIEBAUT G C., COUTURIER Y., D'AMOUR M., DENIS J.-L., BRETON M., DESROCHES M., LANGUÉ-DUBÉ J.-A., MARCHAND J.-S., SMITS P., ST-PIERRE N., TOUATI N.**

Évaluation de l'implantation de la gestion par trajectoire de soins et services et de la variation des effets dans des Centres intégrés universitaires de santé et de services sociaux au Québec. Instituts de Recherche en Santé du Canada (IRSC). 2020-2023. 600 524 \$.

**7 | GABOURY I., BRETON M., SIMARD F., FITZPATRICK T.**

Implantation d'une plateforme numérique visant à accroître l'observance thérapeutique via un modèle interactif patient-professionnel de la santé. Fonds de soutien à l'innovation en santé et en services sociaux. 2020-2022. MedTeq. 186 000 \$.

**8 | FLEET R., ALAMI H., BEAULIEU M.-D., DESPRÉS J.-P., FORTIN J.-P., LATULIPPE K., LEBLANC A., LÉGARÉ F., OUELLET J., BRETON M., TURGEON-PELCHAT C.**

Mettre en œuvre des solutions innovantes pour améliorer les soins de santé et de services sociaux en milieu rural en contexte de pandémie – COVID-19: L'expérience design thinking du Living Lab Charlevoix. Réseau-1 Québec. Appel spécial à projets sur la COVID-19. 2020-2021. 25 000 \$.

**9 | GARD MARSHALL E., BRETON M., GREEN M E., ISENER J., MATHEWS M., ANDREW M., ASHCROFT R., BAYOUMI I., BISHOP A., BOWLES S., BURGE F., CHRISTIAN E., COSSETTE B., D'ENTREMONT-MACVICAR E., DAHROUGE S., DOLOVICH L., DUHOUX A., EDWARDS L., GIBSON R., GRANT A., GUÉNETTE L., HARRIS M., KIRAN T., LAWSON B., LENSJOLD A.,**

MACKENZIE A., MARTIN-MISENER R., MCCARTHY L., MCDUGALL E., MCKAY M., MORRISON B., MURPHY A., SAMPALLI T., SMITHMAN M.

PUPPY Study - Problems Coordinating and Accessing Primary Care for Attached and Unattached Patients Exacerbated During the COVID-19 Pandemic Year: A Longitudinal Mixed Methods Study with Rapid Reporting and Planning for the Road Ahead. Instituts de Recherche en Santé du Canada (IRSC). Recherche rapide contre la COVID-19 - Gestion clinique & interventions du système de santé. 2020-2021. 407 552 \$.

**10 | BRETON M., MOSTUSKY A., HAGGERTY J., LUSSIER M.-T., NUGUS P.**

Portait de l'utilisation des téléconsultations en contexte de COVID-19 dans GMFU au Québec. Réseau 1. 2020-2021. 25 000 \$.

**11 | FLEET R., LEBLANC A., LÉGARÉ F., ALAMI H., BRETON M., BEAULIEU M.-D.**

L'hôpital rural Laboratoire vivant: mettre en œuvre des solutions pour améliorer les soins d'urgence en milieu rural. Réseau 1. 2020-2021. 25 000 \$.

**12 | BRODEUR M., HOGG W., ARCHIBALD D., PREMJI K., BRODEUR M., JOHNSTON S., GROSJEAN S., BRUCE B.,**

Expérience patient et amélioration des soins et services de santé. Université de Sherbrooke. Centre de recherche du CHUS. Décembre 2020-Décembre 2025. 50 000 \$/60 000 \$.

**13 | KAIROUZ S., MORVANNOU A., SAVARD A.-C., MONSON E., FERLAND F., DUFOUR M., BRODEUR M., FRENCH M., FIEDLER I., BIRON J.-F., COSTES J.-M., WHOL M., BLANCHETTE-MARTIN N., VAN MOURIK V.**

Portrait des jeux de hasard et d'argent en ligne au Québec: Regards sur une transformation amorcée en temps de pandémie. Fonds Québécois de

la Recherche sur la Société et la Culture (FQRSC). Action concertée. Septembre 2020- Décembre 2023. 632 382 \$.

**14 | COTTON J.-C., BRODEUR M., BÉLISLE R., NADEAU S.**

Évaluation des besoins en termes de services et des ressources communautaires chez les jeunes LGBTQ+ et leurs familles en vue du développement potentiel d'un espace collaboratif communautaire en Estrie. Institut universitaire de première ligne en santé et services sociaux. Fonds interne de développement de la recherche. 2020-2022. 26 500 \$.

**15 | BRODEUR M., SAVARD A.-C., KAIROUZ S.**

La crise de la COVID-19 et les jeux de hasard et d'argent: Évaluation d'impacts et solutions. Fonds de recherche du Québec - Société et culture (FRQSC). MSSS-MEI-FRQ-Appel à solution COVID-19. 2020- 2023. 162 160 \$.

**16 | JOANISSE J., ARCHIBALD D., BRODEUR M., JOHNSTON S., GROSJEAN S., HOGG W., BRUCE B.**

CPIN COVID: An innovative, iterative, and integrated collaboration between public health, primary care, and patients to help our communities navigate through the COVID-19 pandemic. Association médicale universitaire de l'Hôpital Montfort. Concours de 2020-2021 de l'AMUHM. 2020-2021. 64 450 \$.

**17 | JOHNSTON S., ZATZ A., KENDALL C., ARCHIBALD D., BRODEUR M., WONG S., HOGG W.**

CPIN-REACH: Spreading and scaling the CPIN automated patient survey system for primary care practices to support regional health system evaluation. Instituts de Recherche en Santé du Canada (IRSC). Services de santé. 2020- 2021. 69 910 \$.

**18 | BRODEUR M.**

Dépendances comportementales et réduction des méfaits. Centre de recherche du CHUS/Université de Sherbrooke. Fonds de démarrage -Faculté de médecine et des sciences de la san. 2020-2025. 50 000 \$/60 000 \$.

**19 | VALIQUETTE L., COHEN A. A.**

Bâtir dans l'adversité: développement d'une approche de détection algorithmique pour l'identification de menaces infectieuses. Fondation du CHUS. Financement COVID-19 – Fonds spécial de la Fondation du CHUS. 2020-2021. 25 000 \$.

**20 | CAMDEN C., FRASER S., NADEAU L., DUBÉ T., LAMBERT A.**

Comprendre le soutien communautaire familial en milieu inuit pour soutenir le développement des enfants. Fonds de recherche du Québec - Société et culture. Décembre 2020-décembre 2024. 317 437 \$.

**21 | DUBÉ T., STRASSER R., CAMERON E., RAZACK S., PETIT G.**

Tackling the nuances of social accountability: Exploring the black box of teaching and learning experiences. Social Sciences and Humanities Research Council of Canada (SSHRC). Avril 2020- Avril 2024. 120 009 \$.

**22 | FARAND P., DUBÉ T., ST-ONGE C., OUELLET K., ZACCAGNINI M., THOMAS A.**

Quels éléments d'un cours de recherche longitudinale et intégrée contribuent au développement de la capacité d'analyse critique chez les étudiants aux études médicales pré doctorales? Société des médecins de l'Université de Sherbrooke. Décembre 2020-décembre 2022. 24 880 \$.



**23 | DUBÉ T., CUMYN A., CHAMBERLAND M., HATCHER S., PETIT G., LANDRY M.**

Quels sont les éléments du parcours professionnalisant dans le programme d'études médicales prédoctorales à l'Université de Sherbrooke qui soutiennent les étudiants dans leur cheminement les menant à devenir des médecins socialement responsables? Société des médecins de l'Université de Sherbrooke. 2020-2022. 24 815 \$.

**24 | CHAMBERLAND M., ST-ONGE C., DUBÉ T., BOULAIS I., SETRAKIAN J., THOMAS A., VARPIO L.**

Développement du raisonnement clinique dans un curriculum prédoctoral: Quels sont les marqueurs du développement du raisonnement clinique et quelles activités pédagogiques y contribuent, à quel moment? Société des médecins de l'Université de Sherbrooke. Fonds de développement pédagogique. 2020-2021. 5 000 \$.

**25 | CARRIER A., DUBÉ T., JASMIN E., LARIVIÈRE N., VISCOGLIOSI C., MOLINER C.**

Vers un parcours de professionnalisation au programme de 2<sup>e</sup> cycle en ergothérapie: une opportunité unique pour intégrer les compétences transversales inhérentes au rôle d'agent de changement. Université de Sherbrooke/ Fonds d'innovation pédagogique. 2020-2021. 20 000 \$.

**26 | FORTIN M., AG AHMED MA., LEBLANC A., NGANGUE P., POITRAS M-E., BROWN JB., CHOUINARD MC., STEWART M., CARVALHO JC.**

Mise à l'échelle de l'EQIPactiv, une intervention intégrée et centrée sur les patients avec maladies chroniques en première ligne en dehors des grands centres urbains. Instituts de Recherche en Santé du Canada (IRSC). 2020-2023. 70 000 \$.

**27 | GABOURY I., TOUSIGNANT M., ROCHEFORT A., VACHON B., ROCHEFORT C., MICHAUD M., LEDORZE G., CORRIVEAU H., MENEAR M., GOSSELIN S., GOBEIL S., POIRIER S.**

Optimizing patient adherence to stroke rehabilitation treatment: a telerehabilitation trial. Instituts de Recherche en Santé du Canada (IRSC). 2020-2025. 696 150 \$.

**28 | MICHAUD F., NEJAT G., BENHABIB B., DANIEL C-É., FERLAND F., NAGIUB H., LACROIX I., PENG I., GABOURY I., PATENAUDE J., COUTURE-MÉNARD M-E., BOURASSA-FORCIER M., BERNATCHEZ S.**

SMART - Socially Mobile Assistive Robots for Telecare and Daily Activities of Older Adults. AGE-WELL NCE Core Research Program 2020. 2020-2023. 63 700 \$.

**29 | PROVENCHER M., ROBERGE P., VANASSE A., GABOURY I., HUDON C., VASILIAS H-M., HOULE J., LANE J., BATTISTA M-C., GOSSELIN P., NORTON P.**

La psychothérapie cognitive comportementale transdiagnostique de groupe pour les troubles anxieux: une approche organisationnelle et clinique innovante pour améliorer la qualité des soins et services de santé mentale. FSISSE – MEDTEQ. Appui aux projets d'innovations organisationnelles. 2020-2022. 300 000 \$.

**30 | BEAUSÉJOUR M., GABOURY I., JOUVET P., PODER T.**

My Way/Mon chemin: Évaluation d'une innovation en trajectoires de soins multi-établissements harmonisées en chirurgie musculosquelettique pédiatrique complexe. FSISSE – MEDTEQ. Appui aux projets d'innovations organisationnelles. 2020-2022. 327 107 \$.

**31 | GABOURY I., TOUSIGNANT M., DÉCARY S.**

Implementation of the COVID-19 Virtual Rehabilitation Clinic. Centre de recherche CHUS. Financement COVID-19 – Fonds spécial de la Fondation du CHUS. 2020-2021. 75 000 \$.

**32 | KAIRY D., HUDON A., ROBILLARD C., VINCENT C., AUGER C., ZIDAROV D., PERREAULT K., CAVALLIO S., AHMED S., TOUSIGNANT M., GABOURY I., WITTICH W.**

10 ans de changement du jour au lendemain: le Québec comme laboratoire vivant pour la mise à l'échelle rapide, éthique et durable des télépratiques en réadaptation. Repar-IRSST. Projets spéciaux COVID. 2020-2021. 30 000 \$.

**33 | GABOURY I., GILBERT I., GAUDREAU N.**

Exploring the effects of soft tissue manual therapy on the viscoelastic properties, pressure sensitivity and touch sensitivity of the caesarean section scar. Société d'Enseignement et de Recherche en Ostéopathie Périnatale et Pédiatrique (SEROPP). 2020. 3 670 \$.

**34 | VACHON B., GABOURY I., LAYANI G., POMEY M-P., SAVARD V.**

Utilisation d'un guide de navigation sur la collaboration interprofessionnelle pour favoriser l'empowerment des personnes diabétiques en première ligne. Réseau-1 Québec. Projets de recherche sur les innovations 2019-2020. 2020. 20 000 \$.

**35 | GABOURY I., BRETON M., MOTULSKI A., ROCH G., GAGNON M-P., LABERGE M., GOSSELIN S.**

Rendez-vous Santé Québec (RVSQ) et accès adapté: enjeux, défis et stratégies de co-habitation. Réseau-1 Québec. Projets de recherche sur les innovations visant à changer la pratique en première ligne. 2020-2021. 20 000 \$.

**36 | LOIGNON C., BOIVIN A., L'ESPÉRANCE A., POMEY M-P., ABELSON J., DEL GRANDE C., DOGBA MJ., MAJNEMER A., PARRILLA LOPEZ M., RASIAH J., SALSBERG J., TREMBLAY M-C., URQUHART R., CANFIELD C., FANCOTT C., LEVASSEUR M., GRÉGOIRE A.**

The Strategy for Patient-Oriented Research (SPOR) Patient and Public Engagement Evaluation Framework. Evaluation of Patient engagement Catalyst. Instituts de Recherche en Santé du Canada (IRSC). 2020-2021. 100 000 \$.

**37 | LOIGNON C., OSMANLIU E., POMEY M-P.**

Projet DIGICIT « Perspectives citoyennes pour une utilisation socialement acceptable et durable du traçage digital en contexte de pandémie ». Observatoire international sur les impacts sociétaux de l'IA et du numérique. Projets innovants. 2020-2022. 128 710 \$.

**38 | LOIGNON C., LEMÂÎTRE A., BERTRAND K., JAUFFRET M., MARTIN-MILOT D., TREMBLAY J., ARANDA J F., LOSLIER J., CHAMBERLAND L., SAINT-JACQUES M., GOYETTE M., VANDERPLASSCHEN W.**

Consolider un partenariat de recherche avec des patients à faible littératie pour améliorer l'équité des soins de santé. Gender Net Consortium. Instituts de Recherche en Santé du Canada (IRSC). 2020-2022. 300 000 \$.

**39 | LOIGNON C., BOUCHARD A., TRUCHON K., LUSSIER M-T.**

Commun'Action. PACTE. Ministère de l'Éducation, du Loisir et du Sport (MELS) (Québec). 2020-2022. 108 000 \$.

**40 | POITRAS M-E., ZIDAROV D., HAGGERTY J., BRODEUR M., LABERGE M., SOURIAL N., VISCA R., AHMED S., LAMBERT S.**

Patient-Reported indicators Survey (PaRIS) for Patients with Chronic Conditions - Volet Québec. Réseau-1 Québec. 2020-2023. 10 000 \$/18 750 \$.

**41 | CARRIER J-D., POITRAS M-E., GIRARD A., LESAGE A.**

Évolution en contexte COVID-19 des attitudes et pratiques infirmières orientées vers la santé mentale et la prévention du suicide lors du suivi à distance des personnes ayant des maladies chroniques physiques. Réseau québécois sur le suicide, les troubles de l'humeur et les troubles associés (RQSHA). Appel de projets - Santé Mentale des Québécois durant la pandémie COVID-19. 2020-2021. 9 805 \$.

**42 | CHOUINARD M-C., MAÎTRE J., POITRAS M-E., SÉGUIN S., VILLENEUVE Y.**

Développement d'une méthode d'optimisation pour la génération des horaires du personnel de soins afin de minimiser l'absentéisme et les arrêts de travail. Mathematics of Information Technology and Complex Systems (MITACS). Proposition de stage Mitacs Accélération. 2020-2021. 30 000 \$.

**43 | CHOUINARD M-C., DOUCET S., HUDON C., AUBREY-BASSLER K., BURGE F., COUTURIER Y., POITRAS M-E., RAMSDEN V.**

Telehealth case management in primary care: an innovation in response to services disruption for patients with complex needs. Fondation pour l'avancement de la médecine de famille. Programme de subventions pour contrer les impacts de la pandémie de COVID-19 (SCI-COVID): Phase I. 2020 - 2021. 200 000 \$.

**44 | CHOUINARD M-C., POITRAS M-E., DALLAIRE C., DÉRY J., ROBERGE V., SIMARD C., FOUQUET M., LAROCQUE K., SAVARD C., MASSÉ S., PRÉVOST K.**

Évaluation de la démarche d'harmonisation des pratiques cliniques et d'optimisation de l'étendue de la pratique des infirmières au CIUSSS du Saguenay-Lac-Saint-Jean. Réseau de recherche en interventions en sciences infirmières du Québec. Nouveau programme de projets intégrateurs stratégiques. 2020- 2022. 90 000 \$.

**45 | POITRAS M-E., DAVID G., POIRIER M-D., AHMED S., BRODEUR M., HAGGERTY J., LABERGE M., LAMBERT S., SASSEVILLE M., SOURIAL N., VISCA R., ZIDAROV D.**

Patient-Reported indicators Survey (PaRIS) for Patients with Chronic Conditions - volet du Québec. Réseau-1 Québec. Enquête internationale PARIS de l'OCDE. 2020 - 2021. 10 000 \$.

**46 | POITRAS M-E.**

Appui communautaire des instituts (ACI). Bourses de voyage du Programme d'appui communautaire des Instituts. Instituts de Recherche en Santé du Canada (IRSC). Janvier 2020- Avril 2020. 1 500 \$.

**47 | POITRAS M-E.**

Les pratiques professionnelles optimales en soins primaires, Chaire de recherche. Université de Sherbrooke. Chaire de recherche CRMUS. 2020-2025. 144 000 \$.

**48 | POITRAS M-E., BOUCHARD L., LAVOIE M., TREMBLAY K., EMOND M-J, TREMBLAY J.**

Création d'un outil d'aide à la décision pour les couples porteurs de la tyrosinémie. Groupe d'aide aux enfants tyrosinémiques du Québec. Fonds discrétionnaires. 2020- 2023. 10 000 \$.

**49 | COUTURIER Y., POITRAS M-E., ASHCROFT R., BEN CHARIF A., GABOURY I., GAGNON D., GAUTHIER G., HUDON C., LAVOIE M., LUKEWICH J., POIRIER M-D., RAMOND-ROQUIN A., CLOUTIER G., KLASSEN T., MATHIEU L., ROY J.**

Stratégies d'adaptation de l'autogestion et besoins des personnes atteintes de maladies chroniques physiques et mentales dans le contexte de la COVID-19 en soins primaires. Réseau de

recherche en interventions en sciences infirmières du Québec. Recherche rapide COVID-19. 2 500 \$.

**50 | CAMDEN C., MALBOEUF-HURTUBISE C., GORTER J. W., TREMBLAY K., BUSSIÈRES E.-L., CHADI N., GENEUX M., JASMIN E., KALUBI J.-C., LANE J., MONTREUIL M., ROBERGE P.**

Quelles sont les répercussions de la pandémie du COVID-19 sur la santé mentale des enfants de 5-12 ans, et quels sont les enjeux particuliers pour les enfants handicapés ou ayant une maladie chronique? Une scoping review des problématiques et (...). Instituts de Recherche en Santé du Canada (IRSC). Synthèse des connaissances : Santé mentale, toxicomanie et COVID-19. 2020-2021. 50 000 \$.

**51 | HUDON C., MORIN P., BRETON M., CAMDEN C., COSSETTE B., COUTURIER Y., GABOURY I., JACQUES M.-C., LEVASSEUR M., LOIGNON C., ROBERGE P.**

Promouvoir la responsabilité populationnelle: Vers le groupe de médecine de famille partenaire de demain (Estrie). Centre intégré universitaire de santé et de services sociaux de l'Estrie – CHUS. 2020-2022. 100 000 \$.

**52 | ROBERGE P., PROVENCHER M.D., BATTISTA M.-C., GABOURY I., GOSSELIN P., HOULE J., HUDON C., LANE J., NORTON P.J., VANASSE A., VASILIAKIS H.-M., BEAULIEU M.-C., BELLEMARE S., BIRON N., CARDINAL L., GAGNON S., GARIEPY C., GILBERT G., GILBERT M., TREMBLAY N.**

La psychothérapie cognitive comportementale transdiagnostique de groupe pour les troubles anxieux: une approche organisationnelle et clinique innovante pour améliorer la qualité des soins et services de santé mentale. Centre intégré universitaire de santé et de services sociaux de l'Estrie - CHUS/Ministère

de l'Économie et de l'Innovation/ Centre intégré universitaire de santé et de services sociaux de l'Estrie – CHUS. Fonds d'appariement/MEDTEQ - Fonds de soutien à l'innovation en santé et en services sociaux (volet 2) / Contrepartie en nature. 2020-2022. 40 000 \$/240 000 \$/20 000 \$.

**53 | ROBERGE P., VASILIAKIS H.-M., CHOMIENNE M.-H., DRAPEAU M., GRENIER J., HASKELBERG H., HOULE J., HUDON C., LABELLE R., LESAGE A., LUSSIER M.-T., PROVENCHER M.D., DAGENAIS P., DROUIN G., KODSI J., MILLARD M., ROBICHAUD S., TREMBLAY S., VANASSE A., COLLARD B., GILBERT, M., BEAULIEU M.-C.**

Transdiagnostic internet cognitive-behavior therapy for mixed anxiety and depressive disorders in primary care: A dissemination and implementation study. Instituts de Recherche en Santé du Canada (IRSC). 2020-2023. 200 000 \$.

**54 | ROBERGE P., HOULE J., PROVOST J.-R., BEAUDIN A., BOWER P., CAMIRAND LEMYRE F., CARDINAL P., COULOMBE S., DRAPEAU M., DROUIN M.-S., GRANT A., HUDON C., PROVENCHER M.D., VASILIAKIS H.-M.**

A pragmatic randomized controlled trial of a group self-management support program for anxiety disorders. Instituts de Recherche en Santé du Canada (IRSC). 2020-2025. 604 350 \$.

**55 | GÉNÉREUX M., BLOUIN-GENEST G., BURLONE N., CARIGNAN M.E., CHAMPAGNE E., CHAMPAGNE-POIRER O., DAVID M., HUNG K., LAW R., O'SULLIVAN T., QADAR, S., RIBEIRO ALVES G., ROY M., ARRUDA H., CHAN E., FOREST V., HERBOSA T., MICHEL P., MURRAY V., POIRIER A., T ORRES OROZCO N.**

The role of communication strategies and media discourse in shaping psychological and behavioral response to the COVID19 outbreak: A comparative analysis between Canada and two Asian countries/

regions. Instituts de recherche en santé du Canada. Subvention de fonctionnement pour une intervention de recherche rapide contre la maladie à coronavirus. (2020/03-2022/03). 499 950 \$.

**56 | ROY M., O'SULLIVAN T., CARIGNAN M.-E., DAVID M., GÉNÉREUX M., LANE D., PETIT G., FRANCO Z., GLOSSOP E., KENNEDY L., O'BRIEN M., PERSELL.**

The role of communication strategies and media discourse in shaping psychological and behavioral response to the COVID19 outbreak: A comparative analysis between Canada and two Asian countries/ regions. Institut universitaire de première ligne en santé et services sociaux. Fonds d'axe. 2020-2022. 15 000 \$.

**57 | ROY M.**

Agir ensemble en faveur de la résilience d'équipes dans le Réseau de cancérologie du Québec: Une étude pilote misant sur la capacité de transformation des équipes. Fondation des étoiles. 2020-2021. 11 700 \$.

**58 | VANASSE A.**

Trajectoires de soins pour les personnes atteintes de troubles anxieux et dépressifs au Québec. Centre de Recherche du Centre Hospitalier de l'Université de Sherbrooke Inc. (CRCHUS). L'Axe SPOP. 2020. 25 000 \$.

**59 | VANASSE A.**

L'amélioration des pratiques basée sur les résultats empiriques en contexte réel: l'épidémiologie, les trajectoires de soins et l'efficacité des traitements pour les patients souffrant de schizophrénie au Québec. Fonds de recherche du Québec - Santé (FRQS). Partenariat Innovation-Québec-Janssen (PIQJ). 2020-2023. 300 000 \$.

## 2021

**1 | BÉLANGER M., O'LOUGHLIN J., SYLVESTRE M.P., FERLATTE O., GARIEPY G., MAXIMOVA K., PLOURDE V., THOMBS B.**

Coping strategies and mental health: quantitative and qualitative insight into the COVID-19 experience in young adults. Instituts de Recherche en Santé du Canada (IRSC). Open grant competition. 2021-2021. 457 422 \$.

**2 | DUHOUX A., MENEAR M., BRETON M., CARRIER J.-D., CÔTÉ N., COUTURIER Y., DOGBA M.J., FORTIN M., GAGNON M.-P., GILBERT M., GIRARD A., KOTHARI A., L'ESPÉRANCE A., LEBLANC A., LUSSIER M.-T., POITRAS M.-E., SASSEVILLE M., VACHON B., WONG S., BÉDARD M., PAQUETTE J.-S.**

Understanding and improving the care experience of people with mental-physical multimorbidity during and beyond the COVID-19 pandemic. Instituts de Recherche en Santé du Canada (IRSC). 2021-2022. 100 000 \$.

**3 | BERTHELOT S., GUERTIN J R., BRETON M., ARCHAMBAULT P., BERGER PELLETIER É., BLOUIN D., BOLDUC Y., DUHOUX A., FLEET R., HARVEY LABBÉ L., LABERGE M., LACHAPPELLE P., LAPOINTE-SHAW L., LAYANI G., MALLETT M., MATTHEWS D., MCBRIEN K A., MERCIER É., MESSIER A., MOORE L., MORRIS J., MORRIS K., OVENS H., PAQUETTE J.-S., PERRY J., SCHULL M., SIMON M., SIMONYAN D., STELFOX T., TALBOT D., VAILLANCOURT S., AUDETTE J.-S., LAFRENIÈRE M., MAHEU B.**

The right care, for the right patient, at the right time, by the right provider: A value-based comparison of the management of ambulatory respiratory diseases in walk-in clinics, primary care physician practices and emergency departments. Instituts de Recherche en Santé du Canada (IRSC). 2021-2025. 955 000 \$.

**4 | SOURIAL N., GODARD-SEBILOTTE C., HUDON C., KACZOROWSKI J., LACASSE A., LONGO C., PUZHKO S., COUTURIER Y., LUSSIER M.T., BRETON M., PELLETIER J.G.**

Heterogeneity of interprofessional teams and its effect on quality of care and health service use in older adults. Instituts de Recherche en Santé du Canada (IRSC). Subvention de projet printemps 2021. 2021-2024. 424 576 \$.

**5 | JARRETT P., LIDDY C., VEDEL I., ARCHIBALD D., BACKMAN C., BERGMAN H., BUSH S., CARON C., DAHROUGE S., DUMAS M., FARRELL B., FUNG C., GAZARIN M., GODARD-SEBILOTTE C., HOUGHTON D., HSU A., KARUNANANTHAN S., KEELY E., LAPLANTE J., MAGALHAES S., MCCARTHY L., PILON M., BRETON M., RAHGOZAR A., ROBERT B., ROBINSON B., SAVARD J., SINGH J., S ABBASGHOLIZADEHN R.**

Improving access to specialized care for patients with frailty through eConsult. Instituts de Recherche en Santé du Canada (IRSC). Subvention de projet-Fondation CMA. 2021-2022. 150 000 \$.

**6 | SOURIAL N., ADAMS S., AUTHIER M., BEAUCHET O., GODARD-SEBILOTTE C., HÉBERT P., KACZOROWSKI J., KHANASSOV V., LAUNAY C., LAYANI G., LUBOV J., MOTULSKY A., QUESNEL-VALLÉE A., RICE K., TCHOUKET E., VALCOURT ST-JEAN E., ARCHAMBAULT P., COUTURIER Y., DASSIEU L., BRETON M., DUFRESNE-TASSÉ C., LUSSIER M.T.**

Vieillesse ESOGER-PC: Mise en œuvre d'un outil de télémédecine socio-gériatrique pour soutenir l'évaluation à distance des besoins des personnes âgées en soins primaires. Fonds de recherche du Québec - Santé (FRQS). 2021-2022. 100 000 \$.

**7 | BRODEUR M., BOUTIN D., CARPENTIER., POITRAS M.-E., WILHELMY C.**

L'expérience des patients partenaire en recherche : Vers le développement d'indicateurs de performance axés sur l'expérience des patients. Centre de Recherche du Centre Hospitalier de l'Université de Sherbrooke Inc. (CRCHUS). Le programme d'aide de financement interne. 2021-2023. 25 000 \$.

**8 | LI Q., MILOT E., COHEN A. A.**

Using statistical modeling and data analysis methods to study the homeostatic dysregulation of biomarker networks. National Natural Science Foundation of China. General Program. 2021-2024. 320 000 \$.

**9 | SHARECK M., TOUGAS A.M., DUBÉ T.**

Revitalisation urbaine et santé des jeunes adultes: Exploration de l'expérience vécue des résidents du centre-ville de Sherbrooke. Centre de Recherche du Centre Hospitalier de l'Université de Sherbrooke Inc. (CRCHUS) (Sherbrooke, QC) / Fonds de l'Axe Santé - Populations, organisation, pratiques Centre de Recherche du CHUS. 2021-2022. 6 500 \$.

**10 | YOUNG M., DUBÉ T., NIMMON L., RYAN A., O'BRIEN B., VARIO L., SCHUMACHER D., LUBARSKY L., QUAIATTINI A., SCHUWIRTH L.**

From synthesis to consensus: characteristics of successful research teams in an interprofessional and interdisciplinary field. Social Sciences and Humanities Research Council of Canada (SSHRC). 2021-2023. 99 995 \$.



**11 | DUBÉ T., TOUCHETTE M., ST-ONGE C.**

Où sont les diplômés? Une étude rétrospective des lieux de pratique des diplômés de programmes de formation en résidence à l'Université de Sherbrooke. Société des médecins de l'Université de Sherbrooke/ Fonds de développement pédagogique. 2021-2023. 24 800 \$.

**12 | BOULAIS I., ST-ONGE C., DUBÉ T., MARCEAU M., POITRAS M-E.**

La place donnée aux patients dans l'évaluation des apprenants en sciences de la santé: Une perspective 360. Société des médecins de l'Université de Sherbrooke/ Fonds de développement pédagogique. 2021-2023. 24 750 \$.

**13 | CHAMBERLAND M., BOULAIS I., SETRAKIAN J., DUBÉ T., ST-ONGE C.**

Le développement du raisonnement clinique des étudiants en médecine au pré doctoral: l'apport de méthodes pédagogiques variées et de leur séquence. Société des médecins de l'Université de Sherbrooke/ Fonds de développement pédagogique. 2021-2023. 23 500 \$.

**14 | DUHOUX A., PAQUETTE J-S., MENEAR M., BÉDARD M., CARRIER J., CÔTÉ N., COUTURIER Y., DOGBA M., FORTIN M., BRETON M., GAGNON M-P., GILBERT M., GIRARD A., KOTHARI A., L'ESPÉRANCE A., LEBLANC A., LUSSIER M-T., POITRAS M-E., SASSEVILLE M., VACHON B., WONG S., ARCHAMBAULT P., BAJURNY V., BAYLISS E., BROWN J., CHOLETTE P., COURTEMANCHE S., FRISET C., LAFLEUR M., LAROUCHE A., MAIR F., MARSHALL E., SMITH S.**

Understanding and improving the care experiences of people with mental-physical multimorbidity during and beyond the COVID-19 pandemic. Instituts de Recherche en Santé du Canada (IRSC). Projet-PA: Patient-Oriented research: Early-career investigator. 2021-2022. 100 000 \$.

**15 | MANGIN D., NICHOLSON K., BORHAN S., COSSETTE B., GREIVER M., GRIFFITH L., HOWARD M., QUEENAN J., STRANGES S., FORTIN M., TERRY AL., WILLIAMSON T.**

Understanding the accumulation of multiple chronic diseases and multiple prescribed medications and the influence on the experience of aging among adults and older adults in Canada. Instituts de Recherche en Santé du Canada (IRSC). 2021-2022. 100 000 \$.

**16 | RABI D M., BÉLANGER F., CAMPBELL DAVID J T., CHOWDHURY T T., FOREST P-G., IVERS N M., FORTIN M., LÉGARÉ F., MONTORI V., PARRILLA LOPEZ M J., QUAN H., SCANTLEBURY M., SENIOR PA., TOBE SW., ZELINSKY S., BROWN A., DALEY K., DASKALOPOULOU S., GOODARZI Z S., GRAHAM M M., GYE E., JOHNSON NA-M., KHAN NA., MCBRIEN K., OKORO DC., POITRAS M-E., ROACH PM., RONKSLEY PE., SHERIFALI DT., WILLIAMSON T.**

The Canadian Collaboration for Complex Care: Innovations for optimal and appropriate care for all. Instituts de Recherche en Santé du Canada (IRSC). Subvention d'équipe: Santé Personnalisée. 2021-2025. 1 859 544 \$.

**17 | TOUPIN APRIL A., STRINGER E., HUBER A., SIROIS A., DUFFY C., GABOURY I., SIR E., MORGAN E., COHEN J., STINSON J., WEISS J., JAIME GUZZMAN K., WATANABE DUFFY K., PROULX L., LI L., TREHAN N., LELIEVELD O., BRANCO P., FORTIN P., TUGWELL P., MARTINI R., MEGHAN R., CAVALLO S., GMUCA S., DÉCARY S., HARBOTTLE V.**

Going beyond pain: Expansion of the JIA Option Map to support young people and their families to manage juvenile idiopathic arthritis in their daily lives. Canadian Initiative for Outcomes in Rheumatoid Arthritis-Regular competition. 2021-2024. 119 865 \$.

**18 | CAMDEN C., GABOURY I., BEAUDOIN A-J., HURTUBISE K., COUTURE M., ROBERGE P.**

Meeting therapists' needs for effective implementation of telerehabilitation services for children with disabilities and their families: A needs assessment and the co-construction of a training program. Centre de Recherche du Centre Hospitalier de l'Université de Sherbrooke Inc. (CRCHUS). Programme d'aide de financement interne. 2021-2023. 25 000 \$.

**19 | LACASSE A., HUDON C., GUÉNETTE L., PAGE G., SAMB O.**

Usage d'analgésiques en conditions réelles de pratique chez les personnes vivant avec de la douleur chronique: Une approche novatrice de modélisation de la polypharmacie sous forme de trajectoires de risque. Instituts de Recherche en Santé du Canada (IRSC). Open Grant competition. 2021-2026. 520 200 \$.

**20 | HUDON C., DUBOIS MF., GAUDREAU A., KARAM M., LUKE A., MOULLEC G., PLUYE P., SABOURIN V., TZENOV A.**

Better understanding care transitions of adults with complex health and social care needs: an essential step towards integrated care. Canadian Institutes of Health Research (CIHR). 2021-2025. 749 701 \$.

**21 | SOURIAL N., HUDON C., BRETON M., GODARD-SEBILLOTTE C., LUSSIER M-T.**

Heterogeneity of interprofessional teams and its effect on quality of care and health service use in older adults. Instituts de Recherche en Sciences du Canada (IRSC). 2021-2024. 424 576 \$.

**22 | MACQ J., HUDON C.**

Développement d'un programme de recherche sur la territorialisation dans la gouvernance des soins primaires l'Université de Sherbrooke et l'Université catholique de Louvain. 2021-2024. 15 000 €. (22 000 \$)

**23 | VANASSE A., MCCOMBER A., LACASSE A., GIGUÈRE A., LEBLANC A., BOIVIN A., GROULX A., VASSANDIÉE B., HUDON C., LOIGNON C., DESHARNAIS D., LÉGARÉ F., GABOURY I., VALIQUETTE L., TREMBLAY M-C., POITRAS M-E., POMEY M-P., GAGNON M-P., LABERGE M., PLUYE P., PAUL JUSTER R., AHMED S., PODER T., SCHUSTER T., BARNETT T A., DUMEZ V., COUTURIER Y.**

Soutenir un système de santé apprenant, collaboratif, équitable et durable axé sur les patientes et les patients. IRSC, 2021-2026. 7 906 050 \$.

**24 | POITRAS M-E., ZIDAROV D., HAGGERTY J., BRODEUR M., LABERGE M., SOURIAL N., VISCA R., AHMED S., LAMBERT S.**

Enjeux, priorités et leçons apprises pour les enquêtes sur la qualité des soins primaires selon la perspective des patients. Réseau de recherche en santé des populations du Québec. Soutien à l'organisation d'événements virtuels. 2021-2022. 3 000 \$.

**25 | LOIGNON C., BOIVIN A., LEBLANC C., ALLUNI-MENICHINI K., PÉLISSIER-SIMARD L., BRODEUR M., GARRIS M., DUPÉRÉ S.**

Soutenir l'équité, la diversité et l'inclusion dans les processus d'engagement des patient-e-s et du public dans le contexte des systèmes de soins apprenants. Instituts de Recherche en Santé du Canada (IRSC). Unité Soutien SRAP – Québec. 2021-2022. 115 000 \$.

**26 | LOIGNON C., BRODEUR M., CARPENTIER A., WILHELMY C., BOUTIN D., BATTISTA M-C., POITRAS M-E.**

L'expérience des patients partenaires en recherche: Vers le développement d'indicateurs de performance axés sur l'expérience des patients. PAFI. Centre de recherche CR CHUS. 2021-2022. 25 000 \$.

**27 | LOIGNON C., BODENMANN P., GRAZIOLI V., LEBLANC C.**

Personnes sans domicile fixe dans le Canton de Vaud: État des lieux et perspectives en termes de prise en charge médico-sanitaire. Programme relatif à la prévention, à la promotion de la santé ou à la lutte contre les addictions. Canton de Vaud (SUISSE). 2021-2022. 126 690 €. (182 120 \$)

**28 | LOIGNON C., BOIVIN A., LEBLANC C., MENICHINI K A., PÉLISSIER-SIMARD L., BRODEUR M., GARRISS M., DUPÉRÉ S.**

Soutenir l'équité, la diversité et l'inclusion dans les processus d'engagement des patient.es et du public dans le contexte des systèmes de soins apprenants. SRAP. Unité de Soutien SSA. 2021-2022. 115 000 \$.

**29 | LOIGNON C.**

Engagement en recherche des patient.es et public. SRAP. Unité de Soutien SSA. Instituts de Recherche en Santé du Canada (IRSC). 2021-2026. 200 000 \$.

**30 | LOIGNON C., VANASSE A., GROULX A., MENDREK A., MCCOMBER A., LACASSE A., LEBLANC A., BOIVIN A., VISSANDJEE B., HUDON C., LÉGARÉ F., TREMBLAY M-C., POITRAS M-E., GAGNON M-P., PLUYE P., SCHUSTER T.**

Unité de Soutien du Québec. SPOR/N/A. Instituts de Recherche en Santé du Canada (IRSC)/Ministère de la Santé et des Services sociaux (Québec). 2021-2026. 13 748 750 \$/11 000 000 \$.

**31 | POITRAS M-E., ZIDAROV D., HAGGERTY J., BRODEUR M., LABERGE M., AHMED S., LAMBERT S., PODER T.**

Scan environnemental: Indicateurs auto-rapportés des patients pour la santé et l'expérience de soins: Qu'en est-il pour les organismes représentants les professionnels

de la santé et des services sociaux et les organismes représentants les patients. Unité Soutien SRAP. Programme de subvention. 2021-2022. 50 000 \$.

**32 | BRODEUR M.**

Gambling Disorder: Development of a practice guide for Canadian family physicians. Collège des Médecins de Famille du Canada. Subvention relative à un projet de la section des groupes d'intérêt des membres (SGIM). 2021-2022. 5 000 \$.

**33 | BRODEUR M., POITRAS M-E.**

La participation des patient(e)s en recherche en première ligne: Un projet d'innovation technologique visant à faciliter le pré-consentement à la recherche. Fonds de recherche Innovation et Promotion du Savoir (FRIPS)-Subvention d'appariement/ Réseau-1 Québec-Appel à projets d'innovations. 2021-2023. 12 000 \$/12 000 \$.

**34 | BRODEUR M., CARPENTIER A., LOIGNON C., BATTISTA M-C., POITRAS M-E., WILHELMY C., BOUTIN D.**

L'expérience des patients partenaire en recherche: Vers le développement d'indicateurs de performance axés sur l'expérience des patients. PAFI. Centre de recherche CR CHUS. Programme d'aide de financement interne. 2021-2023. 25 000 \$.

**35 | ROUMELIOTIS P., JOHNSTON S., HOGG W., ARCHIBALD D., HUGHES-LARGE J., PREMJI K., BRODEUR M., ICHIBA M., GAZARIN M., GROSJEAN S., DOMANKO W.**

A tailored automated COVID vaccine communication strategy to build primary care provider's capacity to address vaccine hesitancy among their patients. Agence de santé publique du Canada (ASPC). PHAC Immunization Partnership Fund Grant. 2021-2023. 450 000 \$.

**36 | HEDDEN L., LUKEWICH J., MATHEWS M., BROWN J., GREEN M., MARSHALL E., MCCRACKEN R., NORFUL A., POITRAS M-E., SIBBALD S., TRANMER J.**

The Impact of Funding Models on the Integration of Registered Nurses in Primary Health Care Teams. Instituts de Recherche en Santé du Canada (IRSC). 2021-2024. 604 350 \$.

**37 | VANASSE A., BOIVIN A., DESHARNAIS D., DUMEZ V., GROULX A., POITRAS M-E.**

Renouvellement, unité soutien SRAP du Québec. Instituts de Recherche en Santé du Canada (IRSC). Unité de soutien de la SRAP - Phase II. 13 748 750 \$.

**38 | GOLDOWITZ D., KING M., LEBLANC A., POITRAS M-E., WITTEMAN H., ABOU SETTA A., ATHERTON P., AUBIN D., BACON S., BARNETT T., BARRETT B., BÉLANGER M., BIRNIE K., BOIVIN A., BONIN R., BROWN J B., BUCKLEY N., CARPENTIER A., CARVER T., COUTURIER Y., CROWSHOE L., DESPRES J-P., DUMEZ V., ETCHEGARY H., FAIRIE P., FERRARI M., FURLAN A., GARG A., GETCHELL L., GROULX A., HAWKE L., HENDERSON J., IRBLACHER FOX S., IYER S., KING A., L'ESPERANCE A., LAMBERT S., LETOURNEAU N., LI L., LUKEWICH J., MCGRAIL K., MCPHEE C., MCPHERSON AMY., MENEAR M., MUSHQUASH C., PARRILLA LOPEZ MJ., RILEY J., SMITH A., STEWART M., STINSON J., STRAUS S., STREET C., TERRY A., TREMPÉ MARTINEAU J., TRICCO A., VAN HOORN R., WASYLAK T., ALEXANDER T., BEAULIEU M-C., BERGERON L J., CHAU T., DOWNEY M., HAMILTON M., HARRIS H., HART M., HARTWIG S., LANGLOIS S., LEGGETT C., MAJNEMER A., MARLETT N., MARSHALL D., MATHER K., MAYNARD D., ODDONE PAOLUCCI E., PELLING Y., PIRES L., SAMUEL S., SRINIVASAN V., WONG C., BURNSIDE H., DENA I., DOGBA MAMAN J., FUDGE A., GAGNE M.,**

**GORDON M., IBANEZ CARRASCO F., MCCARRON T., MCGAVIN C., MILLER S., MOAYYEDI P., MOFFAT K., TRESCHOW G., WILHELM L., ZELINSKY S., BLACK A., FERNANDEZ N., KENT A., MCCORMICK R., ROBINSON-SETTEE H., SMITHMAN MA., TURCOTTE S.**

Innovative National Strategies for Patient-oriented Research Education (INSPIRE au moment de la soumission). Maintenant PASSERELLE: National hub for patient-oriented research. Canadian Institutes of Health Research CIHR Training Grant: Strategy-for Patient-Oriented Research (SPOR) National Training Entity. 5 250 000 \$.

**39 | COUTURIER Y., POITRAS M-E., AUBRY F., GIRARD A., CARRIER J-D., FORTIN L., MILLER S., RACINE J., SIMARD C., T-VAILLANCOURT V.**

Les compétences en pratiques collaboratives interprofessionnelles des professionnels de la santé et des services sociaux œuvrant en soins primaires en contexte de télé-intervention: une étude de portée. Conseil de Recherches en Sciences Humaines du Canada (CRSH). Synthèse des connaissances. 2021-01-01- 2022-01-01. 30 000 \$.

**40 | POITRAS M-E., AHMED S., BRODEUR M., HAGGERTY J., LABERGE M., LAMBERT S., SOURIAL N., VISCA R., ZIDAROV D.**

Enjeux, priorités et leçons apprises pour les enquêtes sur la qualité des soins primaires selon la perspective des patients. Réseau de recherche en santé des populations du Québec. Soutien à l'organisation d'événements virtuels. 2020-2021. 3 000 \$.

**41 | POITRAS M-E., AHMED S., BRODEUR M., HAGGERTY J., LABERGE M., LAMBERT S., PODER T., ZIDAROV D., DAVID G., POIRIER M-D.**

Scan environnemental: Indicateurs auto-apportés des patients pour la santé et l'expérience de soins : qu'en est-il pour les organismes

représentants les professionnels de la santé et des services sociaux et les organismes représentant les patients. Unité soutien SRAP du Québec. Fonds passerelles. 2021-07-01- 2022-04-01. 50 000 \$.

**42 | BACON K., CANAPÉ A., POITRAS M-E., T-VAILLANCOURT V., HATCHER S.**

Autochtonie urbaine, promotion de la santé et prévention des maladies chroniques : preuve de concept pour une communauté apprenante en soins primaires. Réseau-1 Québec. Appel à projets de développement. 2021-2022. 5 000 \$.

**43 | LUKEWICH J., MARTIN-MISENER R., MATHEWS M., NORFUL A., POITRAS M-E., TRANMER J.**

Job titles and education requirements of registered nurses in primary care: an international document review. Memorial University of Newfoundland. Faculty of Nursing Research Grant. 2021-2022. 3 500 \$.

**44 | AHMED S., COUTURIER Y., KENGNE TALLA P., LÉGARÉ F., POITRAS M-E.**

Niveau de préparation au système de santé apprenant des groupes de médecine familiale du Québec: Développement d'outil et évaluation. Unité soutien SSA du Québec. Soutien au développement d'outils pour l'Unité de soutien SSA Québec. 2021-2022. 50 000 \$.

**45 | HAGGERTY J., POITRAS M-E., GRAD R., LUSSIER M-T., NUGUS P., SHULHA M.**

Digital Solutions for GMF Patients to Assent to Contact for Research and Quality Improvement. Réseau-1 Québec. Projet spécial - Assentiment à la recherche. 2021-2022. 12 000 \$.

**46 | VANASSE A., BOIVIN A., DESHARNAIS D., DUMEZ V., GROULX A., POITRAS M-E.**

Renouvellement, unité soutien SRAP du Québec. Instituts de Recherche en Santé du Canada (IRSC). Unité de soutien de la SRAP - Phase II. 2021-2026. 13 748 750 \$.

**47 | BÉDARD M., DUHOUX A., MENEAR M., PAQUETTE J-S., BRETON M., CARRIER J-D., CÔTÉ É., COUTURIER Y., DOGBA M J., FORTIN M., GAGNON M-P., GILBERT M., GIRARD A., KOTHARI A., L'ESPERANCE A., LEBLANC A., LUSSIER M-T., POITRAS M-E., SASSEVILLE M., VACHON B., WONG S.**

Understanding and improving the care experiences of people with mental-physical multimorbidity during and beyond the COVID-19 pandemic. Instituts de Recherche en Santé du Canada (IRSC). Project Grant: Fall 2020 and Spring 2021. 2021- 2025. 100 000 \$.

**48 | BRODEUR M., CARPENTIER A., LOIGNON C., BATTISTA M-C., POITRAS M-E., WILHELMY BOUTIN.**

L'implication des patients partenaires en recherche : L'expérience des chercheurs. Institut universitaire de première ligne en santé et services sociaux (IUPLSSS). Fonds de développement interne - Composante de l'axe HSSMP. 2022-2024. 10 000 \$.

**49 | POITRAS M-E., DAVID G., POIRIER M-D., AHMED S., BRODEUR M., HAGGERTY J., LABERGE M., LAMBERT S., SOURIAL N., VISCA R., ZIDAROV D.**

Les indicateurs de santé rapportés par les patients: Une étude québécoise de l'enquête internationale PaRIS-OCDE. Centre intégré universitaire de santé et de services sociaux du Saguenay-Lac-St-Jean. Programme de soutien au développement de la mission universitaire. 2021-2023. 10 000 \$.

**50 | POITRAS M-E., DAVID G., POIRIER M-D., AHMED S., BRODEUR M., HAGGERTY J., LABERGE M., LAMBERT S., SASSEVILLE M., SOURIAL N., VISCA R., ZIDAROV D.**

Patient-Reported indicators Survey (PaRIS) for Patients with Chronic Conditions - Étude Pilote-volet du Québec. Réseau-1 Québec. Appel spécial. 2021-2023. 18 750 \$.

**51 | DÉCARY S., GABOURY I., LEBLANC A., AHMED S., BEAULIEU M-C., BOUDRIAS M-H., BROWN D., CARLSEN C., HOENS A., KHO M., LAVIS J., LEVIN A., PICHÉ A., POITRAS M-E., SAXINGER L., SKIDMORE B., THOMAS A., TOUPIN-APRIL K., TRICCO A., BHÉREUR A., MCGARVA J., MCGINN C-A., PRUD'HOMME C., WEI H.**

Living Systematic Reviews and Knowledge Mobilization of Care Models and Management Options for Long COVID/Post COVID-19 Condition. Instituts de Recherche en Santé du Canada (IRSC). Operating Grant: Emerging COVID-19 Research Gaps & Priorities (July 2021) / Nouveaux besoins prioritaires. 2021-2023. 227 200 \$.

**52 | BLAIS I., DUBÉ T., MARCEAU M., POITRAS M-E., ST-ONGE C.**

La place donnée aux patients dans l'évaluation des apprenants en sciences de la santé : Une perspective 360. Université de Sherbrooke. Fonds de développement pédagogique 2021. 2021-2022. 24 750 \$.

**53 | AHMED S., COUTURIER Y., KENGNE TALLA P., LÉGARÉ F., POITRAS M-E.**

Niveau de préparation au système de santé apprenant des groupes de médecine familiale du Québec: Développement d'outil et évaluation. Unité soutien SSA du Québec. Soutien au développement d'outils pour l'Unité de soutien SSA Québec. 2021-2022. 50 000 \$.

**54 | BOISSY P., AUBERTIN-LEHEURD M., DELLI-COLLI N., GAGNON L., LAGUEUX E., LEVASSEUR M., LORRAIN D., MICHAUD F., NDJABOUE R., ROBERGE P., TOUSIGNANT M., VERCHÈRE C., CHARRON S.**

Co-création d'un programme de télésanté axé sur l'autogestion de la santé et de la participation sociale de personnes âgées à risque de déconditionnement. Fonds de recherche du Québec - Santé (FRQS). Plateforme de financements de la recherche intersectorielle sur le vieillissement / Living Lab. 2021-2023. 708 555 \$.

**55 | FLEURY M.-J., GENTIL L., HUYNH C., LUNGI C., MENG X., RAHME E., ROBERGE P., VANASSE A.**

Trajectoires et qualité des soins reliées aux profils de patients avec des troubles mentaux et résultats de santé associés. Instituts de Recherche en Santé du Canada (IRSC). 2021-2024. 485 000 \$.

**56 | VASILIADIS H.-M., ROBERGE P., BRODEUR M., CHOMIENNE, M.-H., DRAPEAU M., GRENIER J., ISHIMO M.-C., KOSZYCKI D., LABELLE R., LESAGE A., MAHONEY A., NASLUND J.A., PROVENCHER M.D., SPAGNOLO J., GENEAU B., RIVARD J.**

Evidence-based interventions to address social anxiety disorder during COVID-19. Instituts de Recherche en Santé du Canada (IRSC). Operating Grant: Emerging COVID-19 Research Gaps & Priorities. 675 516 \$.

**57 | ROBERGE P., VASILIADIS H.-M., BEAULIEU M-C., CHOMIENNE M.-H., CUMYN A., DRAPEAU M., GIROUX V., GRENIER J., HALSKERBERG H., HUDON C., JOANISSE M., KOSZYCKI D., LABELLE R., LUSSIER M.-T., MAHONEY A., PROVENCHER M.D.**

Transdiagnostic internet cognitive-behavior therapy for mixed anxiety and depressive symptoms in postnatal women: A randomized controlled trial. Instituts de Recherche en Santé du Canada (IRSC). 2021-2024. 478 126 \$.



## 2022

**1 | DÉCARY S., GABOURY I.,** LEBLANC A., LAVIS J., TRICCO A., SKIDMORE B., KHO M., **POITRAS M-E.,** ARCHAMBAULT P., **BEAULIEU M-C.,** TOUPIN-APRIL K., BOUDRIAS MH., THOMAS A., AHMED S., PICHÉ A., BROWN D., CARLSEN C., HOENS A., LEVIN A., SAXINGER L., BHÉREUR A., MCGINN CA., WEI H., MCGARVA J., PRUD'HOMME C.

Living Systematic Reviews and Knowledge Mobilization of Care Models and Management Options for Long COVID/Post COVID-19 Condition. Instituts de Recherche en Santé du Canada (IRSC). 2022- 2023. 227 200 \$.

**2 | BEAULIEU M-C. (PATIENTE** PARTENAIRE ET UTILISATRICE DE CONNAISSANCES), ALLARD-CHAMARD H., VERMETTE P., ADAMS M.

Développement d'une approche de prototypage rapide et conviviale pour la conception et la fabrication d'attelles annulaires personnalisées, facilement applicables en contexte clinique. Bourse Technologie au service de la santé de la Fondation Huguette et Jean-Louis Fontaine et MITACS. 2022 - 2023. 30 000 \$.

**3 | BEAUCHAMP J., BABIN L.,** BÉLANGER M., MEKARY S.

Programme de financement de recherche en santé DUO. Pilot testing of a risk assessment tool to promote behaviour change discussions in a family medicine teaching clinic. CFMNB-FRSNB-RSV. 2022-2024. 25 000 \$.

**4 | BÉLANGER M., CARPENTIER A.,** TCHERNOFF A.

Maximize your Research on Obesity and Diabetes (My ROaD). Fondation de la recherche en santé du Nouveau-Brunswick (FRSNB). 2022-2027. 125 000 \$.

**58 | LANE J., PAUZÉ R.,** GOSSELIN P., **ROBERGE P.,** THERRIAULT D., BERRIGAN F., BÉLISLE M., THIBAUT I., MORIN P., TOUGAS A.-M., DUFOUR M., NAULT-BRIÈRE F., DIONNE P., BRABANT B., CÔTÉ I., GUAY-DUFOUR F., LAGUEUX F., TREMBLAY É., BEAUREGARD N., ZIAM S., MAILLET L., CAMDEN C., GÉNÉREUX M., PINSONNEAULT L., **ROY M., SMITH J.,** VISCOGLIOSI C., DRAPEAU M., LESSARD A.

Subvention complémentaire pour poursuivre le projet Prévenir les troubles anxieux des élèves du secondaire : évaluation de l'implantation et des effets du Programme HORS-PISTE (anciennement HARDIS) pour une mise à l'échelle dans l'ensemble du Québec. Subvention du Fonds d'innovation pour la promotion de la santé mentale de l'Agence de la santé publique du Canada 2021-2022. 220 000 \$.

**59 | TREMBLAY D., LAFLAMME B.** **ROY M.,** KILPATRICK K., TOUATI N., DURAND M.J., LANDRY M., RICHARD P., PRADY C., BERBICHE D., PODER T., GÉNÉREUX M., SOLDERA S., TURCOTTE A.

Agir ensemble sur la résilience d'équipe au travail en oncologie pour optimiser la capacité de faire face aux situations difficiles: une étude de cas multiples selon l'évaluation réaliste dans le réseau de cancérologie du Québec. Instituts de recherche en santé du Canada. Subvention Projet. 2021-2025. 581 401 \$.

**60 | ROY M. ET AL.**

Agir ensemble sur la résilience d'équipe au travail en oncologie pour optimiser la capacité de faire face aux situations difficiles: une étude de cas multiples selon l'évaluation réaliste dans le Réseau de cancérologie du Québec (Étude ARÉS). Agence de la santé publique du Canada. Subvention du Fonds d'innovation pour la promotion de la santé mentale. 2021-2025. 312 142 \$.

**61 | ROY M., BEAULIEU M-C.,** GABOURY I., LARIVIÈRE N., MORIN P.

Subvention complémentaire pour poursuivre le projet Prévenir les troubles anxieux des élèves du secondaire : évaluation de l'implantation et des effets du Programme HORS-PISTE (phase 1).

Institut universitaire de première ligne en santé et services sociaux. Financement interne. 2021-2022. 40 000 \$.

**62 | GROULX A., VANASSE A.,** PELLETIER G., LEBLANC A., BOIVIN A., ETHIER JF., LÉGARÉ F., BARNETT TA.

Soutenir un système de santé apprenant, collaboratif, équitable et durable axé sur les patientes et les patients. IRSC - Unité de soutien de la SRAP – Phase II du Québec; MSSS. 2021-2026. 13 748 750 \$ (IRSC); 8 000 000 \$ (MSSS).

**63 | FLEURY MJ., GENTIL L.,** HUYNH C., VANASSE A.

Trajectoires et qualité des soins reliées aux profils de patients avec des troubles mentaux et résultats de santé associés; IRSC; 2021-2024; 371 022 \$.

**5 | TCHERNOFF A., DOUCETTE C.,** BLONDIN D., MCGAVOCK J., BRUNT K., SÉNÉCHAL M., PARRY M., SREATON R., WING S., WEI X., CARPENTIER A., VERCHÈRE B C., LEWIS G., STEINBERG G., PATTON I T., ESTALL J., MORRISON K., **BÉLANGER M., KASTNER M.,** KASTNER M., NAGPAL S.

CIHR Training Grant: Health Research Training Platform. Training platform in diabetes, obesity and cardiometabolic health. Instituts de Recherche en Santé du Canada (IRSC). 2022-2027. 2 400 000 \$.

**6 | LABERGE M., PODER TG.,** BOURASSA FORCIER M., FORTIN B., **HUDON C., BRETON M., LÉGARÉ F.,** MOTULSKY A., STRUMPF E.

Le bon soin au bon patient, au bon moment mais avec quelle modalité? Préférences des médecins omnipraticiens et des patients. Instituts de Recherche en Santé du Canada (IRSC). 2022-2026. 393 976 \$.

**7 | BRETON M., GABOURY I.,** GREEN M., KACZOROWSK J., LABERGE M., EVERS N., KIRAN T.

Impact of externally facilitated continuous quality improvement cohorts on Advanced Access to support primary healthcare teams. Instituts de Recherche en Santé du Canada (IRSC)/Ministère de la Santé et des Services sociaux (Québec). Strategy for Patient Oriented Research Primary Care Network. 2022-2023. 500 000 \$.

**8 | BRETON M., LABERGE M.,** MOSTUSKY A., **GABOURY I.,** BEAUSÉJOUR M., POMEY M-P., ARSENAULT J., SAUVÉ C.

Évaluation de l'implantation des guichets d'accès première ligne en Montérégie. Fonds de soutien à l'innovation en santé et en services sociaux. MedTeq. 2022-2024. 240 000 \$.

**9 | BEAUSÉJOUR M., BOIRE G.,** FELDMAN D., BERBICHE D., CLÉMENT J-F., **BRETON M.,** LACROIX J., RODRIGUE C., SAUVÉ C., WOCH A.

Assessing the timeliness of referrals in rheumatology for chronic inflammatory arthritis from a centralized referral system. Société Canadienne de Rhumatologie (SCR). Initiatives universitaires de recherche clinique liées aux maladies rhumatismales. 2022-2024. 111 074 \$.

**10 | BEAUSÉJOUR M., CLÉMENT J.,** FELDMAN D., SAUVÉ C., SPAGNOLO J., **BRETON M.,** VASILIADIS H.

Optimizing regionally centralized services in musculoskeletal health for patient, professional and system outcomes. Instituts de Recherche en Santé du Canada (IRSC). 2022-2023. 99 962 \$.

**11 | AGGARWAL M., AGHAJAFARI F.,** AUBREY-BASSLER K., BALLEM P., DE VILLA E., **BRETON M.,** DONOVAN C., HNATIUK M., IVERS N., KATZ A., MARTIN-MISENER R., MEHTA K., SAMPALLI T., TOMBLIN MURPHY G., UPSHUR R., WONG S., KOKORELIAS K., SAUVÉ C., SINCLAIR S.

Vaccine Distribution Approaches for Underserved and At-Risk Populations during COVID-19: Best Practices and Lessons Learned in Canada. Instituts de Recherche en Santé du Canada (IRSC). 2022-2023. 493 717 \$.

**12 | BRETON M., LABERGE M.,** SAUVÉ C., BEAUSÉJOUR M., **GABOURY I.,** LAMOUREUX-LAMARCHE C., MOTULSKY A., PONEY M., TALBOT A.

Évaluation de l'implantation des guichets d'accès première ligne pour les patients orphelins en Montérégie et ses impacts. Instituts de Recherche en Santé du Canada (IRSC). 2022-2023. 100 000 \$.

**13 | SASSEVILLE M., ASHCROFT R.,** BEAUDET N., **BRETON M.,** D'ANJOU N., GAGNON M-P., GROULX A., **HUDON C.,** LAMBERT S., LANGLOIS S., LEBLANC A., PAQUETTE JS., PLUYE P., **POITRAS M-E.,** WONG S.

Clinical integration of digital patient-reported outcomes in primary healthcare for chronic diseases management - a systematic review. Instituts de Recherche en Santé du Canada (IRSC). 2022-2023. 99 810 \$.

**14 | BRODEUR M.**

Les jeux de hasard et d'argent au Québec: Jeu problématique et réduction des méfaits - Fonds d'établissement. Fonds de recherche du Québec - Santé (FRQS). Juin 2022-Mai 2026. 60 000 \$.

**15 | BRODEUR M., MORVANNOU A.,** LACASSE A., **HUDON C.,** LOIGNON C., JUTRAS-ASWAD D., MONSON E., COTTON J.-C., **POITRAS M-E., ROBERGE P.,** COUTURIER Y., BERTRAND K., OLIVIER S.

Jeux de hasard et d'argent, jeu problématique et pandémie de COVID-19: L'expérience des personnes LGBTQIA2S+. Instituts de Recherche en Santé du Canada (IRSC). Operating Grant: Addressing the Wider Health Impacts of COVID-19. 2022- 2024. 294 716 \$.

**16 | BRODEUR M., CARPENTIER A.,** LOIGNON C., BATTISTA M-C., **POITRAS M-E.,** WILHELMY BOUTIN.

L'implication des patients partenaires en recherche: L'expérience des chercheurs. Institut universitaire de première ligne en santé et services sociaux (IUPLSSS). Fonds de développement interne - Composante de l'axe HSSMP. 2022-2024. 10 000 \$.

**17 | DEPOKOMANDY A., RODRIGUES I., PAQUETTE J-S., BRODEUR M.**

Cohorte en soins primaires du Réseau-1 Québec (COPRI). Réseau-1 Québec. Programme de subvention. 2022-2024. 419 581 \$.

**18 | BRODEUR M., MORVANNOU A., MONSON E.**

La réduction des méfaits associés au jeu en ligne au Québec: Un projet d'innovation sociale inspiré de l'économie comportementale. Ministère de l'économie et de l'innovation du Québec. Appels à projets d'innovation sociale. 2022-2024. 128 107 \$.

**19 | BRODEUR M., MORVANNOU A., GIRARD A., HUDON C., MONSON E., LÉGARÉ A-A., CARRIER J-D.**

Trajectoire de soins de santé et de services sociaux en première ligne et jeu problématique au Québec - Appui à la rédaction de subvention. Institut universitaire de première ligne en santé et services sociaux (IUPLSSS). 2022-2023. 5 000 \$.

**20 | VASILIADES H-M., ROBERGE R., LESAGE A D., MAHONEY A E., KOSZYCKI D., GRENIER J-C., SPAGNOLO J., NASLUND J A., BRODEUR M., ISHIMO M-C., CHOMIENNE M-H., PROVENCHER M D., DRAPEAU M., LABELLE R.**

Interventions fondées sur des données probantes pour traiter le trouble d'anxiété sociale pendant la COVID-19. Institut de recherche en santé du Canada. Lacunes et priorités émergentes de la recherche sur la COVID-19 (juillet 2021). 2022-2023. 675 516 \$.

**21 | JOHNSTON S., BRODEUR M., ICHIBA M., WEBSTER R., GROSJEAN S., HOGG W.**

Understanding healthcare access barriers and health and community resource information needs of Official Language Minority Communities across.

Instituts de Recherche en Santé du Canada (IRSC). Les CLOSM dans la recherche en santé. 2022-2023. 99 740 \$.

**22 | BRODEUR M., MORVANNOU A., LÉGARÉ A-A., HUDON C., JUTRAS-ASWAD A., MONSON E., COTTON J-C.**

Le cannabis et les jeux de hasard et d'argent: Une revue de littérature de type «scoping review». Centre de recherche du CHUS. Axe Santé - Populations, organisation, pratiques (Axe SPOP). 2022. 7 000 \$.

**23 | ROULEAU J-L., JEEWA A., LYNCH A., KING A., CASTLE D., KING M., JOSEPH P G., S BÉDARD., VIRANI S A., A DURAND., GABOURY I., KACZOROWSKI J., HARVEY M., JARJOUR M., ADHAMI N., DE SOUZA R., ANTHONY S., BANGDIWALA S., DAKELTH S.**

Canadian Heart Failure Transformation Alliance: A Network of Likeminded Canadians Committed to Improving the Lives of Persons Living with Heart Failure (HF). Instituts de Recherche en Santé du Canada (IRSC). Team Grant: Heart Failure Research Network. 2022-2027. 4 980 185 \$.

**24 | BRETON M., GABOURY I.**

Impact of externally facilitated QIC cohort program on Advanced Access to support Primary healthcare teams. Ministère de la Santé et des Services sociaux (Québec) & IRSC. 2022-2026. 850 000 \$.

**25 | DURAND F., GABOURY I., KAMMING TALA P., ST-CYR C., TREMBLAY F.**

Socialisation des nouveaux venus dans les équipes de projets d'innovation. Conseil de Recherches en Sciences Humaines du Canada (CRSH). 2022-2025. 95 682 \$.

**26 | BRETON M., LABERGE M., TALBOT A., MOTULSKY A., GABOURY I., LAMOUREUX-LAMARCHE C., BEAUSÉJOUR M., POMEY M-P., SAUVÉ C.**

Évaluation de l'implantation des guichets d'accès première ligne pour les patients orphelins en Montérégie et ses impacts. Instituts de Recherche en Santé du Canada (IRSC). Catalyst Grant: Quadruple Aim and Equity. 2022-2023. 100 000 \$.

**27 | DUBÉ T., GAUTHIER I., ROY M-A.**

Une exploration du processus d'admission d'étudiants de médecine, des politiques et pratiques sous l'angle de la diversité. Centre de Recherche du Centre Hospitalier de l'Université de Sherbrooke Inc. (CRCHUS). Fonds de l'Axe Santé - Populations, organisation, pratiques du CRCHUS. 2022-2023. 10 000 \$.

**28 | MARCEAU M., ST-ONGE C., RENAUD J-S., DUBÉ T., VACHON-LACHIVÉ É.**

Évaluation des apprentissages: Réduire l'écart entre les pratiques de validation recommandées et celles utilisées par les professeurs dans les programmes en sciences de la santé. Conseil de recherches en sciences humaines du Canada-Développement Savoir. 2022-2024. 52 453 \$.

**29 | DUBÉ T., LABROUSSE Y. LACHANCE É.**

Mise en œuvre du site de formation médicale en Montérégie - Quels facteurs influencent les intentions de carrière de la nouvelle cohorte d'étudiants.es de médecine du site de Montérégie? Société des médecins de l'Université de Sherbrooke-Fonds de développement pédagogique. 2022-2024. 24 606 \$.

**30 | HUDON A., GABOURY I., PERREAULT K., WIDEMAN T.**

Les politiques organisationnelles en physiothérapie répondent-elles aux besoins des personnes vivant avec de la douleur chronique? Une étude panquébécoise à devis mixte. Réseau Provincial de Recherche en Adaptation-Réadaptation (REPAR). Programme 1.1 Recherche clinique. 2022-2023. 20 000 \$.

**31 | CAMDEN C., BEAUDOIN AJ., GABOURY I., HURTUBISE K., COUTURE M., DOSTIE R., LOVO S.**

Exploration des besoins de réadaptation et de soutien au développement des enfants des communautés des Premières Nations au Québec. CRCHUS Axes mère-enfant, 2022-2023, 14 350 \$.

**32 | BHATTACHARYYA O., HUDON C., DOUCET S., FAIRMAN K., BARBER D., GRUNEIR A., HALAS G., HALL AM., JOHNSTON S., LAVERGNE R., MONTELPARE WJ., MUHAJARINE N., RAMADAN V., WONG S., ANDREAS BJ., HAYES A., CADOGAN LOFTSGARD K., PREVOST K., BELLO AK., BEN CHARIF A., BRETON M., BROWN J., BURGE F., COUTURIER Y., CROWSHOE L., DEMORE J., GRANDY M., DERELIE M., MARSHALL E., PINTO A., PUZHKO S., RAYNER J., RONKSLEY P., RONQUILLO C., SALMAN ASINGER A., TERRY., GREIVER M., HOGG W., LAUR C., LAVOIE J., LOFTERS A., LUKE A., LUSSIER MT., MACARTNEY G., MACLEAN C., MANCA D.**

Strategy for Patient Oriented Research Primary Care Network. Instituts de Recherche en Santé du Canada (IRSC)/SPOR Networks/SPOR Primary Care Network. Open Grant competition. 2022-2027. 10 000 000\$/10 000 000 \$ de partenaires.

**33 | HUDON C., BRETON M., CAMDEN C., COSSETTE B., COUTURIER Y., GABOURY I., JACQUES MC., LEVASSEUR M., LOIGNON C., ROBERGE.**

Promouvoir la responsabilité populationnelle: Vers le groupe de médecine de famille partenaire de demain. IUPLSSS. 2022-2024. 100 000 \$

**34 | LOIGNON C., PARÉ PLANTE A-A., MILOT D-M., BERTRAND K.**

Co-construire une évaluation d'implantation d'une clinique

de traitement des dépendances aux opioïdes à bas seuil d'accès, par et pour les pairs marginalisés utilisateurs d'opioïdes à Longueuil en Montérégie. Catalyseur Quatre objectifs et équité. Instituts de Recherche en Santé du Canada (IRSC). 2022-2023. 97 121 \$.

**35 | LOIGNON C., PLUYE P., BARWICK M., EL SHERIF R., FRATI F., GRAD R., GRANIKOV V., LEBLANC A., THÉRIAULT V., DORAY G., FILION E., GAUDREAU (PATIENT PARTENAIRE), PAQUET V., PONSIN A.**

Création, développement, dissémination et évaluation de modules de formation gratuits en ligne pour enseigner la littératie et le langage clair aux chercheur(e)s, clinicien(ne)s, étudiant(e)s, gestionnaires et patient(e)s partenaires. Programme d'appui communautaire des instituts. Instituts de Recherche en Santé du Canada (IRSC). 2022-2023. 10 000 \$.

**36 | VEDEL I., BERGMAN H., COUTURIER Y., FORTIER A., LAVERDURE M., LUSSIER M-T., POITRAS M-E., QUESNEL-VALLÉE A., ARSENAULT-LAPIERRE G., AZUELOS E., BATTAGLINI A., BENGAIED N., BENIGERI M., BROUSSEAU G., COFFI APPIA S., CÔTÉ L., DAME N., DESCHÊNES A., DRUMMOND N., DUFOUR I., GODARD-SEBILLOTTE C., GOSSELIN S., GUILLETTE M., KARANOFSKI M., KHANASSOV V., LAYANI G., MAAFI F., MASSAMBA V., PELLETIER É., ROBERGE J-A., RODRIGUES I., SIDIBE A., SOURIAL N., THIBAUT C., TREMBLAY C.**

Laboratoire vivant sur les transitions (Transilab Laval-ROSA) pour les personnes vivant avec un trouble neurocognitif majeur. Fonds de recherche du Québec - Santé (FRQS). Laboratoire vivant sur les transitions (Transilab Laval-ROSA) pour les personnes vivant avec un trouble neurocognitif majeur. Fonds de recherche du Québec - Santé (FRQS). Living labs TNCM. 2022-2025. 750 000 \$.

**37 | POITRAS M-E., GAGNON M-P., SASSEVILLE M., KLAZING S N., LEVESQUE J-F., ROUX-LEVY P-H., POIRIER M-D.**

Détermination des indicateurs de santé et d'expérience patient pertinents pour de meilleures prises de décision organisationnelles. Bureau de la Commissaire de la santé et du bien-être. Fonds de recherche. 2022-2024. 90 000 \$.

**38 | BOURGAULT I., LUKEWICH J., OANDASAN I., POITRAS M-E., SWANSON M., KLASSEN T.**

Workforce Solutions to Strengthen Team-Based Comprehensive Primary Care. Gouvernement du Canada. 2022 Sectoral Workforce Solutions Program (SWSP) Competitive Solicited Call for Proposals Organisation. 2022-2024. 3 000 000 \$.

**39 | POITRAS M-E., DAVID G., POIRIER M-D., AHMED S., BRODEUR M., HAGGERTY J., LABERGE M., LAMBERT S., SASSEVILLE M., SOURIAL N., VISCA R., ZIDAROV D.**

Patient-Reported indicators Survey (PaRIS) for Patients with Chronic Conditions - volet du Québec. Axe valorisation des données, Unité de soutien SSA. Axe de valorisation des données. 2023-2024. 24 084 \$.

**40 | LEBLANC A., SASSEVILLE M., ASHCROFT R., BEAUDET N., BRETON M., D'ANJOU N., GAGNON M-P., GROULX A., HUDON C., LAMBERT S., LANGLOIS S., PAQUETTE J-S., PLYE P., POITRAS M-E., WONG S.**

Clinical integration of digital patient-reported outcomes in primary healthcare for chronic diseases management – a systematic review. Instituts de Recherche en Santé du Canada (IRSC). Catalyst Grant: Quadruple Aim and Equity. 2022-2023. 99 810 \$.



**41 | KENGNE T P., BEDOS C., COUTURIER Y., EMANI E., LABERGE M., LÉGARÉ F., POITRAS M.-E., BOUFERGUENE S., FEGUERY H., MAKANSI NADER N., RAMDASS S., BERTRAND E., BROWN-JOHNSON A., MORNEAU S., VERDON S.**

DENT MA MAISON: Intégrer les soins et les services bucco-dentaires au panier de services de première ligne à domicile aux aînés en perte d'autonomie. Instituts de Recherche en Santé du Canada (IRSC). Subvention catalyseur: Quatre objectifs et équité. 2022-2023. 100 000 \$.

**42 | GAGNON L., POITRAS M.-E., COLLABORATION GMF ET COMMUNAUTAIRE.**

Fonds de recherche, d'innovation et de promotion du savoir (FRIPS) de l'Université de Sherbrooke. Développement d'un projet de recherche, d'une innovation pédagogique ou tout autre développement. 2022-2023. 8 815 \$.

**43 | POITRAS M.-E., ROCHEFORT C., BROUSSEAU S., CARRIER J.-D., DUHOUX A., GIRARD A., LEBLANC A., SASSEVILLE M.**

Analyse des trajectoires professionnelles des infirmières durant la crise sanitaire: Pour des stratégies visant à optimiser la rétention des infirmières et la qualité des soins. Instituts de Recherche en Santé du Canada (IRSC). Operating Grant: Addressing the Wider Health Impacts of COVID-19 - Impact on social/econ/pop issues. 2022-2024. 359 875 \$.

**44 | POITRAS M.-E., WODCHIS W., WONG S., BARTLET G., SUTHERLAND J.**

PaRIS Survey-Canada. Health Canada. Health Care Policy and Strategies Program. 2022- 2024. 218 750 \$.

**45 | BRODEUR M., COTTON J.-C., COUTURIER Y., HUDON C., JUTRAS-ASWAD D., LACASSE A., LOIGNON C., MONSON E., MORVANNOU A., POITRAS M.-E., ROBERGE P., DORCEUS S., OLIVIER S.**

Jeux de hasard et d'argent, jeu problématique et pandémie de COVID-19: L'expérience des personnes LGBTQIA2S+. Instituts de Recherche en Santé du Canada (IRSC). Operating Grant: Addressing the Wider Health Impacts of COVID-19. 2022- 2024. 294 716 \$.

**46 | LANE J., THERRIault D., GOSSELIN P., ROBERGE P., BERRIGAN F., BÉLISLE M., THIBault I., MORIN P., TOUGAS A.-M., DUFOUR M., DIONNE P., CÔTÉ I., GUAY-DUFOUR F., LAGUEUX F., TREMBLAY É., BEAUREGARD N., ZIAM S., MAILLET L., CAMDEN C., GÉNÉREUX M., PINSONNEAULT L., ROY M., SMITH J., VISCOGLIOSI C., DRAPEAU M., LESSARD A.**

Prévenir les troubles anxieux des élèves du préscolaire au secondaire par l'adaptation, l'évaluation et la mise à l'échelle du programme HORS-PISTE. Agence de santé publique du Canada (ASPC). Fonds d'innovation pour la promotion de la santé mentale, phase 2. 2022-2026. 1 300 000 \$.

**47 | ROBERGE P., LAUZIER-JOBIN F., CAMDEN C., GOSSELIN P., MORIN P., SHARECK M., TOUGAS A.M.**

Évaluation d'implantation et des retombées des cliniques aires ouvertes en Estrie. CIUSSS de l'Estrie-CHUS. Subvention complémentaire. 2022-2023. 75 000 \$.

**48 | BEAUDOIN A.J., CLAPPERTON I., DORÉ I., GÉNÉREUX M., JASMIN E., ROY M., DESROSIERS A., MARTIN C., RIEL M.J., TREMBLAY M.**

PROPOS: PROMotion de la santé mentale POSitive chez les jeunes - Évaluation de l'implantation d'une approche partenariale santé-scolaire. Soutien aux initiatives structurantes - Les effets des actions de politiques publiques et de leur mise en œuvre sur les inégalités sociales de santé chez les jeunes. Réseau de recherche en santé des populations du Québec. 2022-2023. 20 000 \$.

**49 | LANE J., HONG Q. N., MCSWEEN-CADIEUX E., ZIAM S., DAGENAIS C., LESAGE A., PODER T., DAGENAIS, P., DRAPEAU, M., GAGNON M.-P., POMEY M.-P., RIDDE V., CHASTENAY M.-H., GANACHE I., SIROIS M.-C. LATULIPE R., DÉRY, V., ROY M., POIRIER M.-H., GAGNÉ C., WASSEF M., POIRIER M.-B., MALTAIS C., LAURIER F., DAHAK J., VILLENEUVE J., SAFIANYK C., PROULX R., JEAN E., GRONDINES E., FORTIN J., ROLLIN J., ROY F.**

Apprendre collectivement des leçons tirées de la pandémie de la COVID-19 dans les organisations ayant une mission de gestion et de synthèse des connaissances pour informer la prise de décision. Subvention obtenue dans le cadre du concours 'La gouvernance de la recherche en santé au Québec pendant la crise de la COVID-19' du Réseau Québécois COVID-Pandémie. 2022-2023. 50 000 \$.

**50 | COUTURE M., MOANAHERE CHIU Y., LESAGE A., VANASSE A., DUFOUR I., ET COLL.**

Trajectoires de soins et troubles du spectre de l'autisme au Québec; IRSC. 2022-2025. 302 174 \$.

# Développement des compétences en érudition

## Le programme du clinicien érudit

Depuis 2012, le département de médecine de famille offre un programme de clinicien érudit. Il y a un volet éducateur R3, un volet chercheur R3 et un volet clinicien chercheur R3-4. Chaque année, nous avons 2 postes pour des R3 et un poste pour R3-4. Les demandes se font en septembre pour les R2 intéressés. Ce programme de 2<sup>e</sup> cycle vise à développer des compétences scientifiques, professionnelles et personnelles pour les résidents intéressés à poursuivre une carrière universitaire en GMF-U. Cette année supplémentaire permet de développer un apprentissage supplémentaire en recherche et supervision tout en maintenant des compétences cliniques. Le parcours offre 80 % du temps en projet d'érudition et 20 % en clinique. Les candidats s'intègrent dans l'équipe avec les superviseurs et résidents. Comme futurs enseignants, ils sont en mesure de superviser l'enseignement de l'érudition et de participer à des projets de recherche. Ceci est un atout pour le département. Ils sont aussi impliqués avec les chercheurs et cliniciens-chercheurs, participent à des congrès provinciaux, nationaux et même internationaux et peuvent y présenter leurs travaux. Comme directrice de ce programme depuis 2015, j'ai constaté à quel point cette formation rend les candidats bien préparés pour le travail en milieu universitaire et le rayonnement de notre département. Nous sommes fiers de nos recrutements et des belles collaborations dans nos GMF-U.

Marie-Claude Beaulieu | M.D., FCMF

Directrice du Réseau de recherche axée sur les pratiques de première ligne (RRAPPL) de l'Université de Sherbrooke

Directrice du programme de compétences avancées « clinicien érudit » en médecine de famille  
Professeure titulaire au département de médecine de famille et de médecine d'urgence de l'Université de Sherbrooke



François  
Racine-Hemmings

## Témoignage d'un gradué du programme de clinicien-érudit

*J'ai complété en 2019 le programme de clinicien érudit, profil chercheur de l'Université de Sherbrooke.*

*En plus de me mettre en contact avec une équipe de recherche exceptionnelle, il m'a permis de réaliser mes premières présentations scientifiques dans des congrès internationaux, ainsi que de rédiger un mémoire de maîtrise et mon premier article scientifique. Enfin, les activités du programme concordent avec mes tendances analytiques et m'ont beaucoup plu. Je conseillerais aux résidents curieux, rigoureux, créatifs et qui briguent un poste en milieu universitaire de considérer fortement le programme de clinicien érudit – profil chercheur de l'Université de Sherbrooke.*

## Le microprogramme de 2<sup>e</sup> cycle en fondements de la recherche en soins primaires (RSP)

Le programme de 2<sup>e</sup> cycle en fondements de la recherche en soins primaires (RSP) s'adresse aux professionnels de la santé impliqués dans les soins de santé primaires: médecins cliniciens, médecins résidents, infirmières et toutes autres personnes, professionnelles de la santé ou étudiantes au deuxième cycle dans des programmes de sciences de la santé qui souhaitent contribuer à la production de connaissances à travers la recherche, améliorer la supervision de projets de recherche ou mieux enseigner la recherche dans leurs rôles respectifs.

Il s'agit d'un programme de trois (3) cours répartis sur deux (2) sessions pour un total de 7 crédits. Le programme est offert à temps partiel en plus d'offrir plusieurs cours à distance afin d'en faciliter l'accessibilité. Sa structure favorise la conciliation travail-vie personnelle-famille-étude. Une première cohorte débutera à la session d'hiver 2022.

## La Communauté de pratique (CdP) du développement des compétences en érudition

En 2022, le Sous-comité de l'enseignement de l'érudition a cessé d'exister. Succédant au Sous-comité de l'enseignement de l'érudition, la communauté de pratique du développement des compétences en érudition vise à répondre aux besoins d'être outillé, formé et de se développer de ses membres afin d'accompagner de façon efficace, optimale et efficiente la formation globale des personnes résidentes. Il s'agit dans ce cas-ci d'un espace structuré visant l'entraide, le co-développement, le partage d'outils et la mémoire informationnelle. La Communauté du développement de l'érudition a pour mandat de :

- 1 | De répondre au besoin de développement des capacités en érudition des milieux cliniques;
- 2 | De permettre une plateforme de réseautage et d'entraide: partager les informations liées à l'enseignement de l'érudition dans les milieux;
- 3 | Il s'agit d'un espace pour s'outiller, se former et faciliter le co-développement des personnes impliquées en érudition;
- 4 | Faciliter le déploiement des objectifs de programme;
- 5 | Être informé des outils disponibles;
- 6 | Consulter les membres sur des enjeux liés à la supervision de personnes résidentes.

La communauté regroupe les responsables de la recherche de nos milieux cliniques ainsi que toute personne au département qui supervise des projets d'érudition des résidents. Les membres de la communauté de pratique du développement des compétences en érudition en GMF-U ont pour mandat de participer aux rencontres, d'alimenter les discussions, de s'outiller mutuellement dans leur rôle de responsable de la recherche dont la responsabilité de la formation des personnes résidentes, en tirant profit du savoir expérientiel de leurs pairs, afin d'optimiser l'accompagnement offert selon les objectifs du programme de la formation médicale. Quatre rencontres annuelles sont prévues pour l'année 2023 durant lesquelles il y a toujours un volet atelier en vue du développement des compétences en accompagnement de projet en érudition: recherche, ACQ, Innovation pédagogique et EQ.



## La boîte à outils en recherche

La boîte à outils en recherche clinique a été développée dans une optique de collaboration entre la direction de la recherche, le RRAPPL UdeS (Réseau de recherche axée sur les pratiques de première ligne) ainsi que la direction du département de médecine de famille et de médecine d'urgence de l'université de Sherbrooke.

Elle s'adresse principalement aux clinicien.ne.s, résident.e.s, agent.e.s d'amélioration continue de la qualité (AACQ) ainsi que toute personne des milieux cliniques ayant un intérêt pour la recherche.

Ce guide vise à répondre aux besoins liés à la recherche indiqués par les milieux cliniques. Sa vision s'enracine autour de trois éléments clés afin d'assurer sa réussite :

- **Pertinence**  
(répondre aux besoins des milieux cliniques)
- **Utilité**  
(être facile d'utilisation, clair, simple, concis et disponible)
- **Pérennité**  
(s'assurer que les informations qui y sont présentées sont à jour via une révision aux 2 ans)



## Guide de pratiques inclusives en recherche participative ou en partenariat avec des personnes en situation d'exclusion sociale

Ce guide a été développé et conçu par Pr<sup>e</sup> Christine Loignon, en collaboration avec Kristelle Alunni-Menichini, Caroline Leblanc, Isabelle Wilson, Jeannine Foisy et le Comité ENGAGE.

Cet outil d'orientation pour les équipes de recherche a pour objectif de renforcer le système de santé et d'améliorer la santé des populations par le biais de partenariats avec les usagers et usagers, les patientes et les patients, les expertes et experts de vécu ou les membres ou organisations issus de la ou des communautés que l'on nomme partenaires de la communauté.

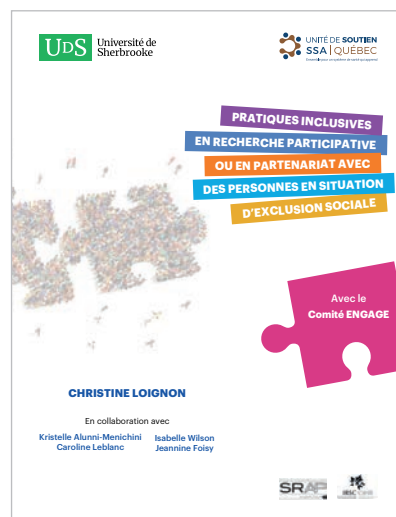

Télécharger le guide ici :

<https://ssaquebec.ca/nouvelles/guide-de-pratiques-inclusives-en-recherche-participative-ou-en-partenariat-avec-des-personnes-en-situation-dexclusion-sociale/>

## Stagiaires de recherche au postdoctorat

Étudiant.e.s	Titre du projet	Directeur.ice.s Co-directeur.ice.s	Année
Alglave, Nathalie (Temps partiel)	Collaboration sur la recherche axée sur le patient et le public dans le système de santé français	Marie-Ève Poitras	2022-n/a
Ag Ahmed, Mohamed Ali	Étude évaluative du programme régional de la trajectoire des services de réadaptation intégrés pour les maladies chroniques: Cas des diabétiques de type 2 au CIUSSS du Saguenay-Lac St-Jean (SLSJ)	Marie-Ève Poitras	2019-2021
Ag Ahmed, Mohamed Ali	Évaluation d'interventions pragmatiques visant les patients avec des maladies chroniques multiples août 2019 à septembre 2020	Martin Fortin	2019-2020
Anglade, Carole	Utilisation de la téléadaptation en orthophonie	Isabelle Gaboury	2020-2022
Belzile, Louise	Implantation d'une trajectoire de soins intégrée pour les personnes âgées, Bourse CISSS Montérégie-Centre	Isabelle Gaboury	2018-2020
Blanchet, Guillaume	Development of statistical methods to better understand the immune system holistically using hierarchical models	Alan Cohen	2019-2021
Chiu, Yohan	Les grands utilisateurs de services d'urgence: approches statistiques d'identification de la clientèle complexe	Catherine Hudon Alain Vanasse	2020-2021
Danish, Alya	Analysis of the implementation of a case management intervention in primary care for frequent users of healthcare services with chronic diseases and complex care needs	Catherine Hudon	2018-2020
Deville Stotzel, Nadia	Patients vulnérables dans un contexte d'accès adapté. Bourse FRQS	Isabelle Gaboury	2022-2023
Dossa, Anara Richi	Trajectoires de soins des personnes atteintes de trouble anxieux	Pasquale Roberge	2019-n/a
Gagnon, Justin	Participation des décideurs à des initiatives d'amélioration continue de la qualité	Isabelle Gaboury	2022-2024
Hermann Honfo, Sewanou	Diet, physiological dysregulation, and aging: understanding longitudinal links through trajectory analysis	Alan Cohen	2021-n/a
Hurtubise, Karen	Implantation de la téléadaptation. Bourse doctorale IRSC	Isabelle Gaboury	2021-2023
Lavoie, Francis B.	Algorithm development for human aging identification and quantification improvement	Alan Cohen	2021-n/a
Karam, Marlène	Fonction de coordination des infirmières et des travailleurs sociaux en première ligne pour les clientèles avec des besoins complexes	Catherine Hudon	2019-2020
Manolescu, Daniel-Constantin	Développement et implantation de stratégies d'intégration de la perspective des patients auprès des acteurs clés du système de la santé de deux provinces canadiennes	Marie-Ève Poitras	2022-2024
Ngangue, Patrice	Évaluation de l'implantation et mise à l'échelle d'interventions visant les clientèles avec des maladies chroniques multiples en soins primaires avril 2018-décembre 2020, Boursier du CR Charles Lemoyne Saguenay sur les innovations en santé	Martin Fortin	2018-2020
Pierssens, Anne-Laure	Accès aux services de santé et médecine d'urgence	Isabelle Gaboury	2019-2020
Roux Levy, Pierre-Henri	Utilisation d'une application mobile en santé dans le suivi des patients atteints de multimorbidité par une meilleure compréhension des indicateurs de succès et du processus d'implantation (Bourse FRQS)	Marie-Ève Poitras	2022-2024

# Étudiant.e.s au Doctorat

Étudiant.e.s	Titre du projet	Directeur.ice.s Co-directeur.ice.s	Année
Aubé, Éliana	Effet des changements dans l'environnement bâti sur la santé des jeunes adultes: le cas de la revitalisation du centre-ville de Sherbrooke	Mathieu Bélanger	2021-n/a
Beaudin, Jérémie	Expérience des infirmières de première ligne du soutien à l'autogestion auprès des personnes atteintes de maladies chroniques physiques et de troubles mentaux courants: une étude qualitative	Catherine Hudon	2019-n/a
Bernier, Jessica	Intervention de réadaptation cardiaque en soins primaires: mieux répondre aux besoins des personnes ayant subi un infarctus du myocarde en région éloignée	Marie-Ève Poitras Mylaine Breton	2020-n/a
Blais, Samuel	Évaluation à long terme des différentes stratégies de prise en charge chirurgicale pour la correction de la tétralogie de Fallot	Alain Vanasse	2018-2022
Blanchette, Patricia	L'évaluation de la performance de stagiaires basée sur des observations rapportées dans les programmes professionnalisants en sciences de la santé: données disponibles et perspectives de métaévaluatrices et métaévaluateurs en sciences	Marie-Ève Poitras	2017-n/a
Bossé, Pierre-Luc	Contribution du modèle de pratiques psychosocial Baromètre à l'opérationnalisation de la réhabilitation psychosociale française dans le champ de la santé mentale: une étude de cas multiples	Catherine Hudon	2018-n/a
Caron-Cantin, Sarah-Maude	n/a	Marie-Ève Poitras Martin Fortin	2020-n/a
Carrier, Jean-Daniel	Modélisation des cibles potentielles d'amélioration de l'accès aux interventions cognitivo-comportementales pour les personnes avec troubles anxieux	Pasquale Roberge Alain Vanasse	2016-n/a
Chapdelaine, Alexandra	Évaluation économique de la thérapie cognitive comportementale transdiagnostique de groupe pour les adultes avec un trouble anxieux	Pasquale Roberge	2016-2022
Côté-Boileau, Élisabeth	L'appropriation des salles de pilotage au Québec: vers une gestion intégrée de la performance centrée sur la valeur dans les systèmes publics de santé	Mylaine Breton	2016-2021
Cournoyer-Lemaire, Élise	Musique, consommation et bien-être global chez les jeunes adultes en situation d'itinérance	Christine Loignon	2017-n/a
Dépelteau, Andréa	L'ergothérapie en groupe de médecine de famille: Une étude qualitative en deux phases	Catherine Hudon	2020-n/a
Dufour, Isabelle	Profil des grands utilisateurs gériatriques des services d'urgence atteints de conditions propices aux soins ambulatoires	Catherine Hudon	2016-2020
Dupont, Mariève	Intégration des services et politiques publiques	Mylaine Breton Catherine Hudon	2022-n/a
Durand, Camila	Thérapie cognitive et comportementale web pour l'anxiété et la dépression postnatale auprès de mères en situation de vulnérabilité socioéconomique: une étude qualitative	Pasquale Roberge	2021-n/a
Émond, Marie-Josée	Description de la pratique professionnelle des infirmières et infirmiers exerçant en pharmacie communautaire au Québec	Marie-Ève Poitras	2022-n/a
Fillion, Emily	Perceptions des femmes qui vivent des problèmes de jeux de hasard à l'égard des services et pistes d'amélioration	Christine Loignon	2021-n/a
Fortin, Laurence	Perspectives et expériences des personnes utilisatrices de drogues injectables concernant les interventions de réduction des méfaits en contexte de soins primaires de santé: une étude qualitative	Christine Loignon	2021-n/a
Gallant, François	Analyse longitudinale de la participation sportive pendant l'adolescence	Mathieu Bélanger	2019-n/a
Girard, Ariane	Étude du processus de planification favorisant la mise en œuvre du rôle de gestionnaire de soins par les infirmières de groupes de médecine de famille pour les personnes avec troubles mentaux courants et maladies chroniques physiques	Catherine Hudon Pasquale Roberge	2016-2020
Hudon, Émilie	La perspective de femmes enceintes en contextes de vulnérabilité au regard de leur expérience du suivi prénatal infirmier en soins de première ligne	Catherine Hudon	2018-2023
Harrisson, Jessica	n/a	Mylaine Breton	2022-n/a

Étudiant.e.s	Titre du projet	Directeur.ice.s Co-directeur.ice.s	Année
Idrissa Moussa, Mohamed	n/a	Mylaine Breton	2021-n/a
Jobin, Émilie	Trajectoires et appareils électroniques de jeu: Évolution à travers la pandémie COVID-19	Christine Loignon	2021-n/a
Lauzière, Julie	La sécurité culturelle dans les programmes de santé pour les Inuits: une étude de cas en contexte de traitement pour des problèmes de consommation de substances psychoactives	Isabelle Gaboury	2015-2021
Leblanc, Caroline	Cerner le non-recours aux ressources d'hébergement pour améliorer et adapter l'offre de services pour les personnes qui n'ont pas recours aux refuges en période hivernale: une recherche participative menée à Montréal	Christine Loignon	2019-n/a
Leblanc, Cristina	Dépression chez les survivants d'un accident vasculaire cérébral: une analyse de coût-efficacité de la télé-réadaptation	Isabelle Gaboury	2020-n/a
Martin, Élisabeth	Évaluation réaliste du champion sur l'adoption d'un changement organisationnel dans les groupes de médecine de famille	Isabelle Gaboury	2019-n/a
McGraw, Monica	Soins de santé culturellement sécuritaires auprès des autochtones selon une perspective de prévention des maladies chroniques et de promotion de la santé pour l'UMF-Dieppe	Marie-Ève Poitras Isabelle Gaboury	2021-n/a
Moko Tatuene, Noëlle Audrey	Prise de décision partagée interprofessionnelle en télé-réadaptation post-AVC	Isabelle Gaboury	2021-n/a
Munezero, Providence	Expérience des patients orphelins en Montérégie	Mylaine Breton	2021-n/a
Oubouchou, Randa	Situer la rétroaction dans les relations de supervision doctoral en sciences de la santé	Tim Dubé	2022-n/a
Registe, Pierre Philippe Wilson	Effet de récence et de cumul d'activités physiques pendant l'adolescence sur l'état de santé au début de l'âge adulte	Mathieu Bélanger Said Mekary	2022-n/a
Roy, Nicholas	Analyse de l'adoption Lean au sein de du continuum de services intégrés en santé mentale au Québec: méthodes mixtes	Mylaine Breton	2017-n/a
Saidi, Latifa	Effet des interventions de promotion de l'activité physique pendant la grossesse sur les issues maternelles et fœtales	Mathieu Bélanger	2016-n/a
Saucier, Daniel	Identification de facteurs de risque environnementaux de la sclérose latérale amyotrophique au Nouveau-Brunswick	Mathieu Bélanger	2019-n/a
Sid Mohand, Meriem	Le processus de prise de décision concernant le rôle de l'IPS au Québec et son opérationnalisation dans les milieux	Marie-Ève Poitras	2022-n/a
Smithman, Mélanie	Évaluation des effets des guichets d'accès pour la clientèle orpheline sur l'accès à un médecin de famille au Québec	Mylaine Breton	2016-2022
St-Yves, Annie	n/a	Mylaine Breton	2022-n/a
Tanguay, Paméla	Comparer l'effet d'un programme de réadaptation cardiaque traditionnel à un modèle hybride qui intègre des séances en centre et à la maison	Mathieu Bélanger	2021-n/a
Tchangou Wepandjoue, Aristide	Influence des espaces verts sur la santé mentale perçue des jeunes adultes de 16 à 30 ans de Sherbrooke	Christine Loignon	2021-n/a
Thibault, Véronique	Déterminants et issues associés au contrôle du poids de l'adolescence à l'âge adulte	Mathieu Bélanger	2019-n/a
Trottier, Nathalie	Soutenir les parents dans l'adhésion aux stratégies de prévention des déformations crâniennes positionnelles (DCP) pour leur nouveau-né	Isabelle Gaboury	2020-n/a
Wankah-Nji, Paul	Comparaison interprovinciale sur la mise en œuvre des modèles de services intégrés aux personnes âgées	Mylaine Breton	2017-2022



# Étudiant.e.s à la Maîtrise

Étudiant.e.s	Titre du projet	Directeur.ice.s Co-directeur.ice.s	Année
Andreeva, Mariya Rosenova	Jeux de hasard et d'argent et suicide : Analyse comparative selon le genre des rapports du coroner du Québec (1993-2020)	Catherine Hudon Magaly Brodeur	2021-n/a
Baron, Marie-Hélène	Implication des paramédics de soins avancés auprès de la clientèle en fin de vie à domicile. Étude de pré-implantation d'une intervention novatrice au Québec	Catherine Hudon Marie-Ève Poitras	2021-n/a
Bourcier, Dax	Documentation des propriétés métrologiques du <i>Scale for the Assessment and Rating of Ataxia</i> pour optimiser la préparation aux essais cliniques dans l'ataxie récessive spastique de Charlevoix-Saguenay	Mathieu Bélanger	2019-2020
Borwick, Kimberly	Enjeux de sécurité culturelle dans la transplantation et le don d'organes : perceptions de membres des Premières Nations et de personnes professionnelles de la santé allochtone	Christine Loignon	2020-2022
Charbonneau, Geneviève	La prise en charge des masses rénales par surveillance active : une étude qualitative sur les facteurs influençant la perception du patient	Catherine Hudon	2019-2022
Clément, Jean-François	Caractérisation du rôle de l'activité physique comme stratégie d'adaptation chez le jeune adulte pendant la pandémie de COVID-19	Mathieu Bélanger Catherine Hudon	2021-n/a
Colmenares Valeri, Ana Cristina	Les représentations sociales d'une future grossesse en santé chez des femmes en excès de poids et leur partenaire	Marie-Ève Poitras	2020-n/a
Daech, Yasmine	Une étude descriptive qualitative de la diversité au sein du processus d'admission au programme de doctorat en médecine à l'UdeS	Tim Dubé	2022-n/a
Demoustier, Arnaud	Processus de prise de décision partagée interprofessionnelle en contexte de réadaptation post-AVC : une étude descriptive interprétative	Isabelle Gaboury	2020-n/a
Desrochers, Anne	<i>Nutrition as Medication</i> : de la recherche à l'implantation	Isabelle Gaboury	2021-n/a
Dostie, Rosalie	Évaluation de l'acceptabilité de l'intervention de téléadaptation DESSIN destinée à des familles ayant des enfants de 3 à 8 ans présentant des difficultés motrices	Isabelle Gaboury	2020-2022
Dumont, Myriam	Implantation de la Gestion de Proximité : La Perspective des Parties Prenantes	Mylaine Breton	2018-n/a
Durand, Camila	Benzodiazépines et thérapie cognitive-comportementale transdiagnostique de groupe pour les troubles anxieux : une étude mixte	Pasquale Roberge	2018-2021
Fillion, Emily	Stigma et recherche d'aide chez les femmes qui pratiquent des jeux de hasard et d'argent en ligne : une étude qualitative	Christine Loignon	2019-n/a
Gentil, Barbara	Utilisation des services communautaires selon la perspective des femmes touchées par le cancer du sein : une étude descriptive interprétative	Christine Loignon	2018-2020
Gilbert, Isabelle	Exploration des effets d'une contrainte mécanique manuelle sur les propriétés viscoélastiques, le seuil de douleur à la pression et le seuil de sensibilité au toucher léger de la cicatrice de césarienne	Isabelle Gaboury	2018-2021
Giordani Costa, Vera Regina	Efficacité des médicaments biologiques et des petites molécules ciblées (e.g., inhibiteurs de JAK et autres inhibiteurs enzymatiques) dans le traitement de la polyarthrite rhumatoïde. Étude rétrospective au CIUSSS de l'Estrie-CHUS	Isabelle Gaboury	2019-n/a
Grgurevic, Nevena	Les activités de liaison des infirmières en groupe de médecine de famille entre les personnes vivant avec des maladies chroniques et les organismes communautaires : une étude qualitative	Catherine Hudon	2019-n/a
Huang, Helen	Les déterminants du statut vitaminique B12 chez les personnes âgées en santé : données de la cohorte prospective NuAge	Alan Cohen	2019-2022
Khalilipalandi, Sara	Analyse de l'implantation d'une trajectoire de soins pharmaceutiques chez les aînés à risque de problèmes médicamenteux	Mylaine Breton	2018-2021
Legrand, Diego	Étude de l'association entre l'utilisation de benzodiazépines et l'apparition de démence	Pasquale Roberge	2019-2022
Lemaire, Cynthia	L'évaluation de la relation entre les dysfonctions ostéopathiques du nouveau-né et le développement moteur, postural et facial	Isabelle Gaboury	2020-n/a

Étudiant.e.s	Titre du projet	Directeur.ice.s Co-directeur.ice.s	Année
Malo, Marie-Élaine	Modèle de la profession sage-femme au sein du système de santé québécois : analyse des facteurs d'intégration	Mylaine Breton Isabelle Gaboury	2019-n/a
Martinez, Carolina	My Way / Mon Chemin : Expériences des adultes responsables de patients pédiatriques sur la continuité des soins chirurgicaux orthopédiques complexes	Isabelle Gaboury	2020-n/a
Michaud, Marie-Ève	Association longitudinale entre le niveau d'activité physique pratiqué et la qualité de l'alimentation chez les adolescents	Mathieu Bélanger	2018-2021
Morin, Anaëlle	L'impact du patient formateur sur l'intégration de l'approche d'engagement patient dans la pratique infirmière en Groupe de Médecine de Famille	Marie-Ève Poitras	2021-n/a
Neagota, Andreea Maria	La perception de la dangerosité en contexte d'un trouble de santé mentale des différents acteurs impliqués dans son évaluation : points divergents et convergents	Isabelle Gaboury	2021-n/a
Ngouhnapit Njankou, Yassahou	Une étude qualitative des choix de lieux de pratique des diplômés récents des programmes d'études médicales postdoctorales de l'Université de Sherbrooke	Tim Dubé	2022-n/a
Nguyen, Phuc Hau Nomita	Analyse du concept d'ombrage diagnostique chez les personnes ayant un trouble de santé mentale	Catherine Hudon	2021-n/a
Ntizobakundira, Monge	Expériences des personnes utilisatrices de drogues injectables avec les services de navigation liés à la prophylaxie préexposition et aux soins de l'hépatite C	Christine Loignon	2019-2023
Perron, Marie-Ève	Implantation d'un outil d'aide à la décision soutenant l'engagement ou non aux programmes gestion de cas : une étude pilote de faisabilité	Marie-Ève Poitras Catherine Hudon	2022-n/a
Pétrin, Marc-Antoine	n/a	Pasquale Roberge	2021-n/a
Pousht-Mashhad, Sina	Changement dans l'utilisation des médicaments psychotropes dans la population québécoise assurée par la RAMQ avant et après la première vague de COVID-19	Mylaine Breton	2020-n/a
Quirion, Isadora	Analyse des effets de l'activité physique sur les fonctions exécutives : améliore-t-on la circulation sanguine cérébrale ou la consommation d'oxygène ?	Saïd Mekary Mathieu Bélanger	2022-n/a
Richards, Maude	Les qualités métrologiques du questionnaire MM-21 sur la multimorbidité	Martin Fortin	2015-n/a
Rivard, Andrée-Ann	Pandémie de COVID-19 : Analyse de l'impact de l'arrêté ministériel 2020-007 sur les conditions de travail et la satisfaction professionnelle perçues par les infirmières du Saguenay-Lac-Saint-Jean	Marie-Ève Poitras	2021-n/a
Rodriguez-Ojea Garcia, Liset Maria	Évaluation de l'impact des nouvelles trajectoires de soins inter-établissements en chirurgie musculosquelettique pédiatrique complexe, au niveau de la collaboration interprofessionnelle du personnel de santé impliqués	Isabelle Gaboury	2020-n/a
Saint-Pierre Mousset, Éliane	Association entre le sentiment d'auto-efficacité et les symptômes d'anxiété à l'adolescence : analyse secondaire d'un programme de prévention universelle	Pasquale Roberge	2020-2022
Serrato Panqueba, Laura Stefany	Étude de faisabilité de l'utilisation du programme MUMENTUM pour la gestion des symptômes d'anxiété et de dépression chez les femmes enceintes au Québec	Pasquale Roberge	2021-n/a
Tanguay, Laurence	Modélisation de l'impact de changements d'habitudes de vie sur la mortalité par cancers et par maladies cardiovasculaires au Canada	Saïd Mekary Mathieu Bélanger	2022-n/a
Villemure, Marie-Pier	Outils d'évaluation périodique de la santé des aînés en soins de première ligne : Une revue de portée	Catherine Hudon	2020-n/a
Zhao, Ya Ning	Mesure et évaluation d'indicateurs de qualité en intégration des services en contexte de transfert inter-établissements pour des soins spécialisés durant la pandémie de COVID-19	Isabelle Gaboury	2020-n/a



## Remerciements

Nous tenons à remercier toutes les personnes qui ont contribué au bilan de la recherche 2020-2022.



**Nous vous invitons à nous transmettre vos commentaires par courriel à :**

[medfam-coord-recherche@usherbrooke.ca](mailto:medfam-coord-recherche@usherbrooke.ca)

*Direction de la recherche*